

イ JR線の障害者割引

身体障害及び知的障害のある方は、JR線について次の割引が適用となります。割引利用の際は、障害者手帳が必要です。

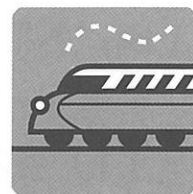

対象者	対象乗車券類	割引率	備考
第1種障害者が介護者とともに利用する場合	普通乗車券 回数乗車券 普通急行券	5割	JR線と私鉄線をまたがる場合を含みます。 但し回数乗車券はJR線区間単独となります。
第1種障害者とその介護者、または12歳未満の障害児とその介護者	定期乗車券（小児定期乗車券を除きます。）	5割	JR線と私鉄線をまたがる場合を含みます。 小児定期旅客運賃については割引が適用されません。
第1種、第2種障害者が単独で利用する場合	普通乗車券	5割	片道の営業キロが100キロを超える場合（JR線と私鉄線をまたがる場合を含みます。）

※ 鉄道会社による割引制度です。

※ 障害者と介護者のご利用になる場合は、同一区間の乗車券類を購入します。

※ 私鉄線も、JR線に準じた障害者割引を行っております。

【問合せ先】

JR各駅、各総合支所保健福祉センター保健福祉課（P.51 参照）

ウ 民営バスの障害者割引

民営バスを利用する際、運賃が割引になります。

心身障害者民営バス乗車割引証、定期券割引購入申込書による割引もあります。

※ バス会社による割引制度です。

● 手帳提示による割引

- 身体障害者手帳（第一種・第二種）、愛の手帳、精神障害者保健福祉手帳（写真貼付のもの）をお持ちの方が、単独で利用する場合

割引率：5割

利用方法：乗車時に手帳を提示

● 障害者民営バス乗車割引証（介護人付）

- 第一種身体障害者の方、または愛の手帳をお持ちの方が介護人とともに利用する場合

割引率：5割（介護人も同率）

利用方法：「心身障害者民営バス乗車割引証」を乗車時に提示

● 定期券割引購入申込書

- 身体障害者手帳または愛の手帳をお持ちの方が、定期券を購入する場合

割引率：3割

利用方法：「定期券割引購入申込書」を購入時に提示

【問合せ先】

各総合支所保健福祉センター保健福祉課（P.51 参照）

6 お問い合わせ先一覧

(1) 各総合支所 保健福祉センター保健福祉課

保健福祉課では、保健と福祉に関する相談窓口として、地域の方の相談に応じています。福祉タクシー券給付等のほか、保健福祉に関する各種サービスの受付を行っています。

なお、介護保険に関する相談は、原則としてお住まいの地区のあんしんすこやかセンターが受け付けます。

名称	所在地	障害支援担当 電話番号	地域支援担当 電話番号	FAX番号
世田谷総合支所保健福祉センター 保健福祉課	世田谷 4-21-27 区役所第2庁舎3F	03-5432-2865	03-5432-2850	03-5432-3049
北沢総合支所保健福祉センター 保健福祉課	北沢 2-8-18	03-6804-8727	03-6804-8701	03-6804-8813
玉川総合支所保健福祉センター 保健福祉課	等々力 3-4-1	03-3702-2092	03-3702-1894	03-5707-2661
砧総合支所保健福祉センター 保健福祉課	成城 6-2-1	03-3482-8198	03-3482-8193	03-3482-1796
烏山総合支所保健福祉センター 保健福祉課	南烏山 6-22-14	03-3326-6115	03-3326-6136	03-3326-6154

◎各総合支所の担当区域は、下記あんしんすこやかセンター一覧の「地域」と「担当区域」をご参照ください。

(2) あんしんすこやかセンター（地域包括支援センター）

「あんしんすこやかセンター」は、高齢の方々が住み慣れた地域でいきいきと暮らせるように様々な支援を行うための身近な相談窓口です。また、障害のある方や子育て中の方などのご相談もお受けしています。どうぞ利用ください。

【窓口開設時間】午前8時30分～午後5時（日曜・祝日・12月29日～1月3日を除く）

地域	名称	所在地	電話番号	FAX番号	担当区域
世田谷	池尻	池尻 3-27-21	03-5433-2512	03-3418-5261	池尻 1～3、池尻 4(1～32番)、三宿
	太子堂	太子堂 2-17-1 2階	03-5486-9726	03-5486-9750	太子堂、三軒茶屋 1
	若林	若林 1-34-2	03-5431-3527	03-5431-3528	若林、三軒茶屋 2
	上町	世田谷 1-23-5 2階	03-5450-3481	03-5450-8005	世田谷、桜、弦巻
	経堂	宮坂 1-44-29	03-5451-5580	03-5451-5582	宮坂、桜丘、経堂
	下馬	下馬 4-13-4	03-3422-7218	03-3414-5225	下馬、野沢
	上馬	上馬 4-10-17	03-5430-8059	03-5430-8085	上馬、駒沢 1・2

地域	名称	所在地	電話番号	FAX番号	担当区域
北 沢	梅丘	梅丘 1-61-16	03-5426-1957	03-5426-1959	代田 1~3、梅丘、豪徳寺
	代沢	代沢 5-1-15	03-5432-0533	03-5433-9684	代沢、池尻 4(33~39 番)
	新代田	羽根木 1-6-14	03-5355-3402	03-3323-3523	代田 4~6、羽根木、大原
	北沢	北沢 2-8-18 北沢タウンホール 地下1階	03-5478-9101	03-5478-8072	北沢
	松原	松原 5-43-28	03-3323-2511	03-5300-0212	松原
	松沢	赤堤 5-31-5	03-3325-2352	03-5300-0031	赤堤、桜上水
玉 川	奥沢	奥沢 3-15-7	03-6421-9131	03-6421-9137	東玉川、奥沢 1~3
	九品仏	奥沢 7-35-4	03-6411-6047	03-6411-6048	玉川田園調布、 奥沢 4~8
	等々力	等々力 3-4-1 玉川総合支所 2階	03-3705-6528	03-3703-5221	玉堤、等々力、尾山台
	上野毛	中町 2-33-11	03-3703-8956	03-3703-5222	上野毛、野毛、中町
	用賀	用賀 2-29-22 2階	03-3708-4457	03-3700-6511	上用賀、用賀、玉川台
	二子玉川	玉川 4-4-5 2階	03-5797-5516	03-3700-0677	玉川、瀬田
	深沢	駒沢 4-33-12	03-5779-6670	03-3418-5271	駒沢 3~5、駒沢公園、 新町、桜新町、深沢
砧	祖師谷	祖師谷 4-1-23	03-3789-4589	03-3789-4591	祖師谷、千歳台 1・2
	成城	成城 6-3-10	03-3483-8600	03-3483-8731	成城
	船橋	船橋 4-3-2	03-3482-3276	03-5490-3288	船橋、千歳台 3~6
	喜多見	喜多見 5-11-10	03-3415-2313	03-3415-2314	喜多見、宇奈根、鎌田
	砧	砧 5-8-18	03-3416-3217	03-3416-3250	岡本、大蔵、砧、砧公園
烏 山	上北沢	上北沢 4-32-9	03-3306-1511	03-3329-1005	上北沢、八幡山
	上祖師谷	上祖師谷 2-7-6	03-5315-5577	03-3305-6333	上祖師谷、粕谷
	烏山	南烏山 6-2-19 烏山区民センター 2階	03-3307-1198	03-3300-6885	給田、南烏山、北烏山

あんしんすこやかセンターは、まちづくりセンターと同じ建物にあります。

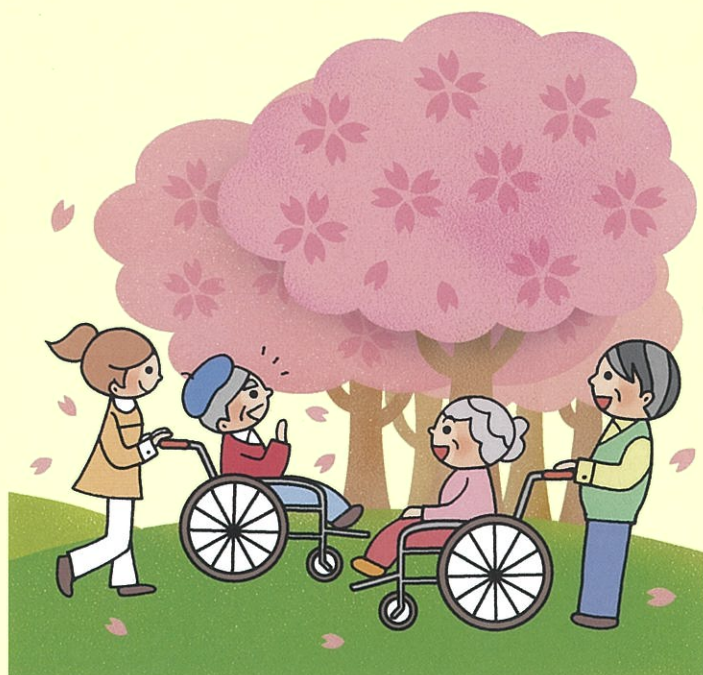

世田谷区 障害福祉部 障害者地域生活課

TEL 03-5432-2418

FAX 03-5432-3021

イラスト 加藤マカロン

令和6年3月 発行（広報印刷物登録番号 No.2216）