

二次提案書の公開展示と区民意見聴取について（案）

1. 実施期間

展示期間：平成 29 年 8 月 21 日（月）から 9 月 1 日（金）まで（12 日間）

土・日曜日も含めて、午前 8 時 30 分から午後 5 時まで

（ただし、世田谷区役所、砧総合支所以外の 3 箇所については平日のみ）

2. 公開場所

（1）世田谷区役所 第一庁舎 1 階ロビー、砧総合支所 2 階 E V ホール

（2）3 支所（北沢総合支所、玉川総合支所、烏山総合支所）の区政情報コーナー

3. 展示方法

（1）公開展示（一次審査通過者を 6 者（最大）とした場合）

展示方法・・・提案書（A 1 サイズ）をパネルに貼り付けて展示（1 者 2 枚× 6 者）

展示場所・・・世田谷区役所：第一庁舎 1 階ロビー

砧総合支所：2 階 E V ホール

※展示場所は、1 日目は公開プレゼンテーション及びヒアリングの順番で並べ、毎日、展示場所を入れ替える。

※提案書の他に、プロポーザルに関する説明、区民意見聴取に関する説明、意見聴取用紙の記入例を記載したパネルを設置する。

展示イメージ（6 者の場合）



区役所 1 階ロビー

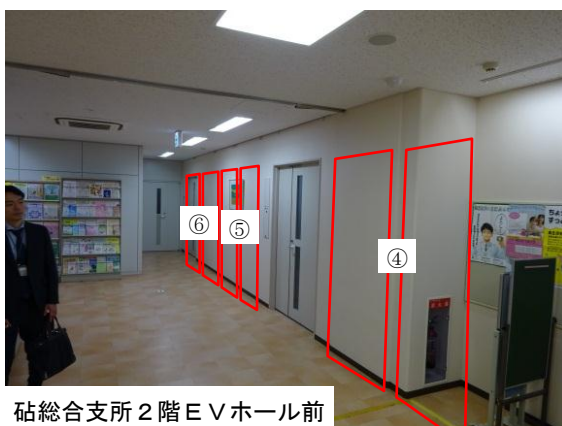

砧総合支所 2 階 E V ホール前

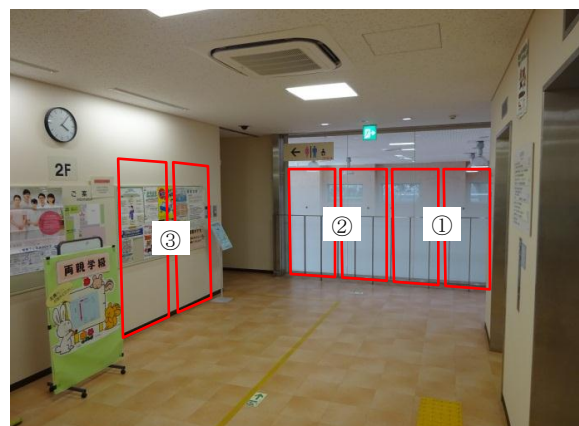

(2) 北沢総合支所、玉川総合支所、烏山総合支所

A 3ファイルに提案書を綴じ込み閲覧資料とする。

4. 展示パネル

1者当りパネル2枚で展示する。

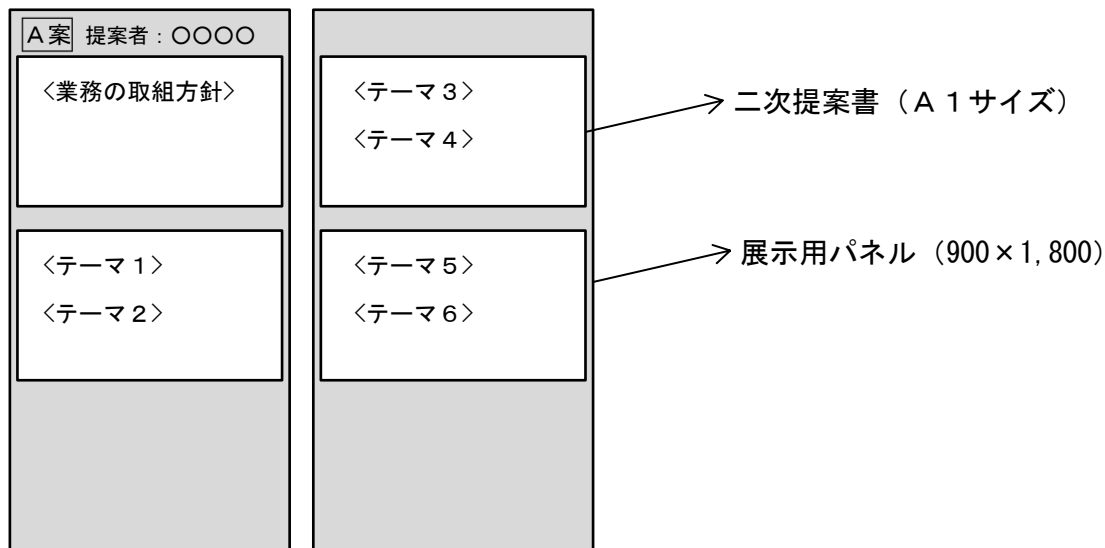

5. 意見聴取方法

(1) 5箇所にて別紙意見聴取用紙を用意し、閲覧者は記入後、回収箱へ投函する。

(2) 回収した区民意見は、事務局で集計の上、委員長に確認後、9月8日に各委員に発送する。

6. 注意事項

(1) 提案書の写真撮影、録画は禁止する。

(2) 提案書に関する質問等には回答しない。

7. 区民意見聴取結果（集計）の公表に関して

意見聴取した結果を公表することは必須と考えられること、また、参考資料として各委員へ配布することから、タイミングとして下記の3案を検討。

A案) 審査講評の公表と同じ9/27に、区民意見聴取のホームページで公開

B案) 講評資料の一部として9/27にホームページで公開

C案) 公開プレゼンテーション及びヒアリングの開催より前に、ホームページで公開

審査講評とは位置付けが異なる資料であるため、A案が望ましいと考える。

8. 区民周知

8月15日の区報に掲載

世田谷区本庁舎等整備設計者選定における応募案へのご意見（案）

ご回答は、お1人様1枚限りでお願いいたします。

◆ご意見者の情報																		
右欄の該当する項 目の番号に○をして ください。	(1) 区内在住・在勤・在学者 (2) 区内に事務所や事業所を有する個人・法人・団体 (3) その他「世田谷区本庁舎等整備」に利害関係を有する個人・団体																	
ご住所・ご氏名をご記入ください。																		
ご住所 (在勤者は勤務地、在学者は学校の所在地)									ご氏名 (法人・団体の場合は、名称・代表者名など)									
◆各者提案について（選択式）																		
6案それぞれで該当するボックス（□）にチェック（✓）してください																		
1. 提案内容に関する総合的な共感度																		
	A案	B案	C案	D案	E案	F案												
提案内容に関し総合的に、非常に共感できる	<input type="checkbox"/>	<input type="checkbox"/>	<input type="checkbox"/>	<input type="checkbox"/>	<input type="checkbox"/>	<input type="checkbox"/>												
提案内容に関し総合的に、共感できる	<input type="checkbox"/>	<input type="checkbox"/>	<input type="checkbox"/>	<input type="checkbox"/>	<input type="checkbox"/>	<input type="checkbox"/>												
提案内容に関し総合的に、やや共感できる	<input type="checkbox"/>	<input type="checkbox"/>	<input type="checkbox"/>	<input type="checkbox"/>	<input type="checkbox"/>	<input type="checkbox"/>												
提案内容に関し総合的に、共感できない	<input type="checkbox"/>	<input type="checkbox"/>	<input type="checkbox"/>	<input type="checkbox"/>	<input type="checkbox"/>	<input type="checkbox"/>												
2. 関心の高いテーマについて																		
下の6つの<提案テーマ>から関心の高いテーマ番号を3つ選んで記入し、ボックス（□）にチェック（✓）してください																		
<提案テーマ>																		
1 各機能の関係性を考慮した分かりやすく、 利用しやすい配置計画について									4 総合的で高い環境性能を備えた庁舎等計画 について									
2 災害対策機能を備えた庁舎等計画について									5 現庁舎等の空間特質の継承について									
3 柔軟かつ効率的な執務空間の計画について									6 工期短縮、業務継続を踏まえた施工計画 ならびに事業費を抑制する建築計画について									
選択したテーマ番号																		
	A	B	C	D	E	F	A	B	C	D	E	F	A	B	C	D	E	F
非常に共感できる	<input type="checkbox"/>	<input type="checkbox"/>	<input type="checkbox"/>	<input type="checkbox"/>	<input type="checkbox"/>	<input type="checkbox"/>	<input type="checkbox"/>	<input type="checkbox"/>	<input type="checkbox"/>	<input type="checkbox"/>	<input type="checkbox"/>	<input type="checkbox"/>	<input type="checkbox"/>	<input type="checkbox"/>	<input type="checkbox"/>	<input type="checkbox"/>	<input type="checkbox"/>	<input type="checkbox"/>
共感できる	<input type="checkbox"/>	<input type="checkbox"/>	<input type="checkbox"/>	<input type="checkbox"/>	<input type="checkbox"/>	<input type="checkbox"/>	<input type="checkbox"/>	<input type="checkbox"/>	<input type="checkbox"/>	<input type="checkbox"/>	<input type="checkbox"/>	<input type="checkbox"/>	<input type="checkbox"/>	<input type="checkbox"/>	<input type="checkbox"/>	<input type="checkbox"/>	<input type="checkbox"/>	<input type="checkbox"/>
やや共感できる	<input type="checkbox"/>	<input type="checkbox"/>	<input type="checkbox"/>	<input type="checkbox"/>	<input type="checkbox"/>	<input type="checkbox"/>	<input type="checkbox"/>	<input type="checkbox"/>	<input type="checkbox"/>	<input type="checkbox"/>	<input type="checkbox"/>	<input type="checkbox"/>	<input type="checkbox"/>	<input type="checkbox"/>	<input type="checkbox"/>	<input type="checkbox"/>	<input type="checkbox"/>	<input type="checkbox"/>
共感できない	<input type="checkbox"/>	<input type="checkbox"/>	<input type="checkbox"/>	<input type="checkbox"/>	<input type="checkbox"/>	<input type="checkbox"/>	<input type="checkbox"/>	<input type="checkbox"/>	<input type="checkbox"/>	<input type="checkbox"/>	<input type="checkbox"/>	<input type="checkbox"/>	<input type="checkbox"/>	<input type="checkbox"/>	<input type="checkbox"/>	<input type="checkbox"/>	<input type="checkbox"/>	<input type="checkbox"/>
◆自由意見（ご意見等のある案についてなど、ご記入ください。）																		

※ ご意見ありがとうございました。

世田谷区では「世田谷区本庁舎等整備基本設計業務委託公募型プロポーザル」において、設計者の選定を行っております。頂きましたご意見は集計の上、参考資料として設計者審査委員会に提出いたします。