

# 財政・税務

第3図 一般会計予算額(平成10年度)

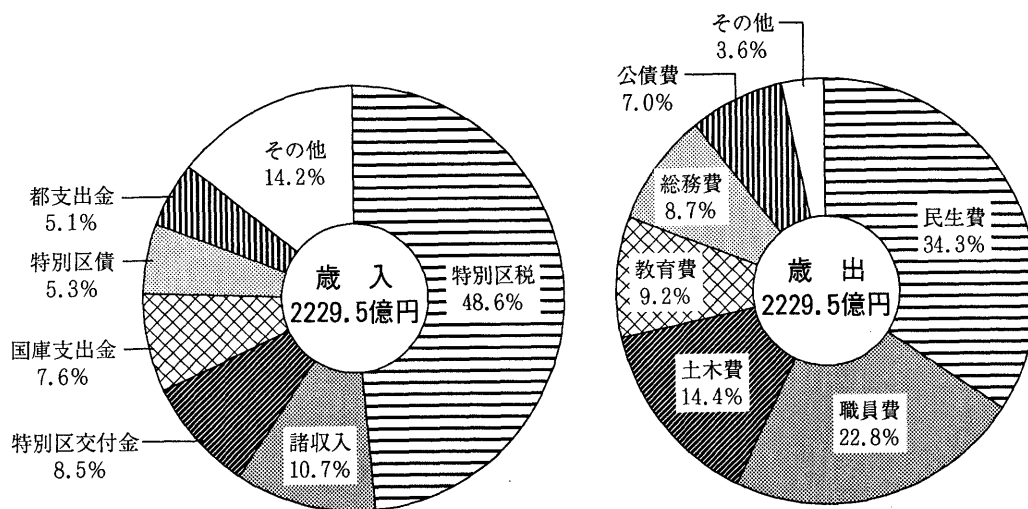

第4図 区税調定額の推移

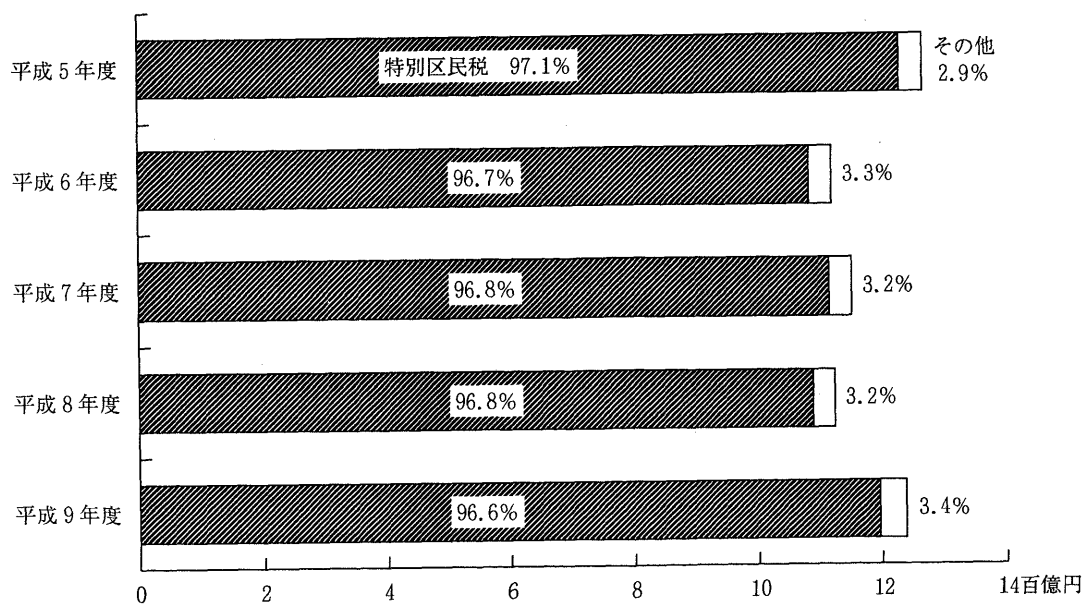

財政

第1表 会計別当初予算額の推移

(単位=千円)

区 分	平成7年度	平成8年度	平成9年度	平成10年度	7→8	7→8	8→9	8→9	9→10	9→10
	当初予算額	当初予算額	当初予算額	当初予算額	増減額	増減率 %	増減額	増減率 %	増減額	増減率 %
総 額	317,482,074	320,403,176	323,541,097	330,855,326	2,921,102	0.9	3,137,921	1.0	7,314,229	2.3
一 般 会 計	227,800,000	224,720,000	219,004,000	222,950,000	△3,080,000	△1.4	△5,716,000	△2.5	3,946,000	1.8
国民健康保険事業会計	38,165,983	40,613,017	43,954,581	46,495,695	2,447,034	6.4	3,341,564	8.2	2,541,114	5.8
老人保健医療会計	50,983,240	54,546,785	60,054,054	60,885,009	3,563,545	7.0	5,507,269	10.1	830,955	1.4
中学校給食費会計	532,851	523,374	528,462	524,622	△9,477	△1.8	5,088	1.0	△3,840	△0.7

資料；政策経営室財政課「世田谷区予算」

財政・税務

第2表 財源別一般会計歳出予算額

(単位=千円)

款	平成9年度 予算額	平成10年度 当初予算額						増 減
		総 額	特 定 財 源				一般財源	
			国庫支出金	都支出金	特別区債	その他		
総 額	219,004,000	222,950,000	16,972,671	11,317,327	8,724,000	33,155,047	152,780,955	3,946,000
議 会 費	822,809	775,727	-	-	-	1	775,726	△47,082
総 務 費	22,832,914	19,402,280	193,073	2,204,200	-	1,207,751	15,797,256	△3,430,634
民 生 費	72,676,523	76,370,836	12,632,254	4,203,303	2,302,000	18,771,736	38,461,543	3,694,313
環 境 費	1,356,917	1,229,881	8,000	19,341	120,000	28,821	1,053,719	△127,036
衛 生 費	5,274,799	5,069,142	277,176	212,893	-	129,672	4,449,401	△205,657
産 業 経 済 費	1,018,560	1,051,151	19,922	42,204	-	15,465	973,560	32,591
土 木 費	32,157,101	32,185,810	2,661,286	1,674,177	3,458,000	10,307,959	14,084,388	28,709
教 育 費	18,732,287	20,481,422	505,479	1,598,048	2,844,000	1,594,307	13,939,588	1,749,135
職 員 費	50,541,352	50,729,550	675,481	1,363,161	-	1,067,567	47,623,341	188,198
公 債 費	13,449,262	15,515,433	-	-	-	-	15,515,433	2,066,171
諸 支 出 金	41,476	38,768	-	-	-	31,768	7,000	△2,708
予 備 費	100,000	100,000	-	-	-	-	100,000	-

資料；政策経営室財政課「世田谷区予算」

第3表 東京都(特別区部)地域別普通会計予算額

(単位=千円)

地 域	予 算 額	比較指数	平成10年度		
			予 算 額	比較指数	
総 額	2,596,491,909	1249.5	世 田 谷	207,795,566	100.0
千 代 田 中 港	43,674,083	21.0	澁 谷	69,564,395	33.5
	59,004,722	28.4	中 野	87,768,470	42.2
	66,675,712	32.1	杉 並	124,607,894	60.0
新 宿 文 京	102,284,571	49.2	豊 島	98,005,990	47.2
	70,682,650	34.0	北	118,764,467	57.2
台 墨 江 品 目 大	89,339,251	43.0	荒 川	74,125,557	35.7
	92,842,210	44.7	板 橋	137,810,164	66.3
東 田 東 川 黒	104,320,057	50.2	練 馬	169,998,816	81.8
	106,136,545	51.1	足 立	185,405,863	89.2
大 田	93,150,897	44.8	葛 飾	127,727,511	61.5
	192,364,510	92.6	江 戸 川	174,442,008	83.9

資料；都総務局行政部「特別区歳入歳出予算状況1998」

- 注・1. 数字は、当初予算額(同時議決の補正予算を含む)に基づいている。  
 2. 比較指数は、世田谷を100とし、他区との比較を指数で示したものである。

第4表 一般会計

— 歳 入 —

(単位=千円)

款・項	平成6年度	平成7年度	平成8年度	平成9年度	平成10年度
	当初予算額	当初予算額	当初予算額	当初予算額	当初予算額
総 額	226,530,000	227,800,000	224,720,000	219,004,000	222,950,000
特別区民税	116,357,300	105,304,800	103,208,200	109,376,250	108,251,050
特別区自動車税	112,742,000	101,630,000	99,535,000	105,185,000	104,080,000
特別区たばこ税	212,300	216,800	223,200	218,250	211,050
自動車取得税交付金	3,403,000	3,458,000	3,450,000	3,973,000	3,960,000
自動車取得税交付金	2,000,000	2,065,000	2,200,000	2,266,000	1,920,000
自動車取得税交付金	2,000,000	2,065,000	2,200,000	2,266,000	1,920,000
地方譲与税	5,100,000	5,116,000	4,948,000	2,233,440	1,360,400
自動車重量譲与税	800,000	816,000	848,000	873,440	874,500
地方道譲与税	500,000	500,000	500,000	510,000	485,900
消費税譲与税	3,800,000	3,800,000	3,600,000	850,000	—
交通安全対策特別交付金	136,629	143,460	144,000	145,000	148,000
交通安全対策特別交付金	136,629	143,460	144,000	145,000	148,000
特別区交付金	14,000,000	13,000,000	14,500,000	18,000,000	19,000,000
特別区財政調整交付金	14,000,000	13,000,000	14,500,000	18,000,000	19,000,000
分担金及負担金	1,688,489	1,782,656	1,899,100	2,216,204	2,284,255
負担金	1,688,489	1,782,656	1,899,100	2,208,504	2,244,155
分担金	—	—	—	7,700	40,100
使用料及手数料	2,362,674	2,527,248	2,849,419	2,948,020	2,921,974
使用料	1,805,185	1,949,222	2,211,895	2,125,916	2,130,684
手数料	557,489	578,026	637,524	822,104	791,290
国庫支出金	14,046,163	16,395,150	15,382,188	15,312,625	16,972,671
国庫負担金	10,018,277	9,651,099	10,292,551	11,347,568	12,494,526
国庫補助金	4,014,444	6,735,896	5,082,638	3,957,611	4,466,659
国庫委託金	13,442	8,155	6,999	7,446	11,486
都支金	9,070,726	9,979,376	9,308,205	9,750,698	11,317,327
都負担金	1,843,707	1,596,247	1,597,175	1,868,150	1,946,161
都補助金	4,064,779	4,675,629	4,775,577	4,656,895	6,224,579
都委託金	3,162,240	3,707,500	2,935,453	3,225,653	3,146,587
財産収入	2,366,963	2,691,125	2,478,874	2,218,379	1,127,970
財産運用収入	1,261,907	980,099	278,849	162,403	174,965
財産売却収入	1,105,056	1,711,026	2,200,025	2,055,976	953,005
寄附金	1	1	1	1	1
寄附金	1	1	1	1	1
繰入金	17,394,981	19,001,200	17,702,384	8,811,127	7,979,846
基金繰入金	17,388,981	18,996,200	17,699,884	8,808,600	7,977,466
特別会計繰入金	6,000	5,000	2,500	2,527	2,380
繰越金	3,000,000	3,000,000	2,500,000	2,500,000	2,500,000
繰越金	3,000,000	3,000,000	2,500,000	2,500,000	2,500,000
諸収入	20,490,074	20,806,984	19,368,629	22,706,256	23,911,506
延滞金加算金及過料	242,313	242,450	241,990	241,886	241,402
特別区預金利息	291,925	240,472	137,133	39,755	19,580
貸付金元利収入	3,212,282	2,737,630	1,474,134	3,266,749	3,754,034
受託事業収入	3,409,536	2,791,061	1,757,626	2,149,338	2,750,184
収益事業収入	120,000	65,000	30,000	30,000	30,000
雑収入	13,214,018	14,730,371	15,727,746	16,978,528	17,116,306
特別区債	14,016,000	19,487,000	23,031,000	12,640,000	11,824,000
特別区債	14,016,000	19,487,000	23,031,000	12,640,000	11,824,000
利子割交付金	4,500,000	6,500,000	5,200,000	4,800,000	3,500,000
利子割交付金	4,500,000	6,500,000	5,200,000	4,800,000	3,500,000
地方消費税交付金	...	...	...	3,080,000	7,931,000
地方消費税交付金	...	...	...	3,080,000	7,931,000

資料；政策経営室財政課「世田谷区予算」

# 予算額の推移

— 歳 出 —

款・項	平成6～10年度				
	平成6年度	平成7年度	平成8年度	平成9年度	平成10年度
	当初予算額	当初予算額	当初予算額	当初予算額	当初予算額
総額	226,530,000	227,800,000	224,720,000	219,004,000	222,950,000
議 会 費	813,611	847,793	828,675	822,809	775,727
議 務 費	813,611	847,793	828,675	822,809	775,727
総務管理費	22,613,554	24,562,212	27,437,859	22,832,914	19,402,280
徴収業務費	15,202,014	15,322,552	20,146,889	13,065,713	12,997,078
区民基本台帳費	900,750	915,195	899,701	555,924	468,227
戸籍住民基本台帳費	6,155,610	7,029,116	6,135,239	8,766,113	5,294,661
統計調査費	171,706	173,059	170,679	166,232	165,216
選挙委員費	44,125	440,188	40,838	32,897	36,090
民生福祉費	124,230	666,508	29,148	232,084	425,505
児童生活福祉費	15,119	15,594	15,365	13,951	15,503
民生福祉費	61,602,354	61,393,905	65,761,607	72,676,523	76,370,836
児童生活福祉費	33,890,992	33,014,309	35,703,021	40,848,557	42,848,872
児童生活福祉費	8,786,365	8,059,707	8,463,055	8,443,877	9,177,621
児童生活福祉費	6,397,568	6,557,562	6,963,361	7,660,330	8,504,935
児童生活福祉費	12,527,429	13,762,327	14,632,170	15,723,759	15,839,408
環境費	1,051,266	1,157,921	952,193	1,356,917	1,229,881
環境費	1,051,266	1,157,921	952,193	1,356,917	1,229,881
衛生管理費	5,364,646	5,752,147	5,971,583	5,274,799	5,069,142
保健衛生費	1,325,455	1,466,283	1,555,813	1,257,929	1,237,749
保健衛生費	867,011	922,675	1,071,937	482,121	113,097
保健衛生費	3,075,548	3,259,864	3,246,699	3,292,645	3,474,992
保健衛生費	96,632	103,325	97,134	242,104	243,304
産業経済費	995,877	1,004,880	1,074,563	1,018,560	1,051,151
商業工業費	851,545	869,120	944,843	913,869	948,646
商業工業費	144,332	135,760	129,720	104,691	102,505
土木管理費	51,262,102	52,303,258	42,829,492	32,157,101	32,185,810
土木管理費	450,133	235,046	276,928	293,241	248,507
土木管理費	25,566,639	20,525,036	15,051,055	13,601,521	13,137,830
土木管理費	387,157	412,715	350,443	385,449	205,127
土木管理費	6,899,674	7,359,489	5,857,724	4,930,140	6,404,959
土木管理費	2,039,558	1,779,896	3,000,651	2,231,225	2,725,108
土木管理費	15,918,941	21,991,076	18,292,691	10,715,525	9,464,279
教育費	24,713,676	20,937,092	19,043,212	18,732,287	20,481,422
教育費	1,619,437	1,741,793	1,700,055	1,695,842	1,636,525
教育費	9,194,210	8,636,860	9,767,082	9,566,897	8,766,826
教育費	7,254,869	4,702,539	3,733,365	3,525,377	3,425,097
教育費	222,093	220,085	217,116	244,747	196,636
教育費	223,428	199,962	209,124	183,150	203,743
教育費	1,575,995	2,056,341	1,985,633	2,150,710	1,959,052
教育費	4,623,644	3,379,512	1,430,837	1,365,564	4,293,543
職員費	49,625,078	49,711,576	49,802,798	50,541,352	50,729,550
職員費	49,625,078	49,711,576	49,802,798	50,541,352	50,729,550
公債費	7,977,297	9,801,553	10,868,729	13,449,262	15,515,433
公債費	7,977,297	9,801,553	10,868,729	13,449,262	15,515,433
諸支出金	410,539	227,663	49,289	41,476	38,768
諸支出金	403,539	220,663	42,289	34,476	31,768
諸支出金	7,000	7,000	7,000	7,000	7,000
予備費	100,000	100,000	100,000	100,000	100,000
予備費	100,000	100,000	100,000	100,000	100,000

財政・税務

## 第5表 国民健康保険事業

— 歳 入 —

(単位=千円)

款・項	平成6年度	平成7年度	平成8年度	平成9年度	平成10年度
	当初予算額	当初予算額	当初予算額	当初予算額	当初予算額
総 額	36,345,518	38,165,983	40,613,017	43,954,581	46,495,695
国民健康保険料	15,399,518	15,868,838	16,492,854	18,859,069	20,540,773
国民健康保険料	15,399,518	15,868,838	16,492,854	18,859,069	20,540,773
一部負担金	4	4	4	4	4
一部負担金	4	4	4	4	4
使用料及手数料	50	50	50	50	25
手数料	50	50	50	50	25
国庫支出金	11,513,708	11,875,986	12,831,821	14,336,685	14,702,148
国庫負担金	11,513,707	11,875,985	12,831,819	14,336,683	14,702,146
国庫補助金	1	1	2	2	2
療養給付費交付金	3,474,964	3,767,887	4,088,942	3,945,210	4,190,889
療養給付費交付金	3,474,964	3,767,887	4,088,942	3,945,210	4,190,889
都 支 出 金	1,413,112	1,583,103	1,701,754	1,580,533	1,601,088
特別区国民健康保険交付金	1,413,112	1,583,103	1,701,754	1,580,533	1,601,088
繰 入 金	4,495,354	5,021,307	5,461,266	5,196,590	5,428,465
一般会計繰入金	4,495,354	5,021,307	5,461,266	5,196,590	5,428,465
繰 越 金	2	2	2	2	2
繰 越 金	2	2	2	2	2
諸 収 入	48,806	48,806	36,324	36,438	32,301
延滞金加算金及過料	5	5	5	5	5
特別区預金利息	20,000	20,000	7,518	6,932	3,295
雑 入	28,801	28,801	28,801	29,501	29,001

資料；政策経営室財政課「世田谷区予算」

## 第6表 老人保健医療

— 歳 入 —

(単位=千円)

款・項	平成6年度	平成7年度	平成8年度	平成9年度	平成10年度
	当初予算額	当初予算額	当初予算額	当初予算額	当初予算額
総 額	46,846,712	50,983,240	54,546,785	60,054,054	60,885,009
支払基金交付金	32,203,288	34,846,502	37,169,324	40,915,869	41,249,927
支払基金交付金	32,203,288	34,846,502	37,169,324	40,915,869	41,249,927
国庫支出金	9,752,946	10,747,822	11,576,638	12,750,435	13,081,798
国庫負担金	9,752,946	10,747,822	11,576,638	12,750,435	13,081,798
都 支 出 金	2,438,238	2,686,956	2,894,160	3,187,609	3,270,450
都 負 担 金	2,438,238	2,686,956	2,894,160	3,187,609	3,270,450
繰 入 金	2,438,237	2,686,957	2,894,160	3,187,611	3,270,451
一般会計繰入金	2,438,237	2,686,957	2,894,160	3,187,611	3,270,451
諸 収 入	14,003	15,003	12,503	12,530	12,383
延滞金加算金及過料	2	2	2	2	2
特別区預金利息	6,000	5,000	2,500	2,527	2,380
雑 入	8,001	10,001	10,001	10,001	10,001

資料；政策経営室財政課「世田谷区予算」

## 会計予算額の推移

— 歳 出 —

款・項	平成6年度	平成7年度	平成8年度	平成9年度	平成6～10年度
	当初予算額	当初予算額	当初予算額	当初予算額	当初予算額
総額	36,345,518	38,165,983	40,613,017	43,954,581	46,495,695
総務管理費	365,616	346,208	377,264	343,535	360,199
総務管理費	365,616	346,208	377,264	343,535	360,199
保険給付費	25,324,750	26,444,314	27,613,973	29,963,220	32,033,626
療養給付費	22,540,586	23,468,141	24,738,389	26,848,103	28,570,025
高額療養費	2,344,064	2,448,461	2,315,372	2,601,117	2,820,681
出産育児一時金	...	382,200	376,200	345,000	399,000
助産費	300,000	...	...	...	...
葬祭費	137,500	142,500	165,000	148,300	220,220
育児諸費	2,600	12	12	...	...
移送費	...	3,000	1,000	700	700
結核・精神医療給付金	...	...	18,000	20,000	23,000
老人保健拠出金	9,341,039	9,991,595	11,346,596	12,897,754	13,314,117
老人保健拠出金	9,341,039	9,991,595	11,346,596	12,897,754	13,314,117
共同事業拠出金	436	657	723	723	591
共同事業拠出金	436	657	723	723	591
保健施設費	40,142	...	...	...	...
保健施設費	40,142	...	...	...	...
保健事業費	...	48,521	42,239	42,698	42,248
保健事業費	...	48,521	42,239	42,698	42,248
職員費	547,030	581,469	611,143	605,315	638,578
職員費	547,030	581,469	611,143	605,315	638,578
諸支出金	53,999	53,259	53,259	51,336	56,336
償還金及還付金	50,300	50,300	50,300	50,000	55,000
公債費	3,699	2,959	2,959	1,336	1,336
予備費	672,506	699,960	567,820	50,000	50,000
予備費	672,506	699,960	567,820	50,000	50,000

注・1. 平成6年10月1日法改正により、助産費が廃止され、出産育児費が新設された。  
 2. 平成7年4月1日法改正により、保健施設費が廃止され、保健事業費が新設された。  
 3. 平成7年7月1日法改正により、結核・精神医療給付金が新設された。

## 会計予算額の推移

— 歳 出 —

款・項	平成6年度	平成7年度	平成8年度	平成9年度	平成6～10年度
	当初予算額	当初予算額	当初予算額	当初予算額	当初予算額
総額	46,846,712	50,983,240	54,546,785	60,054,054	60,885,009
医療諸費	46,840,712	50,978,240	54,544,285	60,051,527	60,882,629
医療諸費	46,840,712	50,978,240	54,544,285	60,051,527	60,882,629
諸支出金	6,000	5,000	2,500	2,527	2,380
繰出金	6,000	5,000	2,500	2,527	2,380

## 第7表 中学校給食費会計予算額の推移

— 歳 入 —

平成6～10年度

款・項	平成6年度	平成7年度	平成8年度	平成9年度	平成10年度
	当初予算額	当初予算額	当初予算額	当初予算額	当初予算額
総 額	586,237	532,851	523,374	528,462	524,622
給 食 費	580,132	526,866	517,508	522,518	518,381
給 食	580,132	526,866	517,508	522,518	518,381
繰 入 金	5,658	5,576	5,556	5,677	5,942
繰 入 金	5,658	5,576	5,556	5,677	5,942
繰 越 金	200	200	200	200	200
繰 越 金	200	200	200	200	200
諸 収 入	247	209	110	67	99
特 別 区 預 金 利 子 入	246	208	109	66	98
雑 入	1	1	1	1	1

— 歳 出 —

款・項	平成6年度	平成7年度	平成8年度	平成9年度	平成10年度
	当初予算額	当初予算額	当初予算額	当初予算額	当初予算額
総 額	586,237	532,851	523,374	528,462	524,622
学 校 給 食 費	586,237	532,851	523,374	528,462	524,622
給 食 費	586,237	532,851	523,374	528,462	524,622

資料；政策経営室財政課「世田谷区予算」

### 第8表 一般会計決算額の推移

— 歳 入 —

(単位=千円)

平成5～9年度

款	平成5年度		平成6年度		平成7年度		平成8年度		平成9年度	
	決算額	構成比	決算額	構成比	決算額	構成比	決算額	構成比	決算額	構成比
総 額	237,225,502	100.0	226,586,221	100.0	238,657,762	100.0	230,216,350	100.0	221,698,809	100.0
特別区税	114,164,685	48.1	98,848,905	43.6	101,984,943	42.7	98,854,028	42.9	109,802,916	49.5
自動車取得税交付金	2,003,868	0.8	2,155,000	1.0	2,255,112	0.9	2,259,132	1.0	2,068,762	0.9
地方譲与税	4,552,832	1.9	4,578,929	2.0	4,668,618	2.0	4,676,003	2.0	2,507,602	1.1
交通安全対策特別交付金	147,055	0.1	144,788	0.1	144,857	0.1	147,810	0.1	145,181	0.1
特別区交付金	20,409,583	8.6	13,670,178	6.0	19,198,016	8.0	24,911,073	10.8	24,019,643	10.8
分担金及負担金	1,709,654	0.7	1,741,445	0.8	1,856,879	0.8	1,985,912	0.9	2,120,484	1.0
使用料及手数料	2,378,544	1.0	2,498,759	1.1	2,662,474	1.1	2,995,560	1.3	2,838,760	1.3
国庫支出金	11,351,951	4.8	13,832,024	6.1	16,008,527	6.7	16,638,327	7.2	15,716,912	7.1
都支출金	9,048,775	3.8	8,315,610	3.7	10,656,004	4.5	9,895,842	4.3	9,861,732	4.4
財産収入	3,355,109	1.4	2,545,674	1.1	3,047,736	1.3	2,294,837	1.0	1,684,177	0.8
寄附金	297,873	0.1	377,248	0.2	146,623	0.1	37,415	0.0	70,622	0.0
繰入金	10,705,764	4.5	13,675,819	6.0	21,804,810	9.1	13,089,073	5.7	4,094,437	1.8
繰越金	9,273,149	3.9	9,752,111	4.3	7,081,394	3.0	6,002,341	2.6	5,864,768	2.6
諸収入	24,500,730	10.3	19,117,972	8.4	19,896,983	8.3	18,885,454	8.2	23,883,305	10.8
特別区債	16,811,000	7.1	27,839,600	12.3	19,741,400	8.3	23,885,000	10.4	12,005,000	5.4
利子割交付金	6,514,930	2.7	7,492,161	3.3	7,503,388	3.1	3,658,544	1.6	3,300,303	1.5
地方消費税交付金	...	...	...	...	...	...	...	...	1,714,205	0.8

財政・税務

— 歳 出 —

款	平成5年度		平成6年度		平成7年度		平成8年度		平成9年度	
	決算額	構成比	決算額	構成比	決算額	構成比	決算額	構成比	決算額	構成比
総 額	227,473,391	100.0	219,504,827	100.0	232,655,422	100.0	224,351,582	100.0	215,243,552	100.0
議会費	802,294	0.4	778,685	0.4	803,359	0.3	808,387	0.4	778,085	0.4
総務費	24,114,008	10.6	23,133,539	10.5	25,587,093	11.0	27,767,748	12.4	21,499,754	10.0
民生費	60,645,044	26.7	60,340,124	27.5	60,476,072	26.0	64,497,591	28.7	71,575,516	33.3
環境費	829,866	0.4	800,118	0.4	860,048	0.4	905,915	0.4	1,075,996	0.5
衛生費	4,965,873	2.2	5,232,740	2.4	5,463,916	2.3	5,972,772	2.7	5,648,255	2.6
産業経済費	1,393,423	0.6	1,099,236	0.5	914,675	0.4	915,638	0.4	904,865	0.4
土木費	57,395,134	25.2	45,112,248	20.6	56,182,892	24.1	42,106,025	18.8	30,640,840	14.2
教育費	23,248,759	10.2	24,564,516	11.2	21,730,765	9.3	19,161,358	8.5	18,650,275	8.7
職員費	46,714,358	20.5	48,536,814	22.1	48,703,673	20.9	49,805,253	22.2	49,591,409	23.0
公債費	6,890,731	3.0	8,146,042	3.7	9,505,267	4.1	10,861,578	4.8	13,333,293	6.2
諸支出金	473,902	0.2	1,760,766	0.8	2,427,663	1.0	1,549,318	0.7	1,545,265	0.7
予備費	—	—	—	—	—	—	—	—	—	—

資料；収入役室「世田谷区各会計歳入歳出決算書」

注・決算額は、収入済額及び支出済額であり、小数点第1位を四捨五入したものである。



## 第9表 平成9年度

— 歳 入 —

(単位=円)

款・項	予算現額	調定額	収入済額	歳入率(%)
総 額	224,698,192,786	236,400,756,215	221,698,808,769	98.7
特別区税	109,376,250,000	123,859,582,203	109,802,915,843	100.4
特別区民税	105,185,000,000	119,595,257,743	105,605,318,476	100.4
軽自動車税	218,250,000	277,839,462	212,042,100	97.2
特別区たばこ税	3,973,000,000	3,986,484,998	3,985,555,267	100.3
自動車取得税交付金	2,266,000,000	2,068,762,000	2,068,762,000	91.3
自動車取得税交付金	2,266,000,000	2,068,762,000	2,068,762,000	91.3
地方譲与税	2,233,440,000	2,507,601,567	2,507,601,567	112.3
自動車重量譲与税	873,440,000	852,024,000	852,024,000	97.5
地方道路譲与税	510,000,000	476,051,000	476,051,000	93.3
消費譲与税	850,000,000	1,179,526,567	1,179,526,567	138.8
交通安全対策特別交付金	145,000,000	145,181,000	145,181,000	100.1
交通安全対策特別交付金	145,000,000	145,181,000	145,181,000	100.1
特別区交付金	22,800,000,000	24,019,643,000	24,019,643,000	105.3
特別区財政調整交付金	22,800,000,000	24,019,643,000	24,019,643,000	105.3
分担金及負担金	2,093,923,000	2,269,643,575	2,120,483,858	101.3
負担金	2,086,223,000	2,258,370,775	2,109,211,058	101.1
分担金	7,700,000	11,272,800	11,272,800	
使用料及手数料	2,853,123,000	2,853,544,639	2,838,760,151	99.5
使用料	2,031,019,000	2,057,219,459	2,042,444,971	100.6
手数料	822,104,000	796,325,180	796,315,180	96.9
国庫支出金	15,780,132,000	15,716,912,405	15,716,912,405	99.6
国庫補助金	11,896,672,000	11,720,279,038	11,720,279,038	98.5
国庫補助金	3,872,374,000	3,983,017,659	3,983,017,659	102.9
国庫委託金	11,086,000	13,615,708	13,615,708	122.8
都支金	9,623,741,000	9,861,731,957	9,861,731,957	102.5
都負担金	1,929,125,000	1,969,284,384	1,969,284,384	102.1
都補助金	4,812,244,000	4,953,113,219	4,953,113,219	102.9
都委託金	2,882,372,000	2,939,334,354	2,939,334,354	102.0
財産収入	1,756,746,000	1,684,176,963	1,684,176,963	95.9
財産運用収入	200,770,000	245,391,614	245,391,614	122.2
財産売却収入	1,555,976,000	1,438,785,349	1,438,785,349	92.5
寄附金	20,224,000	70,622,094	70,622,094	349.2
寄附金	20,224,000	70,622,094	70,622,094	349.2
繰入金	8,576,775,000	4,094,436,984	4,094,436,984	47.7
基金繰入金	8,574,248,000	4,091,916,000	4,091,916,000	47.7
特別会計繰入金	2,527,000	2,520,984	2,520,984	99.8
繰越金	5,864,767,786	5,864,768,334	5,864,768,334	100.0
繰越金	5,864,767,786	5,864,768,334	5,864,768,334	100.0
諸収入	24,507,071,000	24,364,641,494	23,883,304,613	97.5
延滞金加算金及過料	241,886,000	228,337,271	228,293,638	94.4
特別区預金利息収入	24,206,000	25,714,688	25,714,688	106.2
貸付金元金収入	5,687,031,000	5,959,335,395	5,683,563,470	99.9
受託事業収入	2,346,338,000	2,391,963,837	2,391,735,903	101.9
収益事業収入	30,000,000	110,000,000	110,000,000	366.7
雑収入	16,177,610,000	15,649,290,303	15,443,996,914	95.5
特別区債	12,021,000,000	12,005,000,000	12,005,000,000	99.9
特別区債	12,021,000,000	12,005,000,000	12,005,000,000	99.9
利子割交付金	3,000,000,000	3,300,303,000	3,300,303,000	110.0
利子割交付金	3,000,000,000	3,300,303,000	3,300,303,000	110.0
地方消費税交付金	1,780,000,000	1,714,205,000	1,714,205,000	96.3
地方消費税交付金	1,780,000,000	1,714,205,000	1,714,205,000	96.3

資料；収入役室「世田谷区各会計歳入歳出決算書」

注・1. 歳入率=収入済額÷予算現額×100

2. 歳出率=(支出済額+翌年度繰越額)÷予算現額×100

# 一般会計決算額

— 歳 出 —

款・項	予 算 現 額	支 出 済 額	翌年度繰越額	不 用 額	歳 出 率 (%)
総 額	224,698,192,786	215,243,552,230	952,769,630	8,501,870,926	96.2
議 会 費	810,441,000	778,084,623	—	32,356,377	96.0
議 会	810,441,000	778,084,623	—	32,356,377	96.0
総 務 費	23,008,391,000	21,499,754,244	145,643,000	1,362,993,756	94.1
総務管理費	13,053,795,000	12,355,363,692	—	698,431,308	94.6
徴区住民基本台帳費	555,924,000	466,698,516	—	89,225,484	84.0
戸籍住民基本台帳費	8,952,608,000	8,254,808,654	145,643,000	552,156,346	93.8
統計調査費	166,232,000	160,620,495	—	5,611,505	96.6
選挙委員	32,897,000	30,071,855	—	2,825,145	91.4
選挙委員	232,084,000	217,814,441	—	14,269,559	93.9
選挙委員	14,851,000	14,376,591	—	474,409	96.8
民生福祉費	75,442,792,000	71,575,515,783	196,325,980	3,670,950,237	95.1
児童福祉費	43,098,893,000	40,728,033,026	14,503,900	2,356,356,074	94.5
生活保護費	9,371,799,000	8,906,456,026	181,822,080	283,520,894	97.0
国民年金費	8,108,501,000	7,905,408,515	—	203,092,485	97.5
国民年金費	14,863,599,000	14,035,618,216	—	827,980,784	94.4
環境費	1,216,367,000	1,075,995,705	—	140,371,295	88.5
環境費	1,216,367,000	1,075,995,705	—	140,371,295	88.5
衛生管理費	5,873,579,000	5,648,254,942	—	225,324,058	96.2
保健所費	1,547,739,000	1,535,299,948	—	12,439,052	99.2
保健衛生費	482,121,000	451,408,593	—	30,712,407	93.6
環境衛生費	3,601,615,000	3,426,278,677	—	175,336,323	95.1
環境衛生費	242,104,000	235,267,724	—	6,836,276	97.2
産業経済費	1,018,984,000	904,864,843	—	114,119,157	88.8
商業工業費	914,293,000	803,928,428	—	110,364,572	87.9
商農工業費	104,691,000	100,936,415	—	3,754,585	96.4
土木管理費	32,174,635,786	30,640,840,195	485,412,150	1,048,383,441	96.7
木橋梁費	293,241,000	261,992,620	—	31,248,380	89.3
木橋梁費	13,842,419,786	12,903,882,962	375,078,150	563,458,674	95.9
河川園築費	385,449,000	266,317,624	106,100,000	13,031,376	96.6
河川園築費	5,519,825,000	5,469,863,370	—	49,961,630	99.1
都市計画費	1,913,440,000	1,792,628,218	—	120,811,782	93.7
都市計画費	10,220,261,000	9,946,155,401	4,234,000	269,871,599	97.4
教育総務費	19,540,167,000	18,650,274,786	125,388,500	764,503,714	96.1
小学校費	1,699,482,000	1,591,100,215	—	108,381,785	93.6
中学校費	9,621,913,000	9,249,627,308	40,897,500	331,388,192	96.6
中学校施設費	4,128,853,000	3,919,304,394	84,491,000	125,057,606	97.0
幼稚園費	244,747,000	226,055,440	—	18,691,560	92.4
幼稚園費	208,439,000	201,630,063	—	6,808,937	96.7
社会体育費	2,150,710,000	2,009,591,955	—	141,118,045	93.4
社会体育費	1,486,023,000	1,452,965,411	—	33,057,589	97.8
職員費	50,541,352,000	49,591,409,080	—	949,942,920	98.1
職員費	50,541,352,000	49,591,409,080	—	949,942,920	98.1
公債費	13,425,966,000	13,333,292,537	—	92,673,463	99.3
公債費	13,425,966,000	13,333,292,537	—	92,673,463	99.3
諸支出金	1,545,518,000	1,545,265,492	—	—	100.0
財政積立金	1,538,518,000	1,538,265,492	—	—	100.0
競馬組合分担金	7,000,000	7,000,000	—	—	100.0
予備費	100,000,000	—	—	100,000,000	—
予備費	100,000,000	—	—	100,000,000	—

財政・税務

第10表 平成9年度国民健康

- 歳 入 -

(単位=円)

款	予 算 現 額	調 定 額	収 入 済 額	歳入率(%)
総 額	42,888,401,000	47,906,896,699	42,685,479,900	99.5
国民健康保険料	18,859,069,000	24,204,116,291	19,079,259,380	101.2
一部負担金	4,000	67,194	—	—
使用料及手数料	50,000	58,500	58,500	117.0
療養給付費交付金	13,302,560,000	13,344,440,589	13,344,440,589	100.3
都 支 出 金	4,053,641,000	4,022,826,468	4,022,826,468	99.2
繰 入 金	1,603,817,000	1,600,948,000	1,600,948,000	99.8
繰 越 金	4,972,330,000	4,482,003,500	4,482,003,500	90.1
繰 上 金	61,436,000	61,435,856	61,435,856	100.0
繰 下 金	35,494,000	191,000,301	94,507,607	266.3

資料；収入役室「世田谷区各会計歳入歳出決算書」

注・1. 歳入率=収入済額÷予算現額×100

2. 歳出率=(支出済額+翌年度繰越額)÷予算現額×100

第11表 平成9年度老人保

- 歳 入 -

(単位=円)

款	予 算 現 額	調 定 額	収 入 済 額	歳入率(%)
総 額	60,079,888,000	55,573,351,696	55,573,145,176	92.5
支 払 基 金 交 付 金	40,915,869,000	37,495,681,193	37,495,681,193	91.6
国 庫 支 出 金	12,750,435,000	12,005,162,772	12,005,162,772	94.2
都 支 出 金	3,187,609,000	3,022,049,000	3,022,049,000	94.8
繰 入 金	3,187,611,000	2,993,757,217	2,993,757,217	93.9
繰 越 金	25,834,000	25,833,529	25,833,529	100.0
繰 上 金	12,530,000	30,867,985	30,661,465	244.7

資料；収入役室「世田谷区各会計歳入歳出決算書」

注・1. 歳入率=収入済額÷予算現額×100

2. 歳出率=(支出済額+翌年度繰越額)÷予算現額×100

第12表 平成9年度中学校

- 歳 入 -

(単位=円)

款	予 算 現 額	調 定 額	収 入 済 額	歳入率(%)
総 額	532,551,000	537,272,181	517,653,526	97.2
給 食 費	522,518,000	527,047,300	507,428,645	97.1
繰 入 金	5,677,000	5,677,000	5,677,000	100.0
繰 越 金	4,289,000	4,288,605	4,288,605	100.0
繰 上 金	67,000	259,276	259,276	387.0

資料；収入役室「世田谷区各会計歳入歳出決算書」

注・1. 歳入率=収入済額÷予算現額×100

2. 歳出率=(支出済額+翌年度繰越額)÷予算現額×100

### 保険事業会計決算額

— 歳 出 —

款	予 算 現 額	支 出 済 額	翌年度繰越額	不 用 額	歳出率(%)
総 額	42,888,401,000	42,012,910,952	—	875,490,048	98.0
総 務 費	343,535,000	307,911,728	—	35,623,272	89.6
保 險 給 付 費	29,598,331,000	28,822,565,363	—	775,765,637	97.4
老 人 保 健 事 業 費	12,166,514,000	12,166,512,168	—	1,832	100.0
共 同 保 健 事 業 費	723,000	531,170	—	191,830	73.5
職 員 費	42,698,000	38,177,064	—	4,520,936	89.4
職 員 費	613,542,000	606,431,032	—	7,110,968	98.8
職 員 費	73,058,000	70,782,427	—	2,275,573	96.9
職 員 費	50,000,000	—	—	50,000,000	—

財政  
・  
税務

### 健医療会計決算額

— 歳 出 —

款	予 算 現 額	支 出 済 額	翌年度繰越額	不 用 額	歳出率(%)
総 額	60,079,888,000	55,553,960,960	—	4,525,927,040	92.5
医 療 諸 費	60,051,527,000	55,525,606,447	—	4,525,920,553	92.5
諸 支 出 金	28,361,000	28,354,513	—	6,487	100.0

### 給食費会計決算額

— 歳 出 —

款	予 算 現 額	支 出 済 額	翌年度繰越額	不 用 額	歳出率(%)
総 額	532,551,000	513,476,848	—	19,074,152	96.4
学 校 給 食 費	532,551,000	513,476,848	—	19,074,152	96.4

## 第13表 公有財産の推移

区分		平成5～9年度					
		平成5年度	平成6年度	平成7年度	平成8年度	平成9年度	
土 建 物	[木 非 木	地	1,953,501	2,008,030	2,020,108	2,055,822	2,066,546
		造	12,272	12,209	12,209	11,163	11,461
山 物		林	940,996	974,304	993,876	1,034,202	1,039,196
		権	127,676	127,676	127,676	127,676	127,676
動 物		産	—	—	—	—	—
		品	2,031	2,145	2,230	2,336	2,400
無 有 出 債 基	財 産 に よ る 権	権	—	—	—	—	—
		利	561,966,440	562,584,940	561,966,440	615,966,440	615,966,440
		金	2,885,162,392	2,890,162,392	2,892,162,392	3,392,162,392	3,392,162,392
		権	9,362,646,281	11,831,147,440	14,182,304,437	18,231,829,425	17,364,443,394
		金	50,757,272,010	49,200,943,686	37,650,896,026	30,863,923,115	28,816,644,908

資料；収入役室「財産に関する調書」

- 注・1. 単位は、土地・建物・山林・物権が平方メートル、動産・物品・無体財産権が件、有価証券・出資による権利・債権・基金が円である。
2. 物権とは、地上権・地役権・鉱業権の総称である。
3. 無体財産権とは、特許権・著作権の総称である。
4. 物品については、取得価格100万円以上のものを対象とした。

税務

第14表 町丁別特別区民税・都民税調定額

町 丁		総 数		普通徴収		特別徴収		平成10年度
		納税者数	調定額	納税者数	調定額	納税者数	調定額	
総	数	401,683	131,887,906,200	154,974	48,069,923,300	246,709	83,817,982,900	
世田谷地域		112,689	32,311,516,500	42,907	10,773,699,100	69,782	21,537,817,400	
池 尻	1丁目	744	198,629,600	132	56,738,900	612	141,890,700	
"	2丁目	2,006	457,117,100	804	182,403,600	1,202	274,713,500	
"	3丁目	2,459	545,495,500	962	190,124,500	1,497	355,371,000	
"	4丁目	1,998	601,189,400	591	123,920,400	1,407	477,269,000	
三 宿	1丁目	2,016	392,354,400	758	110,631,700	1,258	281,722,700	
"	2丁目	2,049	556,568,600	832	203,212,400	1,217	353,356,200	
太 子 堂	1丁目	1,464	387,821,500	405	95,170,200	1,059	292,651,300	
"	2丁目	2,116	485,467,200	822	199,378,500	1,294	286,088,700	
"	3丁目	1,717	337,372,000	661	108,702,800	1,056	228,669,200	
"	4丁目	1,607	330,128,200	661	117,410,700	946	212,717,500	
"	5丁目	2,018	446,143,100	772	122,150,400	1,246	323,992,700	
三軒茶屋	1丁目	2,684	643,423,100	1,009	218,396,300	1,675	425,026,800	
"	2丁目	3,416	891,888,500	1,271	290,921,800	2,145	600,966,700	
若 林	1丁目	2,118	440,425,100	859	143,291,600	1,259	297,133,500	
"	2丁目	1,795	495,551,600	703	151,647,000	1,092	343,904,600	
"	3丁目	1,655	414,636,600	640	135,192,400	1,015	279,444,200	
"	4丁目	1,982	482,883,500	750	172,907,900	1,232	309,975,600	
"	5丁目	1,568	415,925,100	647	120,670,300	921	295,254,800	
世 田 谷	1丁目	2,655	667,659,600	1,078	248,732,400	1,577	418,927,200	
"	2丁目	1,429	300,305,400	577	91,085,000	852	209,220,400	
"	3丁目	1,556	409,294,600	635	127,359,900	921	281,934,700	
"	4丁目	1,415	315,601,100	563	110,850,400	852	204,750,700	
"	1丁目	1,989	485,696,200	709	147,644,400	1,280	338,051,800	
"	2丁目	1,113	349,758,200	440	131,221,300	673	218,536,900	
"	3丁目	1,635	488,229,800	604	128,358,900	1,031	359,870,900	
弦 巻	1丁目	1,694	655,557,900	575	222,311,700	1,119	433,246,200	
"	2丁目	1,685	630,014,900	649	202,876,600	1,036	427,138,300	
"	3丁目	1,838	674,515,300	693	220,696,600	1,145	453,818,700	
"	4丁目	2,006	646,352,600	703	206,187,500	1,303	440,165,100	
"	5丁目	2,926	1,273,060,400	912	296,265,600	2,014	976,794,800	
宮 坂	1丁目	2,065	711,306,200	828	213,489,600	1,237	497,816,600	
"	2丁目	1,607	388,415,300	645	134,975,800	962	253,439,500	
"	3丁目	2,310	667,216,500	899	205,107,300	1,411	462,109,200	
桜 丘	1丁目	1,031	235,722,000	393	68,465,700	638	167,256,300	
"	2丁目	1,655	494,489,100	653	158,925,000	1,002	335,564,100	
"	3丁目	1,741	561,889,000	683	156,067,200	1,058	405,821,800	
"	4丁目	1,732	628,568,100	672	265,910,700	1,060	362,657,400	
"	5丁目	1,638	466,090,800	581	190,900,800	1,057	275,190,000	
経 堂	1丁目	2,102	715,548,700	896	320,763,200	1,206	394,785,500	
"	2丁目	1,636	474,137,200	724	204,003,400	912	270,133,800	
"	3丁目	1,348	504,444,100	461	138,866,700	887	365,577,400	
"	4丁目	2,058	537,563,900	774	182,786,000	1,284	354,777,900	
"	5丁目	1,979	650,316,800	708	214,869,000	1,271	435,447,800	
下 馬	1丁目	2,538	682,183,200	1,012	264,714,900	1,526	417,468,300	
"	2丁目	3,073	614,909,200	1,157	194,927,700	1,916	419,981,500	
"	3丁目	1,814	624,882,200	728	219,192,700	1,086	405,689,500	
"	4丁目	1,012	432,215,900	410	208,115,500	602	224,100,400	
"	5丁目	2,012	703,371,500	793	261,155,700	1,219	442,215,800	
"	6丁目	2,596	1,182,452,000	1,034	486,766,300	1,562	695,685,700	
野 沢	1丁目	1,132	247,640,900	422	60,618,600	710	187,022,300	
"	2丁目	1,604	391,679,200	604	116,610,600	1,000	275,068,600	
"	3丁目	2,070	935,411,300	788	337,275,200	1,282	598,136,100	
"	4丁目	1,256	328,640,200	514	122,351,100	742	206,289,100	
上 馬	1丁目	2,398	519,048,400	906	162,317,100	1,492	356,731,300	
"	2丁目	2,224	526,901,500	883	185,938,000	1,341	340,963,500	

財政・税務

第14表のつづき

町	丁	総数		普通徴収		特別徴収			
		納税者数	調定額	納税者数	調定額	納税者数	調定額		
上	馬	3丁目	914	242,701,200	378	74,766,000	536	167,935,200	
	"	4丁目	2,199	537,725,600	815	174,924,100	1,384	362,801,500	
	"	5丁目	2,168	689,793,600	839	222,325,600	1,329	467,468,000	
駒	沢	1丁目	1,075	521,166,000	369	152,766,600	706	368,399,400	
	"	2丁目	2,349	676,020,800	921	197,341,300	1,428	478,679,500	
北	沢	地域	74,970	24,724,271,900	30,718	9,572,618,200	44,252	15,151,653,700	
代	田	1丁目	1,812	519,044,300	773	221,475,000	1,039	297,569,300	
	"	2丁目	1,701	853,060,300	756	368,049,900	945	485,010,400	
	"	3丁目	2,466	880,867,800	1012	366,438,200	1,454	514,429,600	
	"	4丁目	1,933	734,377,300	800	285,076,700	1,133	449,300,600	
	"	5丁目	1,587	605,056,800	661	248,613,200	926	356,443,600	
	"	6丁目	1,946	685,644,900	837	237,008,500	1,109	448,636,400	
梅	丘	1丁目	2,213	706,656,500	878	236,144,500	1,335	470,512,000	
	"	2丁目	1,512	487,173,200	627	194,357,000	885	292,816,200	
	"	3丁目	724	264,439,700	279	81,789,100	445	182,650,600	
豪	徳	寺	1丁目	2,146	548,723,200	873	171,776,500	1,273	376,946,700
	"	2丁目	1,173	385,965,500	462	91,938,800	711	294,026,700	
代	沢	1丁目	1,433	410,692,700	608	127,453,800	825	283,238,900	
	"	2丁目	2,258	985,757,100	907	440,571,300	1,351	545,185,800	
	"	3丁目	887	564,364,300	348	316,109,500	539	248,254,800	
	"	4丁目	2,026	696,612,900	820	223,001,800	1,206	473,611,100	
	"	5丁目	1,528	533,448,000	655	231,521,100	873	301,926,900	
池	尻	4丁目	432	97,909,200	176	37,695,700	256	60,213,500	
羽	根	1丁目	1,311	454,805,300	526	196,089,500	785	258,715,800	
	"	2丁目	1,924	637,109,000	798	249,784,700	1,126	387,324,300	
大	原	1丁目	2,674	601,520,200	1,110	238,482,600	1,564	363,037,600	
	"	2丁目	1,404	305,415,800	599	139,175,800	805	166,240,000	
北	沢	1丁目	2,506	830,531,500	1,021	329,578,300	1,485	500,953,200	
	"	2丁目	1,657	567,624,000	792	306,801,600	865	260,822,400	
	"	3丁目	1,744	495,256,900	784	217,533,200	960	277,723,700	
	"	4丁目	1,831	525,793,800	787	212,063,300	1,044	313,730,500	
	"	5丁目	2,233	465,096,400	937	151,302,300	1,296	313,794,100	
松	原	1丁目	2,996	836,667,300	1,252	294,402,500	1,744	542,264,800	
	"	2丁目	2,428	670,454,100	1,011	285,099,900	1,417	385,354,200	
	"	3丁目	2,441	634,793,200	968	191,835,000	1,473	442,958,200	
	"	4丁目	1,592	696,968,500	638	276,653,600	954	420,314,900	
	"	5丁目	2,930	944,494,200	1,149	319,416,600	1,781	625,077,600	
	"	6丁目	1,864	693,324,300	709	322,058,500	1,155	371,265,800	
赤	堤	1丁目	2,189	939,169,500	856	331,012,800	1,333	608,156,700	
	"	2丁目	1,810	805,239,800	706	223,349,800	1,104	581,890,000	
	"	3丁目	1,583	749,525,700	612	361,417,000	971	388,108,700	
	"	4丁目	2,081	516,287,900	892	219,662,100	1,189	296,625,800	
	"	5丁目	1,949	585,205,200	771	230,191,400	1,178	355,013,800	
桜	上	1丁目	1,449	404,251,900	543	137,489,200	906	266,762,700	
	"	2丁目	954	284,408,700	399	99,884,700	555	184,524,000	
	"	3丁目	804	237,857,300	288	55,954,000	516	181,903,300	
	"	4丁目	1,303	426,086,100	525	142,343,000	778	283,743,100	
	"	5丁目	1,536	456,591,600	573	162,016,200	963	294,575,400	
玉	川	地域	98,814	38,794,393,500	37,430	14,761,439,500	61,384	24,032,954,000	
東	玉	川	1丁目	1,947	853,042,200	748	274,529,600	1,199	578,512,600
	"	2丁目	2,057	714,151,600	805	219,234,100	1,252	494,917,500	
奥	沢	1丁目	2,631	1,029,347,800	1,019	396,156,600	1,612	633,191,200	
	"	2丁目	2,231	823,626,200	918	302,883,000	1,313	520,743,200	
	"	3丁目	2,193	711,860,100	834	247,364,200	1,359	464,495,900	
	"	4丁目	1,137	394,375,000	485	148,352,000	652	246,023,000	
	"	5丁目	2,003	709,180,900	798	257,699,100	1,205	451,481,800	
	"	6丁目	1,622	677,643,700	662	282,589,600	960	395,054,100	
	"	7丁目	1,893	579,488,000	770	173,488,400	1,123	405,999,600	
	"	8丁目	1,123	467,519,600	453	193,217,700	670	274,301,900	

第14表のつづき

町 丁	総 数		普 通 徴 収		特 別 徴 収	
	納税者数	調 定 額	納税者数	調 定 額	納税者数	調 定 額
玉川田園調布 1丁目	568	480,411,300	236	270,421,200	332	209,990,100
” 2丁目	560	443,478,100	241	191,043,800	319	252,434,300
玉 堤 1丁目	1,830	440,047,200	588	111,185,100	1,242	328,862,100
” 2丁目	459	147,888,000	143	50,902,300	316	96,985,700
等々力 1丁目	989	711,084,400	427	338,810,400	562	372,274,000
” 2丁目	1,804	758,164,100	692	326,212,100	1,112	431,952,000
” 3丁目	1,296	569,743,300	495	245,774,100	801	323,969,200
” 4丁目	1,168	339,643,400	457	141,548,100	711	198,095,300
” 5丁目	1,556	683,164,100	593	275,776,900	963	407,387,200
” 6丁目	2,050	900,029,800	666	350,765,500	1,384	549,264,300
” 7丁目	1,517	564,419,300	532	193,555,900	985	370,863,400
” 8丁目	1,277	544,707,800	446	192,213,300	831	352,494,500
尾 山 台 1丁目	701	427,745,100	291	180,848,900	410	246,896,200
” 2丁目	915	606,465,000	391	298,819,000	524	307,646,000
” 3丁目	1,522	441,739,000	618	171,288,600	904	270,450,400
上 野 毛 1丁目	1,913	673,483,000	697	251,639,400	1,216	421,843,600
” 2丁目	994	549,448,300	381	280,540,400	613	268,907,900
” 3丁目	795	514,756,400	340	244,636,700	455	270,119,700
” 4丁目	1,900	692,884,400	751	219,308,300	1,149	473,576,100
野 毛 1丁目	1,144	367,819,600	394	109,522,600	750	258,297,000
” 2丁目	1,005	329,613,000	372	96,999,100	633	232,613,900
” 3丁目	646	239,715,900	262	96,448,000	384	143,267,900
中 町 1丁目	981	620,810,900	369	266,278,900	612	354,532,000
” 2丁目	1,446	553,729,800	565	229,081,800	881	324,648,000
” 3丁目	1,189	430,310,800	439	124,566,700	750	305,744,100
” 4丁目	1,146	438,121,000	439	129,820,100	707	308,300,900
” 5丁目	1,495	466,840,900	495	148,014,900	1,000	318,826,000
上 用 賀 1丁目	1,373	448,790,000	481	137,926,800	892	310,863,200
” 2丁目	531	223,069,200	213	51,247,700	318	171,821,500
” 3丁目	955	352,655,900	394	119,959,300	561	232,696,600
” 4丁目	1,847	685,451,400	551	137,555,700	1,296	547,895,700
” 5丁目	1,090	289,959,900	384	105,208,200	706	184,751,700
” 6丁目	1,283	359,111,400	443	115,425,100	840	243,686,300
用 賀 1丁目	1,117	499,426,300	387	147,312,900	730	352,113,400
” 2丁目	1,601	633,404,400	623	254,162,900	978	379,241,500
” 3丁目	1,602	364,999,100	560	103,079,300	1,042	261,919,800
” 4丁目	1,618	438,772,900	644	189,677,000	974	249,095,900
玉 川 1丁目	599	215,778,400	245	76,096,500	354	139,681,900
” 2丁目	1,112	397,602,800	405	136,533,200	707	261,069,600
” 3丁目	1,512	453,800,200	597	194,675,200	915	259,125,000
” 4丁目	1,641	442,580,700	542	117,834,100	1,099	324,746,600
瀬 田 1丁目	1,043	792,130,100	422	415,788,300	621	376,341,800
” 2丁目	1,350	598,471,700	496	290,275,200	854	308,196,500
” 3丁目	891	254,199,500	320	85,841,900	571	168,357,600
” 4丁目	1,529	667,729,200	616	250,736,700	913	416,992,500
” 5丁目	1,316	528,014,100	505	198,417,000	811	329,597,100
玉 川 台 1丁目	843	247,359,200	305	101,923,800	538	145,435,400
” 2丁目	1,426	447,443,200	462	160,456,500	964	286,986,700
駒 沢 3丁目	1,368	387,915,300	488	106,557,900	880	281,357,400
” 4丁目	1,698	560,599,900	689	209,479,500	1,009	351,120,400
” 5丁目	1,037	410,163,400	392	168,675,600	645	241,487,800
駒 沢 公園	—	—	—	—	—	—
駒 新 町 1丁目	1,370	366,918,100	502	84,884,300	868	282,033,800
” 2丁目	1,565	533,818,700	625	195,497,600	940	338,321,100
” 3丁目	877	631,744,000	372	259,861,100	505	371,882,900
桜 新 町 1丁目	1,917	630,848,200	751	198,754,300	1,166	432,093,900
” 2丁目	1,464	496,628,900	485	193,732,900	979	302,896,000
深 沢 1丁目	1,548	740,170,600	582	270,601,100	966	469,569,500
” 2丁目	682	366,601,500	297	169,869,200	385	196,732,300
” 3丁目	1,160	296,676,300	452	95,137,300	708	201,539,000

財政・税務



第14表のつづき

町	丁	総 数		普 通 徴 収		特 別 徴 収		
		納税者数	調 定 額	納税者数	調 定 額	納税者数	調 定 額	
深	沢	4丁目	1,453	593,532,600	607	272,499,500	846	321,033,100
"	"	5丁目	1,799	547,851,300	689	183,912,000	1,110	363,939,300
"	"	6丁目	1,128	670,028,400	502	357,464,700	626	312,563,700
"	"	7丁目	1,059	737,030,600	323	280,403,600	736	456,627,000
"	"	8丁目	707	586,617,100	267	292,439,200	440	294,177,900
砧	地 域		64,257	22,449,765,100	24,686	8,420,829,800	39,571	14,028,935,300
祖	師 谷	1丁目	1,568	374,932,900	595	98,207,700	973	276,725,200
"	"	2丁目	1,507	247,366,500	651	94,978,100	856	247,137,000
"	"	3丁目	2,218	882,626,300	871	325,538,300	1,347	557,088,000
"	"	4丁目	1,637	453,467,600	594	134,201,600	1,043	319,266,000
"	"	5丁目	1,357	633,438,100	576	218,746,400	781	414,691,700
"	"	6丁目	1,031	337,768,800	419	120,664,200	612	217,104,600
成	城	1丁目	756	400,925,100	316	153,788,100	440	247,137,000
"	"	2丁目	1,421	978,790,000	677	476,020,100	744	502,769,900
"	"	3丁目	802	405,868,200	256	154,750,000	546	251,118,200
"	"	4丁目	1,018	822,493,900	456	270,914,200	562	551,579,700
"	"	5丁目	989	1,078,980,400	457	539,464,100	532	539,516,300
"	"	6丁目	926	862,365,200	424	425,759,200	502	436,606,000
"	"	7丁目	1,054	561,262,700	474	242,885,600	580	318,377,100
"	"	8丁目	1,263	813,634,600	487	428,171,000	776	385,463,600
"	"	9丁目	1,120	549,190,000	421	179,083,900	699	370,106,100
千	歳 台	1丁目	1,176	290,877,500	413	74,775,800	763	216,101,700
"	"	2丁目	1,713	502,682,400	725	161,957,700	988	340,724,700
"	"	3丁目	587	174,378,900	195	90,036,400	392	84,342,500
"	"	4丁目	698	170,684,700	244	56,076,500	454	114,608,200
"	"	5丁目	721	170,898,500	270	72,640,900	451	98,257,600
"	"	6丁目	405	110,033,600	141	24,218,800	264	85,814,800
船	橋	1丁目	2,566	739,036,000	1,030	265,318,500	1,536	473,717,500
"	"	2丁目	832	213,803,400	274	72,630,500	558	141,172,900
"	"	3丁目	1,069	342,442,900	348	138,821,800	721	203,621,100
"	"	4丁目	1,221	369,254,100	453	104,925,000	768	264,329,100
"	"	5丁目	1,618	422,634,500	622	157,318,200	996	265,316,300
"	"	6丁目	1,140	265,732,600	414	66,544,200	726	199,188,400
"	"	7丁目	2,293	494,889,000	671	82,390,800	1,622	412,498,200
喜	多 見	1丁目	563	122,427,500	205	37,578,200	358	84,849,300
"	"	2丁目	810	103,721,800	341	25,340,800	469	78,381,000
"	"	3丁目	490	85,803,600	193	30,117,000	297	55,686,600
"	"	4丁目	1,061	247,151,600	403	88,447,600	658	158,704,000
"	"	5丁目	831	171,131,500	346	61,986,500	485	109,145,000
"	"	6丁目	800	168,767,800	343	61,026,600	457	107,741,200
"	"	7丁目	1,406	395,079,400	559	189,551,100	847	205,528,300
"	"	8丁目	913	275,058,900	370	122,019,400	543	153,039,500
"	"	9丁目	1,000	258,062,400	357	71,233,400	643	186,829,000
宇	奈 根	1丁目	900	175,610,500	355	51,199,200	545	124,411,300
"	"	2丁目	612	143,895,600	263	68,461,800	349	75,433,800
"	"	3丁目	413	79,082,300	170	37,354,000	243	41,728,300
鎌	田	1丁目	465	85,505,500	177	16,381,400	288	69,124,100
"	"	2丁目	1,061	206,016,700	355	41,161,000	706	164,855,700
"	"	3丁目	888	237,271,800	272	63,443,100	616	173,828,700
"	"	4丁目	493	123,487,200	204	66,491,100	289	56,996,100
岡	本	1丁目	1,267	627,466,500	487	304,429,300	780	323,037,200
"	"	2丁目	620	359,193,000	209	147,695,800	411	211,497,200
"	"	3丁目	1,178	768,088,700	445	318,100,400	733	449,988,300
大	蔵	1丁目	739	218,944,500	273	83,340,600	466	135,603,900
"	"	2丁目	409	95,774,300	112	33,119,300	297	62,655,000
"	"	3丁目	1,373	161,814,800	571	36,475,700	802	125,339,100

第14表のつづき

町 丁	総 数		普通徴収		特別徴収	
	納税者数	調 定 額	納税者数	調 定 額	納税者数	調 定 額
大 蔵 4丁目	59	14,533,700	23	9,797,300	36	4,736,400
〃 〃 5丁目	570	175,432,200	239	73,419,300	331	102,012,900
〃 〃 6丁目	381	107,833,900	165	59,397,100	216	48,436,800
砧 〃 1丁目	1,497	488,114,000	573	178,937,300	924	309,176,700
〃 〃 2丁目	1,154	394,767,100	320	85,484,300	834	309,282,800
〃 〃 3丁目	1,691	458,742,900	591	99,933,300	1,100	358,809,600
〃 〃 4丁目	1,692	661,824,200	616	271,135,800	1,076	390,688,400
〃 〃 5丁目	1,037	289,255,300	412	93,421,000	625	195,834,300
〃 〃 6丁目	1,121	311,356,600	414	100,208,400	707	211,148,200
〃 〃 7丁目	647	186,772,300	250	55,475,600	397	131,296,700
〃 〃 8丁目	1,410	581,318,600	599	207,839,500	811	373,479,100
砧 公 園	—	—	—	—	—	—
烏 山 地 域	50,953	13,607,959,200	19,233	4,541,336,700	31,720	9,066,622,500
上 北 沢 1丁目	1,642	450,282,700	596	141,260,700	1,046	309,022,000
〃 〃 2丁目	103	20,103,900	8	624,100	95	19,479,800
〃 〃 3丁目	1,371	669,814,800	554	324,209,400	817	345,605,400
〃 〃 4丁目	2,134	472,020,500	775	157,875,800	1,359	314,144,700
〃 〃 5丁目	2,038	486,977,400	756	154,719,900	1,282	332,257,500
八 幡 山 1丁目	1,131	400,171,900	433	138,480,600	698	261,691,300
〃 〃 2丁目	639	143,403,100	227	46,483,000	412	96,920,100
〃 〃 3丁目	2,111	478,988,400	839	157,609,600	1,272	321,378,800
上 祖 師 谷 1丁目	1,780	593,369,100	672	234,271,100	1,108	359,098,000
〃 〃 2丁目	1,612	450,035,800	659	135,287,500	953	314,748,300
〃 〃 3丁目	667	198,391,800	279	55,539,300	388	142,852,500
〃 〃 4丁目	1,339	452,638,400	456	130,314,300	883	322,324,100
〃 〃 5丁目	1,244	299,421,000	447	80,876,200	797	218,544,800
〃 〃 6丁目	634	208,821,800	231	71,172,100	403	137,649,700
〃 〃 7丁目	845	253,192,800	369	89,641,600	476	163,551,200
粕 谷 1丁目	677	174,267,800	252	63,993,700	425	110,274,100
〃 〃 2丁目	988	274,660,200	390	108,009,700	598	166,650,500
〃 〃 3丁目	1,492	433,629,300	579	159,205,600	913	274,423,700
〃 〃 4丁目	1,199	332,707,100	461	106,986,000	738	225,721,100
給 田 1丁目	692	130,024,900	249	23,671,200	443	106,353,700
〃 〃 2丁目	736	179,258,200	268	52,924,400	468	126,333,800
〃 〃 3丁目	1,948	570,474,400	692	216,917,700	1,256	353,556,700
〃 〃 4丁目	1,335	321,941,800	498	98,676,300	837	223,265,500
〃 〃 5丁目	631	165,247,700	195	40,362,900	436	124,884,800
南 烏 山 1丁目	1,620	495,858,400	593	164,265,700	1,027	331,592,700
〃 〃 2丁目	2,038	632,991,500	813	220,627,600	1,225	412,363,900
〃 〃 3丁目	1,760	491,626,000	609	148,444,100	1,151	343,181,900
〃 〃 4丁目	1,612	382,939,000	610	161,189,600	1,002	221,749,400
〃 〃 5丁目	1,260	307,140,500	465	99,678,600	795	207,461,900
〃 〃 6丁目	2,820	587,890,600	1,067	206,104,900	1,753	381,785,700
北 烏 山 1丁目	1,909	535,232,200	726	139,128,400	1,183	396,103,800
〃 〃 2丁目	1,207	172,774,700	521	51,645,900	686	121,128,800
〃 〃 3丁目	1,818	343,426,100	719	116,614,500	1,099	226,811,600
〃 〃 4丁目	922	267,975,100	336	52,663,600	586	215,311,500
〃 〃 5丁目	485	131,839,000	162	30,748,100	323	101,090,900
〃 〃 6丁目	1,394	334,947,300	520	124,333,600	874	210,613,700
〃 〃 7丁目	1,032	279,218,500	428	59,419,400	604	219,799,100
〃 〃 8丁目	954	193,842,300	333	54,082,900	621	139,759,400
〃 〃 9丁目	1,134	290,413,200	446	123,277,100	688	167,136,100

資料：税務経理部課税課

注・1. 調定額は、6月末現在である。

2. 納税者数は、普通徴収、特別徴収を重複納税した者を含む。

## 第15表 税目別区税調定額

(単位=千円)

税目	平成5～9年度				
	平成5年度	平成6年度	平成7年度	平成8年度	平成9年度
総額	126,758,843	111,986,257	115,233,571	112,370,674	123,859,582
特別区民税	123,029,797	108,266,098	111,597,188	108,739,820	119,595,258
軽自動車税	277,452	265,353	274,055	275,641	277,839
特別区たばこ税	3,451,594	3,454,806	3,362,328	3,355,213	3,986,485

資料；収入役室・政策経営室財政課

## 第16表 税目別都税調定額

(単位=千円)

税目	平成5～9年度				
	平成5年度	平成6年度	平成7年度	平成8年度	平成9年度
総額	149,591,086	146,746,873	157,200,958	160,269,213	153,254,003
都民税(法人)	10,023,109	10,083,467	10,230,477	10,423,296	10,099,078
都民税(個人)	46,268,082	40,551,091	42,261,316	40,944,690	40,660,408
事業税(法人)	12,958,949	12,026,015	11,613,918	12,093,634	11,238,684
事業税(個人)	4,373,423	4,396,441	4,404,771	4,393,113	4,562,425
不動産取得税	6,313,851	6,281,286	10,458,467	11,885,408	9,552,640
自動車税	594,921	641,900	645,430	594,991	571,481
自動車取得税	25,342	27,703	30,731	19,298	15,947
特別土地保有税	3,010,362	3,016,718	2,197,305	1,590,948	1,277,110
固定資産税(償却資産)	2,265,120	2,343,073	2,375,345	2,446,107	2,472,912
固定資産税(土地・家屋)	47,693,908	50,876,145	55,300,536	57,539,723	55,942,241
都市計画税	13,836,676	14,604,570	15,744,546	16,350,859	14,959,019
軽油引取税	494,884	650,382	705,425	695,816	731,938
事業所税	1,403,146	929,661	924,314	980,052	911,643
特別地方消費税	272,590	278,970	278,733	289,515	245,613
その他の都税	56,723	39,451	29,644	21,763	12,864

資料；東京都世田谷都税事務所、主税局「東京都税務統計年報」  
注・数字は、各年度最終調定額の小数点第一位を四捨五入した。

## 第17表 税目別国税徴収決定済額

(単位=百万円)

税 目	平成5～9年度				
	平成5年度	平成6年度	平成7年度	平成8年度	平成9年度
総 額	512,512	467,311	375,283	356,700	345,488
所得税(源泉)	105,808	94,157	86,703	87,491	84,761
所得税(申告)	107,642	82,620	77,886	80,087	78,935
法人税	52,439	49,748	51,938	51,848	49,092
相続税	193,812	189,042	120,231	98,083	75,401
酒 税	—	23	—	0	13
石油ガス税	285	283	288	260	254
航空機燃料税	—	—	—	0	0
物品税	41	32	20	12	…
有価証券取引税	59	77	62	81	58
印紙収入	863	1,188	1,426	1,552	1,296
たばこ税	11,821	11,514	53	—	—
消費税(3%)	36,379	36,780	35,322	36,676	8,545
法人特別税	989	99	15	7	4
消費税及び地方消費税(5%)	…	…	…	…	46,579
法人臨時特別税	23	3	1	0	0
その他	2,351	1,745	1,338	603	551

資料：世田谷・玉川・北沢税務署

- 注・1. 数字は、各年度における過年度分を含む。  
 2. 平成9年度以降、物品税はその他を含む。

財政・税務

第18表 東京都地域別個人住民税負担額

(単位 住民税負担額=千円 一人当たり平均負担額=円)

地域	住民税負担額				住民一人当たり平均負担額			
	平成5年度	平成6年度	平成7年度	平成8年度	平成5年度	平成6年度	平成7年度	平成8年度
総額	1,675,521,389	1,421,936,257	1,467,102,201	1,408,590,952	141,254	120,342	124,628	119,552
区部	1,214,779,890	1,029,260,821	1,054,566,570	1,008,825,585	150,339	128,306	132,380	126,701
千代田区	16,790,759	14,281,297	14,208,396	13,199,117	479,805	426,422	408,522	381,864
中央区	16,461,515	13,888,274	13,706,679	13,205,436	251,164	213,551	214,452	206,800
港区	53,309,337	44,377,610	43,711,487	41,714,138	359,407	301,669	301,990	281,696
新宿区	52,406,962	43,872,741	45,103,924	41,914,150	186,644	158,705	161,638	151,611
文京区	37,684,783	31,505,972	32,421,131	31,266,508	215,112	182,306	188,003	182,785
台東区	25,963,465	21,308,836	21,306,259	19,959,642	164,772	136,889	138,443	130,488
墨田区	25,412,532	21,320,458	21,470,589	20,366,592	115,434	97,643	99,558	94,888
江東区	43,281,482	36,024,505	36,392,675	34,749,003	114,609	96,443	99,546	95,749
品川区	49,958,998	40,332,841	41,479,143	39,423,616	149,350	122,001	127,508	121,574
目黒区	49,684,935	41,905,612	43,615,312	42,853,292	202,978	172,471	179,420	175,714
大田区	96,469,668	81,026,945	83,714,351	80,476,081	150,403	127,073	131,573	126,416
世田谷区	151,841,124	130,723,489	135,541,945	131,027,966	194,249	167,876	173,461	167,174
渋谷区	51,699,497	44,346,238	45,338,841	43,037,591	269,169	234,177	240,626	229,303
中野区	44,638,624	38,257,537	39,062,878	37,441,300	141,624	122,951	127,461	122,462
杉並区	91,562,047	78,432,679	80,233,229	77,279,799	173,802	150,140	155,547	150,117
豊島区	35,736,069	30,330,370	30,831,468	29,787,109	140,419	120,975	125,228	122,154
北区	37,484,955	31,233,009	31,927,043	30,217,050	108,543	91,777	95,670	91,056
荒川区	18,999,947	16,073,346	16,381,486	15,634,974	103,925	88,586	92,640	88,941
板橋区	60,094,685	51,238,715	52,824,532	50,697,619	115,254	99,237	103,298	99,113
練馬区	88,993,127	77,106,562	79,474,858	75,222,709	140,918	121,828	125,031	117,694
足立区	61,306,215	52,436,598	53,249,647	50,291,264	96,709	83,303	85,615	81,008
葛飾区	42,942,278	36,307,494	37,606,238	35,494,996	100,544	85,213	88,628	83,892
江戸川区	62,056,886	52,929,693	54,964,459	53,565,633	105,718	89,800	93,271	90,042
市部	451,452,838	384,509,796	405,721,612	393,056,923	123,126	104,524	109,290	105,461
八王子市	52,406,790	45,382,383	48,366,235	47,423,262	107,350	91,672	96,094	93,469
立川市	17,720,296	14,961,649	15,197,455	14,770,246	114,398	95,752	96,252	93,565
武蔵野市	24,540,134	20,369,979	21,602,173	20,775,940	178,680	150,323	159,985	154,907
三鷹市	24,917,527	21,219,449	22,491,598	20,988,949	149,679	128,348	135,705	126,087
青梅市	12,206,196	10,745,349	11,161,462	11,103,475	90,825	78,732	81,347	80,263
府中市	26,828,119	22,645,028	24,339,900	23,521,042	124,754	105,034	112,579	107,647
昭島市	10,371,293	9,145,143	9,322,185	9,224,318	96,301	84,582	86,889	86,029
調布市	27,602,245	23,313,466	24,658,912	23,897,271	138,559	117,638	124,211	119,743
町田市	47,720,204	40,582,054	43,355,837	42,185,727	132,966	112,665	120,293	116,780
小金井市	15,869,317	13,466,911	14,016,440	13,825,800	147,679	124,964	128,268	125,121
小平市	21,683,142	15,487,210	18,984,955	18,055,835	127,657	90,717	109,719	103,767
小日野市	20,576,201	17,252,164	18,222,882	17,361,283	122,961	103,117	109,493	103,884
東村山市	15,334,220	12,793,276	13,162,487	13,109,001	112,447	93,624	97,417	97,199
国分寺市	15,323,855	13,504,516	13,999,333	13,446,363	146,866	128,534	132,343	126,320
国立市	9,108,043	7,653,224	8,348,308	8,066,504	136,146	114,671	125,130	119,955
田無市	9,014,243	10,691,386	8,046,267	7,797,971	119,643	142,354	107,553	103,730
保谷市	12,669,546	10,706,581	11,319,314	11,007,558	129,609	109,078	112,901	109,807
福生市	5,514,787	4,725,606	4,989,267	4,812,682	91,285	77,390	81,167	78,066
狛江市	10,731,626	9,017,202	9,172,838	8,834,046	144,016	121,246	122,880	118,634
東大和市	8,283,674	7,026,566	7,334,751	6,890,216	108,184	91,642	96,061	89,488
清瀬市	7,021,926	5,862,391	6,189,179	6,007,262	103,405	85,861	91,849	89,088
東久留米市	13,968,170	11,606,603	12,004,091	11,304,715	123,875	102,869	108,071	101,483
武蔵村山市	6,308,062	5,293,781	5,200,895	5,152,068	93,827	78,399	77,625	77,732
多摩市	18,211,680	15,856,736	16,568,912	16,318,785	122,118	106,824	111,856	110,858
稲城市	6,793,488	6,039,024	6,254,787	5,958,356	108,877	97,051	99,597	92,809
あきる野市	...	...	6,522,091	6,386,981	...	...	86,576	84,252
秋川市	5,312,268	4,473,509	...	...	99,538	82,975	...	...
羽村市	5,415,786	4,688,610	4,889,058	4,831,267	98,835	85,020	88,732	87,422
都部	7,192,412	6,304,301	4,819,551	4,736,571	86,491	75,483	78,728	77,480
西多摩郡	7,192,412	6,304,301	4,819,551	4,736,571	86,491	75,483	78,728	77,480
島部	2,096,249	1,861,339	1,994,468	1,971,873	66,024	58,753	62,183	61,808
大三島	955,458	862,014	899,996	903,541	61,091	55,740	58,248	58,993
三八宅	271,816	232,701	264,535	262,972	66,200	56,235	64,474	65,546
八丈	563,441	474,273	515,867	498,129	59,788	50,331	53,122	51,054
小笠原	305,534	292,351	314,070	307,231	118,424	110,113	111,808	109,024

資料：都主税局総務部「東京都税務統計年報」  
 注・1. 住民税負担額は、特別区の区域分については都民税及び特別区民税の収入額、その他の区域分は都民税及び市区町村民税の収入による。  
 2. 一人当たり負担額は、都総務局統計部「東京都の人口（推計）」の各年10月1日現在の人口により計算した。