

財政・税務

第3図 一般会計予算額(平成9年度)

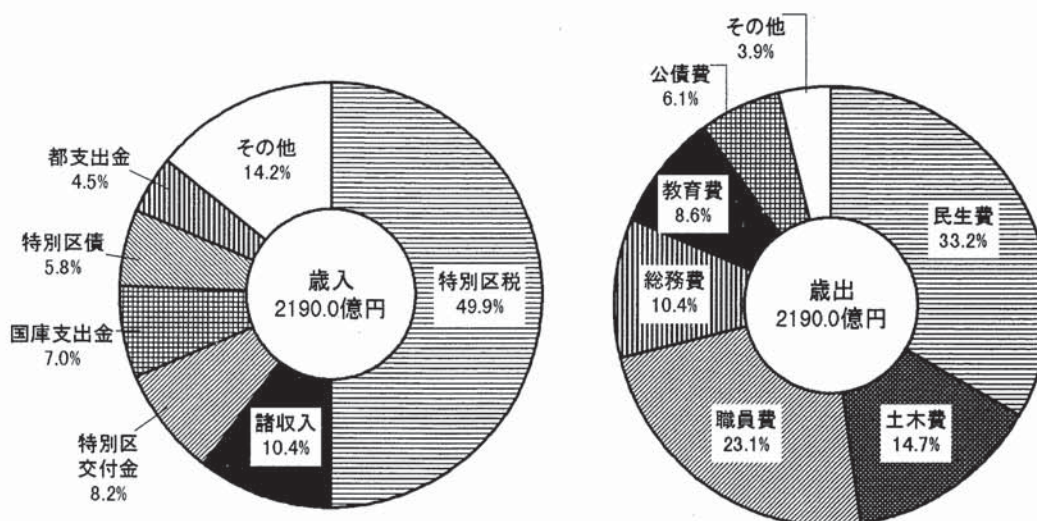

第4図 区税調定額の推移

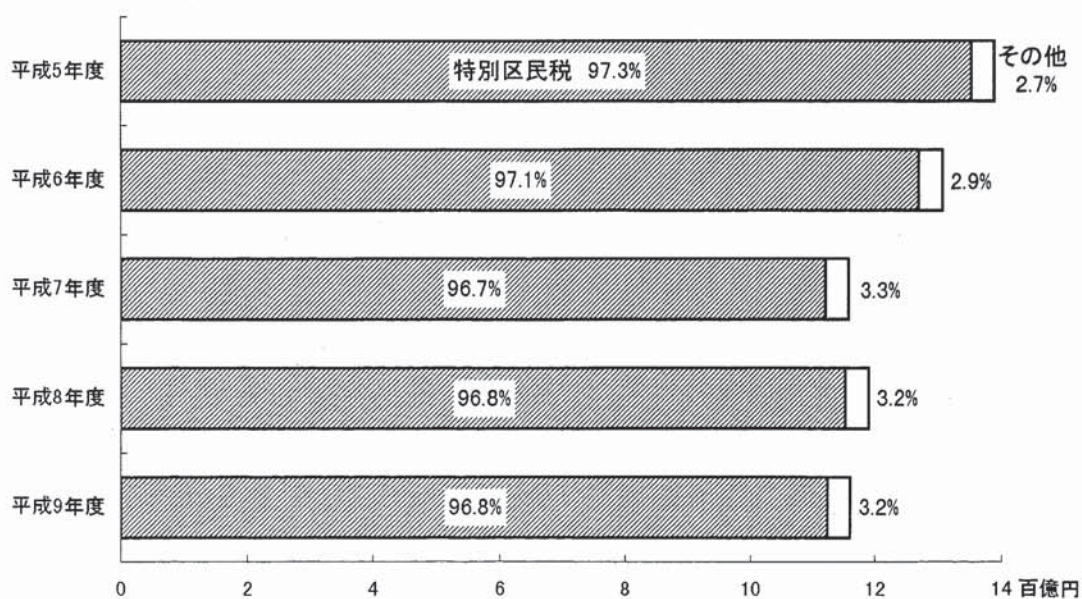

財政

第1表 会計別当初予算額の推移

区 分	平成6年度	平成7年度	平成8年度	平成9年度	6→7	6→7	7→8	7→8	平成6～9年度	
	当初予算額	当初予算額	当初予算額	当初予算額	増減額	増減率 %	増減額	増減率 %	増減額	増減率 %
総 額	310,308,467	317,482,074	320,403,176	323,541,097	7,173,607	2.3	2,921,102	0.9	3,137,921	1.0
一 般 会 計	226,530,000	227,800,000	224,720,000	219,004,000	1,270,000	0.6	△3,080,000	△1.4	△5,716,000	△2.5
国民健康保険事業会計	36,345,518	38,165,983	40,613,017	43,954,581	1,820,465	5.0	2,447,034	6.4	3,341,564	8.2
老人保健医療会計	46,846,712	50,983,240	54,546,785	60,054,054	4,136,528	8.8	3,563,545	7.0	5,507,269	10.1
中学校給食費会計	586,237	532,851	523,374	528,462	△53,386	△9.1	△9,477	△1.8	5,088	1.0

資料；政策経営室財政課「世田谷区予算」

財政・税務

第2表 財源別一般会計歳出予算額

款	平成8年度	平成9年度当初予算額						増 減
	予 算 額	総 額	特 定 財 源				一 般 財 源	
			国庫支出金	都支出金	特別区債	その他		
総 額	224,720,000	219,004,000	15,312,625	9,750,698	8,870,000	32,729,725	152,340,952	△5,716,000
議 会 費	828,675	822,809	—	—	—	—	822,809	△5,866
総 務 費	27,437,859	22,832,914	111,625	2,228,830	2,141,000	1,597,009	16,754,450	△4,604,945
民 生 費	65,761,607	72,676,523	11,018,061	3,511,942	3,189,000	18,908,734	36,048,786	6,914,916
環 境 費	952,193	1,356,917	11,000	21,341	200,000	24,035	1,100,541	404,724
衛 生 費	5,971,583	5,274,799	362,627	298,903	—	120,435	4,492,834	△696,784
産 業 経 済 費	1,074,563	1,018,560	19,794	52,047	—	56,243	890,476	△56,003
土 木 費	42,829,492	32,157,101	2,569,064	1,697,632	2,441,000	9,381,180	16,068,225	△10,672,391
教 育 費	19,043,212	18,732,287	581,183	382,079	899,000	1,589,183	15,280,842	△310,925
職 員 費	49,802,798	50,541,352	639,271	1,557,924	—	1,018,430	47,325,727	738,554
公 債 費	10,868,729	13,449,262	—	—	—	—	13,449,262	2,580,533
諸 支 出 金 費	49,289	41,476	—	—	—	34,476	7,000	△7,813
予 備 費	100,000	100,000	—	—	—	—	100,000	—

資料；政策経営室財政課「世田谷区予算」

第3表 東京都(特別区部)地域別普通会計予算額

地 域	予 算 額	比較指数	平成9年度		
			地 域	予 算 額	比較指数
総 額	2,570,317,240	1260.2	世 田 谷	203,965,870	100.0
千 代 田 港	45,089,967	22.1	渋 谷	70,951,412	34.8
	60,646,177	29.7	中 野	89,240,896	43.8
	75,519,620	37.0	杉 並	125,124,576	61.3
	103,390,090	50.7	杉 島	88,362,301	43.3
新 文 京	68,531,408	33.6	北	113,083,356	55.4
	89,384,892	43.8	荒 川	76,342,111	37.4
台 墨 江 品 目	90,387,964	44.3	板 橋	139,343,476	68.3
	104,811,526	51.4	練 馬	166,155,298	81.5
	105,615,518	51.8	足 立	179,644,681	88.1
	93,117,748	45.7	葛 飾	126,619,386	62.1
大 田	190,624,913	93.5	江 戸 川	164,364,054	80.6

資料；都総務局行政部「特別区歳入歳出予算状況1997」

- 注・1. 数字は、当初予算額(同時議決の補正予算を含む)に基づいている。
- 2. 比較指数は、世田谷を100とし、他区との比較を指数で示したものである。

第4表 一般会計

—歳入—

(単位=千円)

款・項	平成5年度	平成6年度	平成7年度	平成8年度	平成9年度
	当初予算額	当初予算額	当初予算額	当初予算額	当初予算額
総額	228,230,000	226,530,000	227,800,000	224,720,000	219,004,000
特別区民税	124,400,000	116,357,300	105,304,800	103,208,200	109,376,250
特別区自動車税	120,773,000	112,742,000	101,630,000	99,535,000	105,185,000
特別区たばこ税	224,000	212,300	216,800	223,200	218,250
自動車取得税交付金	3,406,000	3,403,000	3,458,000	3,450,000	3,973,000
自動車取得税交付金	2,600,000	2,000,000	2,065,000	2,200,000	2,266,000
自動車取得税交付金	2,600,000	2,000,000	2,065,000	2,200,000	2,266,000
地方譲与税	3,700,000	5,100,000	5,116,000	4,948,000	2,233,440
地方道路譲与税	700,000	800,000	816,000	848,000	873,440
地方道譲与税	400,000	500,000	500,000	500,000	510,000
消費税譲与税	2,600,000	3,800,000	3,800,000	3,600,000	850,000
交通安全対策特別交付金	143,712	136,629	143,460	144,000	145,000
交通安全対策特別交付金	143,712	136,629	143,460	144,000	145,000
特別区交付金	12,700,000	14,000,000	13,000,000	14,500,000	18,000,000
特別区財政調整交付金	12,700,000	14,000,000	13,000,000	14,500,000	18,000,000
分担金及負担金	1,682,797	1,688,489	1,782,656	1,899,100	2,216,204
負担金	1,682,797	1,688,489	1,782,656	1,899,100	2,208,504
					7,700
使用料及手数料	2,210,942	2,362,674	2,527,248	2,849,419	2,948,020
使用料	1,621,354	1,805,185	1,949,222	2,211,895	2,125,916
手数料	589,588	557,489	578,026	637,524	822,104
国庫支出金	12,478,486	14,046,163	16,395,150	15,382,188	15,312,625
国庫補助金	9,123,747	10,018,277	9,651,099	10,292,551	11,347,568
国庫委託	3,341,882	4,014,444	6,735,896	5,082,638	3,957,611
国庫委託	12,857	13,442	8,155	6,999	7,446
都支支出金	10,000,717	9,070,726	9,979,376	9,308,205	9,750,698
都支補助金	1,427,951	1,843,707	1,596,247	1,597,175	1,868,150
都支委託	4,437,174	4,064,779	4,675,629	4,775,577	4,656,895
都支委託	4,135,592	3,162,240	3,707,500	2,935,453	3,225,653
財産収入	2,542,390	2,366,963	2,691,125	2,478,874	2,218,379
財産収入	2,152,318	1,261,907	980,099	278,849	162,403
財産収入	390,072	1,105,056	1,711,026	2,200,025	2,055,976
寄附金	1	1	1	1	1
寄附金	1	1	1	1	1
繰入金	13,621,000	17,394,981	19,001,200	17,702,384	8,811,127
特別会計繰入金	13,613,000	17,388,981	18,996,200	17,699,884	8,808,600
繰越金	8,000	6,000	5,000	2,500	2,527
繰越金	3,000,000	3,000,000	3,000,000	2,500,000	2,500,000
繰越金	3,000,000	3,000,000	3,000,000	2,500,000	2,500,000
諸収入	22,805,955	20,490,074	20,806,984	19,368,629	22,706,256
延滞金加算金及過料	243,066	242,313	242,450	241,990	241,886
特別貸付託益	503,840	291,925	240,472	137,133	39,755
入金	4,057,599	3,212,282	2,737,630	1,474,134	3,266,749
入金	4,928,679	3,409,536	2,791,061	1,757,626	2,149,338
雑収入	150,000	120,000	65,000	30,000	30,000
雑収入	12,922,771	13,214,018	14,730,371	15,727,746	16,978,528
特別区債	11,344,000	14,016,000	19,487,000	23,031,000	12,640,000
特別区債	11,344,000	14,016,000	19,487,000	23,031,000	12,640,000
利子割交付金	5,000,000	4,500,000	6,500,000	5,200,000	4,800,000
利子割交付金	5,000,000	4,500,000	6,500,000	5,200,000	4,800,000
地方消費税交付金	3,080,000
地方消費税交付金	3,080,000

資料；政策経営室財政課「世田谷区予算」

予 算 額 の 推 移

— 歳 出 —

款 項	平成4～8年度				
	平成4年度	平成5年度	平成6年度	平成7年度	平成8年度
	当初予算額	当初予算額	当初予算額	当初予算額	当初予算額
総 額	224,930,000	228,230,000	226,530,000	227,800,000	224,720,000
議 議 費	783,797	816,565	813,611	847,793	828,675
議 議 費	783,797	816,565	813,611	847,793	828,675
總 務 管 理 費	21,286,447	22,715,519	22,613,554	24,562,212	27,437,859
總 務 費	13,422,470	14,930,480	15,202,014	15,322,552	20,146,889
徵 稅 費	1,206,107	869,828	900,750	915,195	899,701
區 籍 住 民 基 本 台 帳 費	6,112,702	6,234,344	6,155,610	7,029,116	6,135,239
戶 籍 住 民 基 本 台 帳 費	218,397	181,988	171,706	173,059	170,679
統 計 調 査 費	21,766	33,428	44,125	440,188	40,838
選 査 委 員 費	285,816	449,995	124,230	666,508	29,148
監 査 員 費	19,189	15,456	15,119	15,594	15,365
民 生 社 福 保 護 費	54,045,741	59,298,173	61,602,354	61,393,905	65,761,607
社 會 福 祉 保 護 費	28,585,349	33,043,511	33,890,992	33,014,309	35,703,021
兒 童 活 動 費	7,654,328	8,004,427	8,786,365	8,059,707	8,463,055
生 活 保 護 費	6,187,931	5,977,325	6,397,568	6,557,562	6,963,361
民 生 社 福 保 護 費	11,618,133	12,272,910	12,527,429	13,762,327	14,632,170
環 境 費	742,313	836,030	1,051,266	1,157,921	952,193
環 境 費	742,313	836,030	1,051,266	1,157,921	952,193
衛 生 管 理 費	5,143,032	5,265,778	5,364,646	5,752,147	5,971,583
衛 生 管 理 費	1,417,987	1,283,841	1,325,455	1,466,283	1,555,813
保 健 衛 生 費	798,909	818,318	867,011	922,675	1,071,937
公 衆 衛 生 費	2,813,217	3,059,761	3,075,548	3,259,864	3,246,699
環 境 衛 生 費	112,919	103,858	96,632	103,325	97,134
産 業 經 済 費	1,573,518	1,094,782	995,877	1,004,880	1,074,563
商 業 經 済 費	1,396,189	841,150	851,545	869,120	944,843
農 業 經 済 費	177,329	253,632	144,332	135,760	129,720
土 木 管 理 費	62,620,324	58,834,915	51,262,102	52,303,258	42,829,492
土 道 河 公 費	630,640	625,873	450,133	235,046	276,928
木 路 管 理 費	26,786,131	29,037,192	25,566,639	20,525,036	15,051,055
木 路 管 理 費	519,892	465,480	387,157	412,715	350,443
土 道 河 公 費	15,026,193	11,277,881	6,899,674	7,359,489	5,857,724
建 都 市 策 劃 費	562,106	1,177,495	2,039,558	1,779,896	3,000,651
建 都 市 策 劃 費	19,095,362	16,250,994	15,918,941	21,991,076	18,292,691
教 育 總 務 費	24,808,930	23,524,878	24,713,676	20,937,092	19,043,212
教 育 總 務 費	1,810,663	1,590,068	1,619,437	1,741,793	1,700,055
中 小 校 外 學 校 設 置 費	12,319,641	10,798,887	9,194,210	8,636,860	9,767,082
中 小 校 外 學 校 設 置 費	7,181,557	5,702,665	7,254,869	4,702,539	3,733,365
中 小 校 外 學 校 設 置 費	237,548	240,899	222,093	220,085	217,116
幼 幼 社 會 教 育 費	238,173	231,616	223,428	199,962	209,124
幼 幼 社 會 教 育 費	2,065,055	3,128,415	1,575,995	2,056,341	1,985,633
幼 幼 社 會 教 育 費	956,293	1,832,328	4,623,644	3,379,512	1,430,837
職 員 費	46,945,519	48,257,391	49,625,078	49,711,576	49,802,798
職 員 費	46,945,519	48,257,391	49,625,078	49,711,576	49,802,798
公 公 債 費	5,927,740	6,854,254	7,977,297	9,801,553	10,868,729
公 公 債 費	5,927,740	6,854,254	7,977,297	9,801,553	10,868,729
諸 財 政 積 立 金	952,639	631,715	410,539	227,663	49,289
諸 財 政 積 立 金	945,639	624,715	403,539	220,663	42,289
諸 財 政 積 立 金	7,000	7,000	7,000	7,000	7,000
予 予 備 費	100,000	100,000	100,000	100,000	100,000
予 予 備 費	100,000	100,000	100,000	100,000	100,000

財政・税務

第5表 国民健康保険事業

(単位=千円)

款・項	一歳入一				
	平成5年度 当初予算額	平成6年度 当初予算額	平成7年度 当初予算額	平成8年度 当初予算額	平成9年度 当初予算額
総 額	34,954,505	36,345,518	38,165,983	40,613,017	43,954,581
国民健康保険料	14,688,774	15,399,518	15,868,838	16,492,854	18,859,069
国民健康保険料	14,688,774	15,399,518	15,868,838	16,492,854	18,859,069
一部負担金	4	4	4	4	4
一部負担金	4	4	4	4	4
使用料及手数料	60	50	50	50	50
手 数	60	50	50	50	50
国庫支出金	11,173,224	11,513,708	11,875,986	12,831,821	14,336,685
国庫負担金	11,173,223	11,513,707	11,875,985	12,831,819	14,336,683
国庫補助金	1	1	1	2	2
療養給付費交付金	325,208	3,474,964	3,767,887	4,088,942	3,945,210
療養給付費交付金	325,208	3,474,964	3,767,887	4,088,942	3,945,210
都 支 出 金	1,388,828	1,413,112	1,583,103	1,701,754	1,580,533
特別区国民健康保険交付金	1,388,828	1,413,112	1,583,103	1,701,754	1,580,533
繰 入 金	4,409,500	4,495,354	5,021,307	5,461,266	5,196,590
一般会計繰入金	4,409,500	4,495,354	5,021,307	5,461,266	5,196,590
繰 越 金	2	2	2	2	2
繰 越 金	2	2	2	2	2
諸 収 入 金 及 過 料 子 入	58,905	48,806	48,806	36,324	36,438
延滞金加算金及過料子入	5	5	5	5	5
特別区預金利息	30,000	20,000	20,000	7,518	6,932
雑 入	28,900	28,801	28,801	28,801	29,501

資料：政策経営室財政課「世田谷区予算」

第6表 老人保健医療会

(単位=千円)

款・項	一歳入一				
	平成5年度 当初予算額	平成6年度 当初予算額	平成7年度 当初予算額	平成8年度 当初予算額	平成9年度 当初予算額
総 額	43,135,853	46,846,712	50,983,240	54,546,785	60,054,054
支払基金交付金	29,656,924	32,203,288	34,846,502	37,169,324	40,915,869
支払基金交付金	29,656,924	32,203,288	34,846,502	37,169,324	40,915,869
国庫支出金	8,975,283	9,752,946	10,747,822	11,576,638	12,750,435
国庫負担金	8,975,283	9,752,946	10,747,822	11,576,638	12,750,435
都 支 出 金	2,243,822	2,438,238	2,686,956	2,894,160	3,187,609
都 支 出 金 担 金	2,243,822	2,438,238	2,686,956	2,894,160	3,187,609
繰 入 金	2,243,821	2,438,237	2,686,957	2,894,160	3,187,611
一般会計繰入金	2,243,821	2,438,237	2,686,957	2,894,160	3,187,611
諸 収 入 金 及 過 料 子 入	16,003	14,003	15,003	12,503	12,530
延滞金加算金及過料子入	2	2	2	2	2
特別区預金利息	8,000	6,000	5,000	2,500	2,527
雑 入	8,001	8,001	10,001	10,001	10,001

資料：政策経営室財政課「世田谷区予算」

会計予算額の推移

一歳出—

款・項	平成5～9年度				
	平成5年度 当初予算額	平成6年度 当初予算額	平成7年度 当初予算額	平成8年度 当初予算額	平成9年度 当初予算額
総額	34,954,505	36,345,518	38,165,983	40,613,017	43,954,581
総務管理費	317,781	365,616	346,208	377,264	343,535
総務管理費	317,781	365,616	346,208	377,264	343,535
保険給付費	24,630,978	25,324,750	26,444,314	27,613,973	29,963,220
療養額	22,035,086	22,540,586	23,468,141	24,738,389	26,848,103
高産育児費	2,144,092	2,344,064	2,448,461	2,315,372	2,601,117
出産育児費	382,200	376,200	345,000
助産費	324,000	300,000
葬祭費	125,000	137,500	142,500	165,000	148,300
育児送金	2,800	2,600	12	12	...
結核・精神医療給付金	3,000	1,000	700
老人保健拠出金	8,735,407	9,341,039	9,991,595	11,346,596	12,897,754
老人保健拠出金	8,735,407	9,341,039	9,991,595	11,346,596	12,897,754
共同事業拠出金	368	436	657	723	723
共同事業拠出金	368	436	657	723	723
保健施設費	37,531	40,142
保健施設費	37,531	40,142
保健事業費	48,521	42,239	42,698
保健事業費	48,521	42,239	42,698
職員費	519,837	547,030	581,469	611,143	605,315
職員費	519,837	547,030	581,469	611,143	605,315
諸支出金	54,985	53,999	53,259	53,259	51,336
償還金	50,300	50,300	50,300	50,300	50,000
公債	4,685	3,699	2,959	2,959	1,336
予備費	657,618	672,506	699,960	567,820	50,000
予備費	657,618	672,506	699,960	567,820	50,000

注・1. 平成6年10月1日法改正により、助産費が廃止され、出産育児費が新設された。
 2. 平成7年4月1日法改正により、保健施設費が廃止され、保健事業費が新設された。
 3. 平成7年7月1日法改正により、結核・精神医療給付金が新設された。

計予算額の推移

一歳出—

款・項	平成5～9年度				
	平成5年度 当初予算額	平成6年度 当初予算額	平成7年度 当初予算額	平成8年度 当初予算額	平成9年度 当初予算額
総額	43,135,853	46,846,712	50,983,240	54,546,785	60,054,054
医療諸費	43,127,853	46,840,712	50,978,240	54,544,285	60,051,527
医療諸費	43,127,853	46,840,712	50,978,240	54,544,285	60,051,527
諸支出金	8,000	6,000	5,000	2,500	2,527
繰出金	8,000	6,000	5,000	2,500	2,527

財政・税務

第7表 中学校給食費会計予算額の推移

(単位=千円)

款・項	-歳入-				
	平成5年度	平成6年度	平成7年度	平成5～9年度	
	当初予算額	当初予算額	当初予算額	当初予算額	当初予算額
総額	566,460	586,237	532,851	523,374	528,462
給食費	560,831	580,132	526,866	517,508	522,518
給食費	560,831	580,132	526,866	517,508	522,518
繰入金	5,134	5,658	5,576	5,556	5,677
一般会計繰入金	5,134	5,658	5,576	5,556	5,677
繰越金	200	200	200	200	200
繰越金	200	200	200	200	200
諸特別区預金利息入り	295	247	209	110	67
諸特別区預金利息入り	294	246	208	109	66
諸特別区預金利息入り	1	1	1	1	1

款・項	-歳出-				
	平成5年度	平成6年度	平成7年度	平成8年度	平成9年度
	当初予算額	当初予算額	当初予算額	当初予算額	当初予算額
総額	566,460	586,237	532,851	523,374	528,462
学校給食費	566,460	586,237	532,851	523,374	528,462
学校給食費	566,460	586,237	532,851	523,374	528,462

資料：政策経営室財政課「世田谷区予算」

第8表 一般会計決算額の推移

(単位=千円)

一歳入一

款	平成4年度		平成5年度		平成6年度		平成7年度		平成8年度	
	決算額	構成比	決算額	構成比	決算額	構成比	決算額	構成比	決算額	構成比
総 額	233,439,229	100.0	237,225,502	100.0	226,586,221	100.0	238,657,762	100.0	230,216,350	100.0
特別区税金	123,696,506	53.0	114,164,685	48.1	98,848,905	43.6	101,984,943	42.7	98,854,028	42.9
自動車取得税交付金	2,239,023	1.0	2,003,868	0.8	2,155,000	1.0	2,255,112	0.9	2,259,132	1.0
地方譲与税金	4,177,755	1.8	4,552,832	1.9	4,578,929	2.0	4,668,618	2.0	4,676,003	2.0
交通安全対策特別交付金	149,988	0.1	147,055	0.1	144,788	0.1	144,857	0.1	147,810	0.1
特別区交付金	15,205,709	6.5	20,409,583	8.6	13,670,178	6.0	19,198,016	8.0	24,911,073	10.8
分担金及負担金	1,663,814	0.7	1,709,654	0.7	1,741,445	0.8	1,856,879	0.8	1,985,912	0.9
使料及手数料	2,297,450	1.0	2,378,544	1.0	2,498,759	1.1	2,662,474	1.1	2,995,560	1.3
国庫支出金	11,681,554	5.0	11,351,951	4.8	13,832,024	6.1	16,008,527	6.7	16,638,327	7.2
都支産出	9,404,807	4.0	9,048,775	3.8	8,315,610	3.7	10,656,004	4.5	9,895,842	4.3
財産	4,813,757	2.1	3,355,109	1.4	2,545,674	1.1	3,047,736	1.3	2,294,837	1.0
寄附金	115,342	0.0	297,873	0.1	377,248	0.2	146,623	0.1	37,415	0.0
繰越収金	11,558,524	5.0	10,705,764	4.5	13,675,819	6.0	21,804,810	9.1	13,089,073	5.7
繰入金	7,286,145	3.1	9,273,149	3.9	9,752,111	4.3	7,081,394	3.0	6,002,341	2.6
繰入金	22,138,267	9.5	24,500,730	10.3	19,117,972	8.4	19,896,983	8.3	18,885,454	8.2
特別区交付金	12,317,000	5.3	16,811,000	7.1	27,839,600	12.3	19,741,400	8.3	23,885,000	10.4
子割	4,693,588	2.0	6,514,930	2.7	7,492,161	3.3	7,503,388	3.1	3,658,544	1.6

財政・税務

一歳出

款	平成4年度		平成5年度		平成6年度		平成7年度		平成8年度	
	決算額	構成比	決算額	構成比	決算額	構成比	決算額	構成比	決算額	構成比
総 額	224,166,081	100.0	227,473,391	100.0	219,504,827	100.0	232,655,422	100.0	224,351,582	100.0
議会	824,689	0.4	802,294	0.4	778,685	0.4	803,359	0.3	808,387	0.4
会務	21,404,652	9.5	24,114,008	10.6	23,133,539	10.5	25,587,093	11.0	27,767,748	12.4
民生	53,306,057	23.8	60,645,044	26.7	60,340,124	27.5	60,476,072	26.0	64,497,591	28.7
環境	741,086	0.3	829,866	0.4	800,118	0.4	860,048	0.4	905,915	0.4
衛生	4,908,738	2.2	4,965,873	2.2	5,232,740	2.4	5,463,916	2.3	5,972,772	2.7
産業	1,649,647	0.8	1,393,423	0.6	1,099,236	0.5	914,675	0.4	915,638	0.4
経済	65,905,431	29.4	57,395,134	25.2	45,112,248	20.6	56,182,892	24.1	42,106,025	18.8
教育	23,336,489	10.4	23,248,759	10.2	24,564,516	11.2	21,730,765	9.3	19,161,358	8.5
職員	45,478,580	20.3	46,714,358	20.5	48,536,814	22.1	48,703,673	20.9	49,805,253	22.2
公債	5,905,380	2.6	6,890,731	3.0	8,146,042	3.7	9,505,267	4.1	10,861,578	4.8
諸支	705,332	0.3	473,902	0.2	1,760,766	0.8	2,427,663	1.0	1,549,318	0.7
予備	—	—	—	—	—	—	—	—	—	—

資料：収入役室「世田谷区各会計歳入歳出決算書」

注：決算額は、収入済額及び支出済額であり、小数点第1位を四捨五入したものである。

第9表 平成8年度

(単位=円)		—歳入—			
款・項		予算現額	調定額	収入済額	歳入率(%)
総	額	231,343,851,320	244,314,973,362	230,216,349,907	99.5
特別区	税	98,630,723,000	112,370,674,499	98,854,027,874	100.2
特別区	民	95,154,311,000	108,739,820,310	95,284,911,355	100.1
特別区	自動車	223,200,000	275,641,364	214,865,502	96.3
特別区	たばこ	3,253,212,000	3,355,212,825	3,354,251,017	103.1
自動車	取得税	2,200,000,000	2,259,132,000	2,259,132,000	102.7
自動車	取得税	2,200,000,000	2,259,132,000	2,259,132,000	102.7
地方	譲与	4,948,000,000	4,676,003,000	4,676,003,000	94.5
自動車	重量	848,000,000	842,409,000	842,409,000	99.3
地方	道路	500,000,000	484,348,000	484,348,000	96.9
地方	費譲与	3,600,000,000	3,349,246,000	3,349,246,000	93.0
交通安全	対策	144,000,000	147,810,000	147,810,000	102.6
交通安全	対策	144,000,000	147,810,000	147,810,000	102.6
特別区	交付金	24,000,000,000	24,911,073,000	24,911,073,000	103.8
特別区	財政調整	24,000,000,000	24,911,073,000	24,911,073,000	103.8
分担金	及負担金	1,899,100,000	2,132,818,680	1,985,912,157	104.6
分担金	及負担金	1,899,100,000	2,132,818,680	1,985,912,157	104.6
使用料	及手数料	2,882,603,000	3,003,503,098	2,995,559,600	103.9
使用料	及手数料	2,245,079,000	2,302,586,948	2,294,647,450	102.2
使用料	及手数料	637,524,000	700,916,150	700,912,150	109.9
国庫	支出	16,622,268,000	16,638,326,910	16,638,326,910	100.1
国庫	補助	10,581,133,000	10,494,536,562	10,494,536,562	99.2
国庫	補助	6,034,136,000	6,134,066,457	6,134,066,457	101.7
国庫	委託	6,999,000	9,723,891	9,723,891	138.9
都支	出	9,503,667,000	9,895,842,473	9,895,842,473	104.1
都支	負担	1,647,199,000	1,692,242,105	1,692,242,105	102.7
都支	補助	4,649,095,000	5,145,447,919	5,145,447,919	110.7
都支	委託	3,207,373,000	3,058,152,449	3,058,152,449	95.3
財産	収入	2,436,861,000	2,294,836,700	2,294,836,700	94.2
財産	運用	236,836,000	281,749,201	281,749,201	119.0
財産	売却	2,200,025,000	2,013,087,499	2,013,087,499	91.5
寄附	金	16,495,000	37,414,791	37,414,791	226.8
寄附	金	16,495,000	37,414,791	37,414,791	226.8
繰入	金	15,339,583,000	13,089,072,601	13,089,072,601	85.3
基	金	15,337,083,000	13,087,082,286	13,087,082,286	85.3
特別	会計	2,500,000	1,990,315	1,990,315	79.6
繰越	金	6,002,340,320	6,002,340,602	6,002,340,602	100.0
繰越	金	6,002,340,320	6,002,340,602	6,002,340,602	100.0
諸	収入	19,392,211,000	19,312,581,008	18,885,454,199	97.4
延滞	金	241,990,000	223,855,304	223,784,647	92.5
特別	区	38,681,000	37,351,650	37,351,650	96.6
貸付	金	1,474,134,000	1,665,716,702	1,415,817,729	96.0
貸付	金	1,828,732,000	1,961,580,589	1,961,483,965	107.3
貸付	金	30,000,000	40,000,000	40,000,000	133.3
貸付	金	15,778,674,000	15,384,076,763	15,207,016,208	96.4
特別	区	23,926,000,000	23,885,000,000	23,885,000,000	99.8
特別	区	23,926,000,000	23,885,000,000	23,885,000,000	99.8
利子	割	3,400,000,000	3,658,544,000	3,658,544,000	107.6
利子	割	3,400,000,000	3,658,544,000	3,658,544,000	107.6

資料；収入役室「世田谷区各会計歳入歳出決算書」

注・1. 歳入率=収入済額÷予算現額×100

2. 歳出率=(支出済額+翌年度繰越額)÷予算現額×100

一般会計決算額

—歳出—

款・項	予 算 現 額	支 出 済 額	翌年度繰越額	不 用 額	歳 出 率 (%)
總 額	231,343,851,320	224,351,581,573	132,736,786	6,859,532,961	97.0
議 會 費	828,675,000	808,386,646	—	20,288,354	97.6
議 會 費	828,675,000	808,386,646	—	20,288,354	97.6
總 務 管 理 費	28,853,343,000	27,767,747,922	—	1,085,595,078	96.2
總 務 管 理 費	20,393,429,000	19,710,916,253	—	682,512,747	96.7
總 務 管 理 費	899,701,000	811,681,831	—	88,019,169	90.2
總 務 管 理 費	7,024,200,000	6,755,205,788	—	268,994,212	96.2
總 務 管 理 費	170,679,000	162,560,149	—	8,118,851	95.2
總 務 管 理 費	40,838,000	34,742,561	—	6,095,439	85.1
總 務 管 理 費	309,131,000	278,636,686	—	30,494,314	90.1
總 務 管 理 費	15,365,000	14,004,654	—	1,360,346	91.1
民 生 費	67,374,252,000	64,497,590,824	—	2,876,661,176	95.7
民 生 費	36,636,992,000	34,688,002,937	—	1,948,989,063	94.7
民 生 費	8,781,340,000	8,559,942,973	—	221,397,027	97.5
民 生 費	7,323,750,000	7,287,283,581	—	36,466,419	99.5
民 生 費	14,632,170,000	13,962,361,333	—	669,808,667	95.4
環 境 費	945,782,000	905,914,952	—	39,867,048	95.8
環 境 費	945,782,000	905,914,952	—	39,867,048	95.8
衛 生 管 理 費	6,156,043,000	5,972,772,462	—	183,270,538	97.0
衛 生 管 理 費	1,555,813,000	1,544,917,742	—	10,895,258	99.3
衛 生 管 理 費	1,107,297,000	1,050,470,791	—	56,826,209	94.9
衛 生 管 理 費	3,395,799,000	3,284,014,617	—	111,784,383	96.7
衛 生 管 理 費	97,134,000	93,369,312	—	3,764,688	96.1
產 業 經 濟 費	1,038,576,000	915,637,615	—	122,938,385	88.2
產 業 經 濟 費	908,856,000	802,944,188	—	105,911,812	88.3
產 業 經 濟 費	129,720,000	112,693,427	—	17,026,573	86.9
土 木 管 理 費	43,326,467,320	42,106,024,525	132,736,786	1,087,706,009	97.5
土 木 管 理 費	278,137,000	234,471,659	—	43,665,341	84.3
土 木 管 理 費	16,605,675,320	15,993,790,510	130,680,786	481,204,024	97.1
土 木 管 理 費	225,414,000	220,442,528	—	4,971,472	97.8
土 木 管 理 費	5,979,634,000	5,924,619,333	—	55,014,667	99.1
土 木 管 理 費	2,862,674,000	2,733,006,963	—	129,667,037	95.5
土 木 管 理 費	17,374,933,000	16,999,693,532	2,056,000	373,183,468	97.9
教 育 總 務 費	19,961,955,000	19,161,357,644	—	800,597,356	96.0
教 育 總 務 費	1,737,498,000	1,628,385,276	—	109,112,724	93.7
教 育 總 務 費	9,672,694,000	9,293,690,627	—	379,003,373	96.1
教 育 總 務 費	4,707,652,000	4,640,388,900	—	67,263,100	98.6
教 育 總 務 費	217,776,000	200,760,843	—	17,015,157	92.2
教 育 總 務 費	209,865,000	203,244,937	—	6,620,063	96.8
教 育 總 務 費	1,985,633,000	1,886,277,248	—	99,355,752	95.0
教 育 總 務 費	1,430,837,000	1,308,609,813	—	122,227,187	91.5
職 員 費	50,371,928,000	49,805,252,960	—	566,675,040	98.9
職 員 費	50,371,928,000	49,805,252,960	—	566,675,040	98.9
公 債 費	10,908,477,000	10,861,578,156	—	46,898,844	99.6
公 債 費	10,908,477,000	10,861,578,156	—	46,898,844	99.6
諸 財 政 支 出 金	1,549,324,000	1,549,317,867	—	—	100.0
諸 財 政 支 出 金	1,542,324,000	1,542,317,867	—	—	100.0
諸 財 政 支 出 金	7,000,000	7,000,000	—	—	100.0
予 備 費	29,029,000	—	—	29,029,000	—
予 備 費	29,029,000	—	—	29,029,000	—

第10表 平成8年度国民健康

(単位=円)				
-歳入-				
款	予 算 現 額	調 定 額	収 入 済 額	歳入率(%)
総 額	41,904,062,000	45,190,028,416	41,247,756,396	98.4
国民健康保険料	16,517,595,000	20,548,259,200	16,691,981,546	101.1
一部負担金	4,000	292,818	—	—
使用料	50,000	23,200	23,200	46.4
国庫支出金	13,258,984,000	13,110,063,716	13,110,063,716	98.9
療養給付費交付金	4,079,716,000	3,830,625,513	3,830,625,513	93.9
都支金	1,753,576,000	1,753,576,000	1,753,576,000	100.0
繰越入金	5,914,502,000	5,438,401,364	5,438,401,364	92.0
繰上入金	347,245,000	347,244,815	347,244,815	100.0
諸収入	32,390,000	161,541,790	75,840,242	234.1

資料：収入役室「世田谷区各会計歳入歳出決算書」

注・1. 歳入率=収入済額÷予算現額×100

2. 歳出率=(支出済額+翌年度繰越額)÷予算現額×100

第11表 平成8年度老人

(単位=円)				
-歳入-				
款	予 算 現 額	調 定 額	収 入 済 額	歳入率(%)
総 額	54,377,739,000	52,971,222,895	52,971,016,375	97.4
支国都繰上諸	37,125,461,000	35,911,200,849	35,911,200,849	96.7
払基金支	11,534,087,000	11,238,368,696	11,238,368,696	97.4
庫支	2,897,295,000	2,889,818,183	2,889,818,183	99.7
支	2,763,692,000	2,869,412,823	2,869,412,823	103.8
入越	43,704,000	43,703,867	43,703,867	100.0
諸収入	13,500,000	18,718,477	18,511,957	137.1

資料：収入役室「世田谷区各会計歳入歳出決算書」

注・1. 歳入率=収入済額÷予算現額×100

2. 歳出率=(支出済額+翌年度繰越額)÷予算現額×100

第12表 平成8年度中学校

(単位=円)				
-歳入-				
款	予 算 現 額	調 定 額	収 入 済 額	歳入率(%)
総 額	528,041,000	547,939,318	527,572,968	99.9
給繰上諸	517,508,000	537,221,780	516,855,430	99.9
食入	5,728,000	5,728,000	5,728,000	100.0
繰上	4,695,000	4,695,005	4,695,005	100.0
諸収入	110,000	294,533	294,533	267.8

資料：収入役室「世田谷区各会計歳入歳出決算書」

注・1. 歳入率=収入済額÷予算現額×100

2. 歳出率=(支出済額+翌年度繰越額)÷予算現額×100

保険事業会計決算額

—歳出—

款	予 算 現 額	支 出 済 額	翌年度繰越額	不 用 額	歳出率(%)
総 額	41,904,062,000	41,186,320,540	—	717,741,460	98.3
総保老共保	377,264,000	324,967,360	—	52,296,640	86.1
人同	28,919,807,000	28,403,270,010	—	516,536,990	98.2
健康	11,665,372,000	11,665,371,209	—	791	100.0
業務給健事業	723,000	488,479	—	234,521	67.6
業務給健事業	42,239,000	39,519,750	—	2,719,250	93.6
職諸予	611,143,000	586,996,645	—	24,146,355	96.0
支	169,335,000	165,707,087	—	3,627,913	97.9
員備	118,179,000	—	—	118,179,000	—

財政・税務

保健医療会計決算額

—歳出—

款	予 算 現 額	支 出 済 額	翌年度繰越額	不 用 額	歳出率(%)
総 額	54,377,739,000	52,945,182,846	—	1,432,556,154	97.4
医 療 諸 費	54,331,535,000	52,899,488,664	—	1,432,046,336	97.4
諸 支 出 金	46,204,000	45,694,182	—	509,818	98.9

給食費会計決算額

—歳出—

款	予 算 現 額	支 出 済 額	翌年度繰越額	不 用 額	歳出率(%)
総 額	528,041,000	523,284,363	—	4,756,637	99.1
学 校 給 食 費	528,041,000	523,284,363	—	4,756,637	99.1

第13表 公有財産の推移

(単位=注1を参照)

平成4～8年度

区 分	平成4年度	平成5年度	平成6年度	平成7年度	平成8年度
土 地	1,917,728	1,953,501	2,008,030	2,020,108	2,055,822
建 物	11,300	12,272	12,209	12,209	11,163
木 非 木	944,444	940,996	974,304	993,876	1,034,202
山 物	127,676	127,676	127,676	127,676	127,676
林 権	298	298	298	298	298
動 産	—	—	—	—	—
物 品	1,804	2,031	2,145	2,230	2,336
無 体 財 産 権	—	—	—	—	—
有 価 証 券 利 権	511,966,440	561,966,440	562,584,940	561,966,440	615,966,440
出 資 に よ る 権	2,835,162,392	2,885,162,392	2,890,162,392	2,892,162,392	3,392,162,392
債 権	10,192,039,506	9,362,646,281	11,831,147,440	14,182,304,437	18,231,829,425
基 金	59,498,953,757	50,757,272,010	49,200,943,686	37,650,896,026	30,863,923,115

資料：収入役室「財産に関する調書」

- 注・1. 単位は、土地・建物・山林・物権が平方メートル、動産・物品・無体財産権が件、有価証券・出資による権利・債権・基金が円である。
 2. 物権とは、地上権・地役権・鉱業権の総称である。
 3. 無体財産権とは、特許権・著作権の総称である。
 4. 物品については、取得価格100万円以上のものを対象とした。

税務

第14表 町丁別特別区民税・都民税調定額

(単位 納税者=人 調定額=円)

平成9年度

町	丁	総数		普通徴収		特別徴収	
		納税者数	調定額	納税者数	調定額	納税者数	調定額
総	数	404,188	137,221,352,100	152,281	49,355,803,500	251,907	87,865,548,600
世田谷	地域	113,584	33,605,387,900	42,045	10,880,355,800	71,539	22,725,032,100
池尻	1丁目	740	198,601,600	127	47,363,400	613	151,238,200
"	2丁目	2,013	447,555,200	801	159,040,000	1,212	288,515,200
"	3丁目	2,457	631,054,900	918	219,432,700	1,539	411,622,200
"	4丁目	2,076	669,758,100	603	153,157,900	1,473	516,600,200
三宿	1丁目	2,006	422,785,600	749	127,452,200	1,257	295,333,400
"	2丁目	2,022	602,744,400	819	238,034,500	1,203	364,709,900
太子堂	1丁目	1,492	400,244,500	405	83,578,300	1,087	316,666,200
"	2丁目	2,137	496,408,100	791	175,375,200	1,346	321,032,900
"	3丁目	1,717	359,648,700	634	110,370,700	1,083	249,278,000
"	4丁目	1,622	359,764,000	651	135,421,400	971	224,342,600
"	5丁目	2,009	450,259,100	781	121,793,900	1,228	328,465,200
三軒茶屋	1丁目	2,697	675,791,400	996	232,597,300	1,701	443,194,100
"	2丁目	3,447	904,877,900	1,266	266,983,700	2,181	637,894,200
若林	1丁目	2,090	458,300,300	791	150,750,700	1,299	307,549,600
"	2丁目	1,813	516,490,100	676	156,723,100	1,137	359,767,000
"	3丁目	1,586	436,311,100	614	158,222,000	972	278,089,100
"	4丁目	1,980	507,956,500	757	154,626,300	1,223	353,330,200
"	5丁目	1,608	467,387,100	649	147,860,100	959	319,527,000
世田谷	1丁目	2,646	716,687,800	1,063	256,996,000	1,583	459,691,800
"	2丁目	1,462	345,379,000	601	120,642,000	861	224,737,000
"	3丁目	1,602	450,964,500	632	156,684,600	970	294,279,900
"	4丁目	1,442	353,949,700	563	124,641,500	879	229,308,200
"	1丁目	2,035	530,453,500	720	170,725,600	1,315	359,727,900
"	2丁目	1,173	352,418,800	453	120,459,000	720	231,959,800
"	3丁目	1,639	511,949,300	583	130,599,200	1,056	381,350,100
弦巻	1丁目	1,728	741,192,500	585	264,426,700	1,143	476,765,800
"	2丁目	1,613	596,851,100	595	174,652,700	1,018	422,198,400
"	3丁目	1,887	689,168,100	699	215,158,700	1,188	474,009,400
"	4丁目	2,021	648,339,700	667	190,053,500	1,354	458,286,200
"	5丁目	2,770	1,082,039,300	812	228,971,300	1,958	853,068,000
宮坂	1丁目	2,081	725,318,400	819	203,066,300	1,262	522,252,100
"	2丁目	1,606	409,738,900	599	139,224,100	1,007	270,514,800
"	3丁目	2,393	749,166,800	930	262,611,400	1,463	486,555,400
桜丘	1丁目	1,043	262,360,400	391	82,209,700	652	180,150,700
"	2丁目	1,714	499,178,400	653	154,964,900	1,061	344,213,500
"	3丁目	1,778	609,329,500	681	175,291,600	1,097	434,037,900
"	4丁目	1,747	590,160,000	665	220,886,500	1,082	369,273,500
"	5丁目	1,610	469,765,500	511	157,289,500	1,099	312,476,000
経堂	1丁目	2,121	719,457,900	861	292,537,600	1,260	426,920,300
"	2丁目	1,721	515,618,500	708	208,454,500	1,013	307,164,000
"	3丁目	1,396	541,248,900	463	125,767,900	933	415,481,000
"	4丁目	2,100	609,137,100	816	225,140,700	1,284	383,996,400
"	5丁目	1,940	645,500,200	672	193,511,900	1,268	451,988,300
下馬	1丁目	2,593	757,217,800	1,022	312,225,700	1,571	444,992,100
"	2丁目	3,150	664,162,000	1,125	191,331,000	2,025	472,831,000
"	3丁目	1,818	600,330,500	713	203,207,800	1,105	397,122,700
"	4丁目	1,020	397,184,400	387	148,852,400	633	248,332,000
"	5丁目	2,062	738,285,600	789	248,508,600	1,273	489,777,000
"	6丁目	2,592	1,173,146,000	994	477,964,800	1,598	695,181,200
野沢	1丁目	1,128	275,891,800	389	69,390,700	739	206,501,100
"	2丁目	1,648	449,970,400	604	154,969,300	1,044	295,001,100
"	3丁目	2,078	867,288,900	744	278,921,700	1,334	588,367,200
"	4丁目	1,308	365,792,700	497	136,233,800	811	229,558,900
上馬	1丁目	2,410	557,466,000	882	162,732,200	1,528	394,733,800
"	2丁目	2,196	526,530,100	846	153,868,300	1,350	372,661,800

財政・税務

第14表のつづき

町 丁	総 数		普 通 徴 収		特 別 徴 収	
	納税者数	調 定 額	納税者数	調 定 額	納税者数	調 定 額
上 馬 3丁目	939	275,320,100	371	94,768,400	568	180,551,700
" " 4丁目	2,223	592,914,500	803	209,528,600	1,420	383,385,900
" " 5丁目	2,191	724,501,400	848	245,388,100	1,343	479,113,300
駒 沢 1丁目	1,097	553,045,700	388	146,190,600	709	406,855,100
" " 2丁目	2,351	715,027,600	873	212,523,000	1,478	502,504,600
北 沢 地 域	75,621	25,813,035,200	30,268	9,940,089,700	45,353	15,872,945,500
代 田 1丁目	1,839	580,412,700	735	241,581,800	1,104	338,830,900
" " 2丁目	1,615	854,186,800	698	379,017,700	917	475,169,100
" " 3丁目	2,519	919,955,800	994	387,460,800	1,525	532,495,000
" " 4丁目	2,023	874,167,800	839	346,292,200	1,184	527,875,600
" " 5丁目	1,590	619,019,500	666	219,127,000	924	399,892,500
" " 6丁目	1,909	743,413,600	784	266,638,400	1,125	476,775,200
梅 丘 1丁目	2,243	752,990,100	853	267,174,300	1,390	485,815,800
" " 2丁目	1,505	528,855,500	595	204,110,400	910	324,745,100
" " 3丁目	684	226,804,900	241	62,004,900	443	164,800,000
豪 徳 寺 1丁目	2,205	626,799,300	884	230,925,900	1,321	395,873,400
" " 2丁目	1,180	404,106,100	444	101,025,600	736	303,080,500
代 沢 1丁目	1,402	446,369,900	548	146,681,700	854	299,688,200
" " 2丁目	2,280	1,001,509,800	911	451,923,400	1,369	549,586,400
" " 3丁目	905	539,754,200	341	264,431,200	564	275,323,000
" " 4丁目	2,066	780,761,600	803	269,694,700	1,263	511,066,900
" " 5丁目	1,564	570,385,700	671	233,841,000	893	336,544,700
池 尻 4丁目	444	99,954,400	195	39,981,100	249	59,973,300
羽 根 1丁目	1,310	485,574,800	537	221,940,300	773	263,634,500
" " 2丁目	1,904	616,943,400	762	222,640,400	1,142	394,303,000
大 原 1丁目	2,731	631,438,200	1,086	229,411,500	1,645	402,026,700
" " 2丁目	1,419	335,883,000	603	152,299,800	816	183,583,200
北 沢 1丁目	2,537	922,828,800	1,023	389,801,500	1,514	533,027,300
" " 2丁目	1,652	547,098,600	782	291,411,800	870	255,686,800
" " 3丁目	1,816	507,805,500	805	222,362,900	1,011	285,442,600
" " 4丁目	1,850	533,032,500	765	209,701,600	1,085	323,330,900
" " 5丁目	2,277	479,005,000	932	169,076,000	1,345	309,929,000
松 原 1丁目	3,005	889,450,900	1,216	326,543,600	1,789	562,907,300
" " 2丁目	2,394	650,460,600	977	246,201,900	1,417	404,258,700
" " 3丁目	2,455	694,160,300	923	211,068,700	1,532	483,091,600
" " 4丁目	1,619	754,338,200	637	287,162,700	982	467,175,500
" " 5丁目	2,975	1,076,521,200	1,185	415,246,100	1,790	661,275,100
" " 6丁目	1,894	615,012,000	686	214,176,500	1,208	400,835,500
赤 堤 1丁目	2,211	992,262,400	883	394,988,000	1,328	597,274,400
" " 2丁目	1,846	756,788,000	724	237,277,800	1,122	519,510,200
" " 3丁目	1,602	738,616,900	601	350,472,800	1,001	388,144,100
" " 4丁目	2,084	508,752,800	860	175,972,800	1,224	332,780,000
" " 5丁目	1,965	597,237,400	762	211,551,000	1,203	385,686,400
桜 上 水 1丁目	1,457	441,253,100	519	170,702,700	938	270,550,400
" " 2丁目	979	299,616,300	413	102,504,600	566	197,111,700
" " 3丁目	837	248,857,900	313	59,419,900	524	189,438,000
" " 4丁目	1,239	434,177,100	486	145,408,100	753	288,769,000
" " 5丁目	1,590	486,472,600	586	170,834,600	1,004	315,638,000
玉 川 地 域	98,749	40,068,049,200	36,546	15,235,784,700	62,203	24,832,264,500
東 玉 川 1丁目	1,949	878,341,700	733	276,683,500	1,216	601,658,200
" " 2丁目	2,096	745,295,100	814	271,899,200	1,282	473,395,900
奥 沢 1丁目	2,630	1,036,434,400	971	378,970,100	1,659	657,464,300
" " 2丁目	2,234	829,022,000	871	275,965,400	1,363	553,056,600
" " 3丁目	2,211	722,074,300	838	260,871,800	1,373	461,202,500
" " 4丁目	1,126	401,744,700	453	142,158,900	673	259,585,800
" " 5丁目	2,057	721,733,200	821	259,109,600	1,236	462,623,600
" " 6丁目	1,620	693,582,500	646	257,895,800	974	435,686,700
" " 7丁目	2,002	645,548,200	788	200,913,500	1,214	444,634,700
" " 8丁目	1,128	481,172,300	458	175,491,500	670	305,680,800

第14表のつづき

町 丁	総 数		普 通 徴 収		特 別 徴 収		
	納税者数	調 定 額	納税者数	調 定 額	納税者数	調 定 額	
玉川田園調布	1丁目	580	431,671,400	245	252,012,100	335	179,659,300
"	2丁目	566	510,297,600	239	253,277,800	327	257,019,800
玉 堤	1丁目	1,883	501,288,300	574	131,720,600	1,309	369,567,700
"	2丁目	434	143,084,800	147	54,411,200	287	88,673,600
等々力	1丁目	977	821,734,900	412	416,317,700	565	405,417,200
"	2丁目	1,813	762,954,000	696	314,873,700	1,117	448,080,300
"	3丁目	1,231	550,068,400	477	232,997,100	754	317,071,300
"	4丁目	1,128	384,436,000	413	175,230,300	715	209,205,700
"	5丁目	1,551	627,395,300	551	210,784,900	1,000	416,610,400
"	6丁目	2,035	939,305,700	629	395,896,600	1,406	543,409,100
"	7丁目	1,413	546,485,900	497	203,881,600	916	342,604,300
"	8丁目	1,154	448,634,400	415	144,086,200	739	304,548,200
尾 山 台	1丁目	711	439,611,000	277	189,590,500	434	250,020,500
"	2丁目	893	693,585,400	372	361,142,100	521	332,443,300
"	3丁目	1,524	455,595,600	596	162,893,800	928	292,701,800
上 野 毛	1丁目	1,863	709,235,500	684	269,144,900	1,179	440,090,600
"	2丁目	1,016	527,728,500	374	247,986,700	642	279,741,800
"	3丁目	812	570,849,600	343	270,733,000	469	300,116,600
"	4丁目	1,886	741,521,600	731	258,491,000	1,155	483,030,600
野 毛	1丁目	1,146	389,128,100	367	114,024,800	779	275,103,300
"	2丁目	1,034	345,941,600	374	83,613,100	660	262,328,500
"	3丁目	602	233,499,700	232	95,670,500	370	137,829,200
中 町	1丁目	1,020	631,243,600	377	266,094,700	643	365,148,900
"	2丁目	1,468	572,369,400	531	214,880,600	937	357,488,800
"	3丁目	1,142	437,178,600	420	134,821,300	722	302,357,300
"	4丁目	1,145	481,124,600	423	158,522,300	722	322,602,300
"	5丁目	1,507	535,176,200	498	202,089,900	1,009	333,086,300
上 用 賀	1丁目	1,361	570,755,100	449	252,946,600	912	317,808,500
"	2丁目	539	249,730,300	201	61,381,300	338	188,349,000
"	3丁目	941	419,884,000	381	162,526,700	560	257,357,300
"	4丁目	1,825	706,027,000	536	151,717,700	1,289	554,309,300
"	5丁目	1,122	315,756,600	398	105,562,700	724	210,193,900
"	6丁目	1,307	403,970,300	446	146,312,800	861	257,657,500
用 賀	1丁目	1,133	555,305,200	372	197,283,200	761	358,022,000
"	2丁目	1,588	658,521,200	587	255,814,100	1,001	402,707,100
"	3丁目	1,627	409,756,800	536	115,434,400	1,091	294,322,400
"	4丁目	1,576	416,962,400	635	165,568,700	941	251,393,700
玉 川	1丁目	619	224,863,300	244	77,578,400	375	147,284,900
"	2丁目	1,073	367,882,800	387	100,928,100	686	266,954,700
"	3丁目	1,626	523,466,900	619	227,575,800	1,007	295,891,100
"	4丁目	1,697	476,620,600	552	124,025,100	1,145	352,595,500
瀬 田	1丁目	1,027	865,577,600	418	456,726,100	609	408,851,500
"	2丁目	1,330	597,057,100	494	277,521,900	836	319,535,200
"	3丁目	877	267,929,500	311	99,997,700	566	167,931,800
"	4丁目	1,506	695,419,100	581	257,314,800	925	438,104,300
"	5丁目	1,282	501,128,500	483	170,312,400	799	330,816,100
玉 川 台	1丁目	878	297,518,200	311	126,303,800	567	171,214,400
"	2丁目	1,468	488,265,800	470	177,425,300	998	310,840,500
駒 沢	3丁目	1,394	398,629,900	515	106,867,800	879	291,762,100
"	4丁目	1,672	581,650,200	671	202,474,200	1,001	379,176,000
"	5丁目	1,010	381,116,500	377	146,563,400	633	234,553,100
駒 新 園 公 園	1丁目	—	—	—	—	—	—
"	1丁目	1,392	397,336,800	508	105,876,400	884	291,460,400
"	2丁目	1,563	525,088,500	593	191,343,800	970	333,744,700
"	3丁目	915	619,250,200	386	290,796,800	529	328,453,400
桜 新 町	1丁目	1,933	633,922,100	732	192,681,100	1,201	441,241,000
"	2丁目	1,348	413,237,300	439	134,636,100	909	278,601,200
深 沢	1丁目	1,496	689,052,300	586	263,582,900	910	425,469,400
"	2丁目	697	451,135,300	291	229,877,000	406	221,258,300
"	3丁目	1,191	363,529,800	454	137,123,600	737	226,406,200

第14表のつづき

町 丁	総 数		普 通 徴 収		特 別 徴 収	
	納税者数	調 定 額	納税者数	調 定 額	納税者数	調 定 額
深 沢 4丁目	1,416	593,235,800	566	267,729,700	850	325,506,100
" 5丁目	1,851	561,973,700	671	175,650,700	1,180	386,323,000
" 6丁目	1,079	599,368,800	460	274,897,500	619	324,471,300
" 7丁目	1,064	802,279,000	307	311,303,900	757	490,975,100
" 8丁目	739	458,750,600	292	178,973,900	447	279,776,700
砧 地 域	64,417	23,018,709,300	24,252	8,435,804,300	40,165	14,582,905,000
祖 師 谷 1丁目	1,573	424,002,700	599	128,673,400	974	295,329,300
" 2丁目	1,566	267,211,200	665	99,245,900	901	167,965,300
" 3丁目	2,258	914,244,900	881	303,370,500	1,377	610,874,400
" 4丁目	1,636	507,809,300	581	152,594,000	1,055	355,215,300
" 5丁目	1,358	594,358,800	576	214,996,000	782	379,362,800
" 6丁目	1,061	331,603,800	422	113,718,300	639	217,885,500
成 城 1丁目	741	424,034,600	313	186,830,700	428	237,203,900
" 2丁目	1,429	916,821,400	672	431,412,600	757	485,408,800
" 3丁目	810	485,368,600	249	234,715,400	561	250,653,200
" 4丁目	974	809,939,500	433	304,261,900	541	505,677,600
" 5丁目	961	872,191,800	433	380,158,200	528	492,033,600
" 6丁目	913	855,270,200	420	438,304,700	493	416,965,500
" 7丁目	1,073	658,651,800	451	268,216,400	622	390,435,400
" 8丁目	1,291	656,240,700	502	282,244,000	789	373,996,700
" 9丁目	1,080	560,606,200	401	200,260,700	679	360,345,500
千 歳 台 1丁目	1,193	337,035,400	407	102,272,500	786	234,762,900
" 2丁目	1,725	537,257,600	699	173,125,000	1,026	364,132,600
" 3丁目	633	141,642,700	228	43,003,100	405	98,639,600
" 4丁目	646	177,998,700	214	55,974,800	432	122,023,900
" 5丁目	708	198,358,300	270	91,475,800	438	106,882,500
" 6丁目	404	122,885,600	144	25,003,100	260	97,882,500
船 橋 1丁目	2,639	801,117,400	1,069	302,149,900	1,570	498,967,500
" 2丁目	939	235,718,200	276	57,825,600	663	177,892,600
" 3丁目	1,072	299,732,900	327	87,697,600	745	212,035,300
" 4丁目	1,229	431,880,300	452	174,710,700	777	257,169,600
" 5丁目	1,573	433,722,600	591	153,300,500	982	280,422,100
" 6丁目	1,179	302,321,000	416	89,521,000	763	212,800,000
" 7丁目	2,227	486,796,500	674	96,340,600	1,553	390,455,900
喜 多 見 1丁目	552	147,556,600	209	58,327,800	343	89,228,800
" 2丁目	821	129,150,300	316	36,328,900	505	92,821,400
" 3丁目	492	101,459,900	202	36,580,700	290	64,879,200
" 4丁目	1,049	259,914,100	397	84,219,600	652	175,694,500
" 5丁目	836	201,789,900	321	72,092,900	515	129,697,000
" 6丁目	775	181,117,700	301	61,545,000	474	119,572,700
" 7丁目	1,352	423,930,000	517	211,368,400	835	212,561,600
" 8丁目	904	244,159,600	351	90,333,800	553	153,825,800
" 9丁目	976	282,489,700	349	75,606,900	627	206,882,800
宇 奈 根 1丁目	934	242,265,100	361	101,978,200	573	140,286,900
" 2丁目	535	131,253,400	226	46,567,100	309	84,686,300
" 3丁目	397	78,011,900	164	32,004,400	233	46,007,500
鎌 田 1丁目	499	97,083,200	191	20,289,000	308	76,794,200
" 2丁目	1,028	207,550,800	357	44,125,000	671	163,425,800
" 3丁目	891	243,015,800	253	62,471,400	638	180,544,400
" 4丁目	495	133,216,500	211	68,114,900	284	65,101,600
岡 本 1丁目	1,276	613,776,500	474	286,787,800	802	326,988,700
" 2丁目	577	326,462,600	184	112,020,900	393	214,441,700
" 3丁目	1,111	731,476,300	401	269,779,000	710	461,697,300
大 蔵 1丁目	774	245,279,500	282	91,593,000	492	153,686,500
" 2丁目	447	114,714,500	134	34,066,900	313	80,647,600
" 3丁目	1,475	201,401,100	604	50,964,900	871	150,436,200

第14表のつづき

町	丁	総 数		普 通 徴 収		特 別 徴 収	
		納税者数	調 定 額	納税者数	調 定 額	納税者数	調 定 額
大 蔵	4丁目	65	16,819,700	28	10,511,100	37	6,308,600
"	5丁目	595	183,516,700	240	76,999,500	355	106,517,200
"	6丁目	392	128,960,800	168	72,079,900	224	56,880,900
砧	1丁目	1,516	501,874,900	537	167,346,600	979	334,528,300
"	2丁目	1,178	432,226,300	332	106,728,600	846	325,497,700
"	3丁目	1,688	505,767,000	585	120,742,900	1,103	385,024,100
"	4丁目	1,647	597,831,700	575	222,651,000	1,072	375,180,700
"	5丁目	1,019	317,893,300	368	103,763,900	651	214,129,400
"	6丁目	1,169	353,375,000	414	102,821,700	755	250,553,300
"	7丁目	671	202,276,500	263	64,234,900	408	138,041,600
"	8丁目	1,390	656,269,700	572	249,354,800	818	406,914,900
砧 公 園		—	—	—	—	—	—
烏 山 地 域		51,817	14,716,170,500	19,170	4,863,769,000	32,647	9,852,401,500
上 北 沢	1丁目	1,650	469,012,900	575	131,790,200	1,075	337,222,700
"	2丁目	102	22,904,000	6	1,090,200	96	21,813,800
"	3丁目	1,406	735,461,000	573	338,488,400	833	396,972,600
"	4丁目	2,258	522,000,600	787	172,454,200	1,471	349,546,400
"	5丁目	2,092	547,867,000	769	162,181,200	1,323	385,685,800
八 幡 山	1丁目	1,145	400,547,800	425	115,430,700	720	285,117,100
"	2丁目	663	159,864,500	215	47,679,300	448	112,185,200
"	3丁目	2,213	503,527,700	831	139,490,500	1,382	364,037,200
上 祖 師 谷	1丁目	1,767	622,299,600	672	252,657,700	1,095	369,641,900
"	2丁目	1,636	524,786,100	604	159,050,600	1,032	365,735,500
"	3丁目	664	220,142,700	278	71,238,700	386	148,904,000
"	4丁目	1,300	493,699,200	443	156,714,500	857	336,984,700
"	5丁目	1,319	328,510,300	470	85,391,600	849	243,118,700
"	6丁目	651	222,794,800	236	78,016,700	415	144,778,100
"	7丁目	850	261,462,000	359	95,130,200	491	166,331,800
粕 谷	1丁目	702	189,387,500	271	68,643,200	431	120,744,300
"	2丁目	1,011	398,517,900	411	222,103,200	600	176,414,700
"	3丁目	1,536	460,921,700	578	158,302,400	958	302,619,300
"	4丁目	1,206	365,470,500	472	122,904,600	734	242,565,900
給 田	1丁目	707	155,028,100	257	36,078,600	450	118,949,500
"	2丁目	745	190,626,000	244	49,198,800	501	141,427,200
"	3丁目	1,976	650,949,200	672	256,928,600	1,304	394,020,600
"	4丁目	1,368	348,385,300	479	102,335,800	889	246,049,500
"	5丁目	588	162,302,200	196	42,861,800	392	119,440,400
南 烏 山	1丁目	1,613	507,231,300	576	152,950,700	1,037	354,280,600
"	2丁目	2,076	672,497,400	833	224,588,200	1,243	447,909,200
"	3丁目	1,778	515,802,800	617	166,931,700	1,161	348,871,100
"	4丁目	1,678	404,652,800	611	159,762,700	1,067	244,890,100
"	5丁目	1,296	335,080,800	472	108,776,400	824	226,304,400
"	6丁目	2,868	662,539,600	1,119	245,448,700	1,749	417,090,900
北 烏 山	1丁目	1,874	514,446,400	694	128,264,200	1,180	386,182,200
"	2丁目	1,229	187,390,200	513	51,807,500	716	135,582,700
"	3丁目	1,908	391,048,300	749	124,310,500	1,159	266,737,800
"	4丁目	941	291,649,600	332	57,455,400	609	234,194,200
"	5丁目	462	130,403,300	153	29,736,600	309	100,666,700
"	6丁目	1,349	360,388,600	482	128,870,200	867	231,518,400
"	7丁目	1,057	301,393,600	412	66,792,700	645	234,600,900
"	8丁目	985	213,528,800	338	56,588,200	647	156,940,600
"	9丁目	1,148	271,648,400	446	95,323,600	702	176,324,800

資料：税務経理部課税課

注・1. 調定額は、6月末現在である。

2. 納税者数は、普通徴収、特別徴収を重複納税した者を含む。

第15表 税目別区税調定額

(単位=千円)

税目	平成4～8年度				
	平成4年度	平成5年度	平成6年度	平成7年度	平成8年度
総額	135,088,595	126,758,843	111,986,257	115,233,571	112,370,674
特別区民税	131,390,326	123,029,797	108,266,098	111,597,188	108,739,820
軽自動車税	283,033	277,452	265,353	274,055	275,641
特別区たばこ税	3,415,236	3,451,594	3,454,806	3,362,328	3,355,213

資料：収入役室・政策経営室財政課

第16表 税目別都税調定額

(単位=千円)

税目	平成4～8年度				
	平成4年度	平成5年度	平成6年度	平成7年度	平成8年度
総額	150,059,112	149,591,086	146,746,873	157,200,958	160,269,213
都民税(法人)	11,183,380	10,023,109	10,083,467	10,230,477	10,423,296
都民税(個人)	49,396,888	46,268,082	40,551,091	42,261,316	40,944,690
事業税(法人)	15,403,555	12,958,949	12,026,015	11,613,918	12,093,634
事業税(個人)	4,467,958	4,373,423	4,396,441	4,404,771	4,393,113
不動産取得税	5,542,330	6,313,851	6,281,286	10,458,467	11,885,408
自動車税	584,450	594,921	641,900	645,430	594,991
自動車取得税	22,530	25,342	27,703	30,731	19,298
特別土地保有税	2,190,155	3,010,362	3,016,718	2,197,305	1,590,948
固定資産税(償却資産)	2,125,528	2,265,120	2,343,073	2,375,345	2,446,107
固定資産税(土地・家屋)	44,252,774	44,769,908	50,876,145	55,300,536	57,539,723
都市計画税	12,892,341	13,836,676	14,604,570	15,744,546	16,350,859
軽油引取税	490,956	494,884	650,382	705,425	695,816
事業所発行税	1,024,878	1,403,146	929,661	924,314	980,052
商品切手	154,202
特別地方消費税	269,188	272,590	278,970	278,733	289,515
その他の都税	57,999	56,723	39,451	29,644	21,763

資料：東京都世田谷都税事務所、主税局「東京都税務統計年報」
注：数字は、各年度最終調定額の小数点第一位を四捨五入した。

第17表 税目別国税徴収決定済額

(単位=百万円)

税目	平成4～8年度				
	平成4年度	平成5年度	平成6年度	平成7年度	平成8年度
総額	495,101	512,512	467,311	375,283	356,700
所得税(源泉)	106,465	105,808	94,157	86,703	87,491
所法得税(申告)	106,824	107,642	82,620	77,886	80,087
相人続税	60,612	52,439	49,748	51,938	51,848
	169,846	193,812	189,042	120,231	98,083
酒揮地石航	—	—	23	—	0
揮揮揮揮揮	—	—	—	—	—
揮揮揮揮揮	—	—	—	—	—
揮揮揮揮揮	273	285	283	288	260
揮揮揮揮揮	—	—	—	—	0
物有価証品券取引	14	41	32	20	12
通入自	57	59	77	62	81
自動車重量	—	—	—	—	—
印花紙	1,154	863	1,188	1,426	1,552
たば	11,834	11,821	11,514	53	—
消費人費特別	34,409	36,379	36,780	35,322	36,676
	1,084	989	99	15	7
法人臨時特別	63	23	3	1	0
その他	2,466	2,351	1,745	1,338	603

資料：世田谷・玉川・北沢税務署
 注：数字は、各年度における過年度分を含む。

財政・税務

第18表 東京都地域別個人住民税負担額

地域		住民税負担額=千円 一人当たり平均負担額=円				平成4～7年度			
		住民税負担額				住民一人当たり平均負担額			
		平成4年度	平成5年度	平成6年度	平成7年度	平成4年度	平成5年度	平成6年度	平成7年度
総額		1,772,829,096	1,675,521,389	1,421,936,257	1,467,102,201	149,097	141,254	120,342	124,628
区部		1,298,798,305	1,214,779,890	1,029,260,821	1,054,566,570	159,766	150,339	128,306	132,380
千代田区		20,585,430	16,790,759	14,281,297	14,208,396	565,301	479,805	426,422	408,522
中央区		19,958,078	16,461,515	13,888,274	13,706,679	299,896	251,164	213,551	214,452
港区		62,405,173	53,309,337	44,377,610	43,711,487	414,206	359,407	301,669	301,990
新宿区		59,957,014	52,406,962	43,872,741	45,103,924	210,264	186,644	158,705	161,638
文京区		41,204,744	37,684,783	31,505,972	32,421,131	232,380	215,112	182,306	188,003
台東区		27,252,859	25,963,465	21,308,836	21,306,259	171,183	164,772	136,889	138,443
墨田区		26,817,014	25,412,532	21,320,458	21,470,589	121,732	115,434	97,643	99,558
江川区		43,819,149	43,281,482	36,024,505	36,392,675	114,828	114,609	96,443	99,546
品川区		52,828,181	49,958,998	40,332,841	41,479,143	155,996	149,350	122,001	127,508
目黒区		53,989,116	49,684,935	41,905,612	43,615,312	218,573	202,978	172,471	179,420
大田区		101,354,152	96,469,668	81,026,945	83,714,351	157,170	150,403	127,073	131,573
世田谷区		164,632,785	151,841,124	130,723,489	135,541,945	209,137	194,249	167,876	173,461
渋谷区		58,323,036	51,699,497	44,346,238	45,338,841	298,418	269,169	234,177	240,626
中野区		47,994,099	44,638,624	38,257,537	39,062,878	151,090	141,624	122,951	127,461
杉並区		98,197,043	91,562,047	78,432,679	80,233,229	185,314	173,802	150,140	155,547
豊島区		38,566,161	35,736,069	30,330,370	30,831,468	149,201	140,419	120,975	125,228
北区		37,910,153	37,484,955	31,233,009	31,927,043	108,478	108,543	91,777	95,670
荒川区		19,675,779	18,999,947	16,073,346	16,381,486	107,071	103,925	88,586	92,640
板橋区		61,234,651	60,094,685	51,238,715	52,824,532	116,858	115,254	99,237	103,298
練馬区		92,926,692	88,993,127	77,106,562	79,474,858	147,628	140,918	121,828	125,031
足立区		62,882,264	61,306,215	52,436,598	53,249,647	98,922	96,709	83,303	85,615
葛飾区		43,377,016	42,942,278	36,307,494	37,606,238	101,359	100,544	85,213	88,628
江戸川区		62,907,716	62,056,886	52,929,693	54,964,459	107,970	105,718	89,800	93,271
市部		464,367,383	451,452,838	384,509,796	405,721,612	127,344	123,126	104,524	109,290
八王子市		54,637,940	52,406,790	45,382,383	48,366,235	113,463	107,350	91,672	96,094
立川市		17,455,635	17,720,296	14,961,649	15,197,455	112,689	114,398	95,752	96,252
武蔵野市		26,043,222	24,540,134	20,369,979	21,602,173	188,103	178,680	150,323	159,985
三鷹市		26,183,037	24,917,527	21,219,449	22,491,598	157,120	149,679	128,348	135,705
青梅市		12,485,175	12,206,196	10,745,349	11,161,462	94,414	90,825	78,732	81,347
府中市		27,069,747	26,828,119	22,645,028	24,339,900	126,758	124,754	105,034	112,579
昭島市		10,553,693	10,371,293	9,145,143	9,322,185	98,689	96,301	84,582	86,889
調布市		28,843,955	27,602,245	23,313,466	24,658,912	144,475	138,559	117,638	124,211
町田市		50,116,649	47,720,204	40,582,054	43,355,837	140,839	132,966	112,665	120,293
小金井市		16,352,397	15,869,317	13,466,911	14,016,440	151,810	147,679	124,964	128,268
小日野市		22,110,073	21,683,142	15,487,210	18,984,955	131,063	127,657	90,717	109,719
東国分寺市		20,650,085	20,576,201	17,252,164	18,222,882	123,331	122,961	103,117	109,493
国分寺市		15,513,830	15,334,220	12,793,276	13,162,487	113,785	112,447	93,624	97,417
分譲市		16,764,881	15,323,855	13,504,516	13,999,333	162,518	146,866	128,534	132,343
国分寺市		9,108,043	9,108,043	7,653,224	8,348,308	144,680	136,146	114,671	125,130
田無市		9,501,491	9,014,243	10,691,386	8,046,267	126,006	119,643	142,354	107,553
保谷市		12,828,145	12,669,546	10,706,581	11,319,314	132,779	129,609	109,078	112,901
福生市		5,694,711	5,514,787	4,725,606	4,989,267	95,202	91,285	77,390	81,167
狛江市		11,004,826	10,731,626	9,017,202	9,172,838	147,757	144,016	121,246	122,880
大和市		8,373,330	8,283,674	7,026,566	7,334,751	110,215	108,184	91,642	96,061
清久米市		7,069,574	7,021,926	5,862,391	6,189,179	104,163	103,405	85,861	91,849
東武蔵野市		13,586,059	13,968,170	11,606,603	12,004,091	119,833	123,875	102,869	108,071
武蔵野市		6,375,425	6,308,062	5,293,781	5,200,895	95,586	93,827	78,399	77,625
多摩市		18,334,449	18,211,680	15,856,736	16,568,912	123,758	122,118	106,824	111,856
稲城市		6,485,681	6,793,488	6,039,024	6,254,787	105,615	108,877	97,051	99,597
あきる野市		6,522,091	86,576
秋川市		5,274,525	5,312,268	4,473,509	...	100,446	99,538	82,975	...
羽村市		5,401,594	5,415,786	4,688,610	4,889,058	99,299	98,835	85,020	88,732
都部		7,767,931	7,192,412	6,304,301	4,819,551	93,845	86,491	75,483	78,728
西多摩郡部		7,767,931	7,192,412	6,304,301	4,819,551	93,845	86,491	75,483	78,728
島部		1,895,477	2,096,249	1,861,339	1,994,468	59,794	66,024	58,753	62,183
大島町		860,408	955,458	862,014	899,996	54,664	61,091	55,740	58,248
三宅町		242,763	271,816	232,701	264,535	59,912	66,200	56,235	64,474
八丈町		518,656	563,441	474,273	515,867	55,077	59,788	50,331	53,122
小笠原町		273,650	305,534	292,351	314,070	109,855	118,424	110,113	111,808

資料：都主税局総務部「東京都税務統計年報」

注・1. 住民税負担額は、特別区の区域分については都民税及び特別区民税の収入額、その他の区域分は都民税及び市区町村民税の収入額による。

2. 一人当たり負担額は、都総務局統計部「東京都の人口（推計）」の各年10月1日現在の人口により計算した。