

財政・税務

第3図 一般会計予算額(平成5年度)

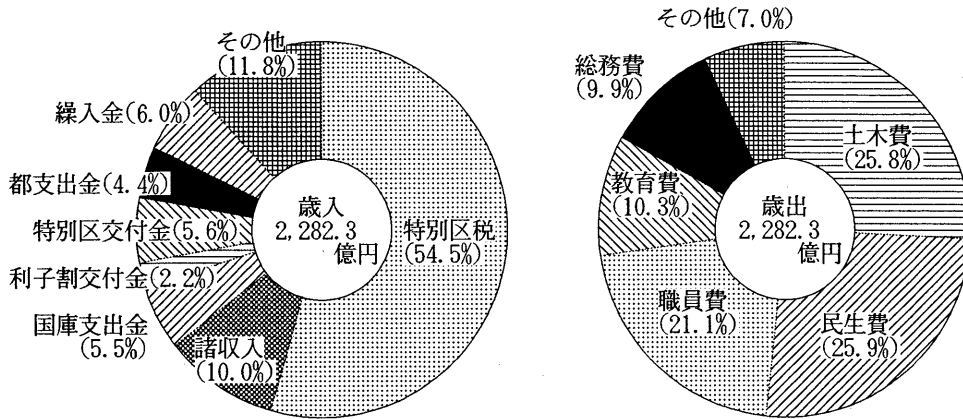

第4図 区税調定額の推移

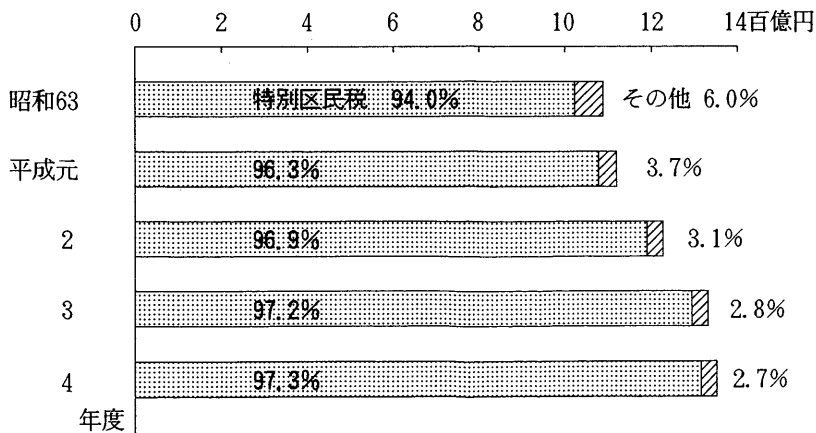

財政

第1表 会計別当初予算額の推移

(単位=千円)

平成2～平成5年度

区分	平成2年度	平成3年度	平成4年度	平成5年度	2→3	2→3	3→4	3→4	4→5	4→5
	当初予算額	当初予算額	当初予算額	当初予算額	増減額	増減率%	増減額	増減率%	増減額	増減率%
総額	251,175,280	281,399,059	298,371,000	306,886,818	30,223,779	12.0	16,972,041	6.0	8,515,718	2.9
一般会計	183,130,000	210,230,000	224,930,000	228,230,000	27,100,000	14.8	14,700,000	7.0	3,300,000	1.5
国民健康保険事業会計	32,284,570	32,851,626	32,872,152	34,954,505	567,056	1.8	20,526	0.1	2,082,353	6.3
老人保健医療会計	35,055,794	37,669,133	39,930,523	43,135,853	2,613,339	7.5	2,261,390	6.0	3,205,330	8
中学校給食費会計	704,916	648,300	638,425	566,460	△ 56,616	△ 8.0	△ 9,875	△ 1.5	△ 71,965	△ 11.3

資料：企画部財政課

第2表 東京都(特別区部)地域別普通会計予算額

(単位=千円)

平成5年度

地域	予算額	比較指数	地域	予算額	比較指数
総額	2,721,665,658	1,256.4	世田谷	216,626,884	100.0
千代田	41,439,463	19.1	渋谷	74,066,031	34.2
中央	67,478,981	31.1	中野	105,277,435	48.6
港	79,340,037	36.6	杉並	127,684,063	58.9
新宿	125,885,022	58.1	豊島	100,508,278	46.4
文京	80,053,933	37.0	北	119,734,497	55.3
台東	96,044,681	44.3	荒川	77,056,436	35.6
墨田	94,990,441	43.8	板橋	149,111,889	68.8
江東	109,643,552	50.6	練馬	183,484,265	84.7
品川	106,095,796	49.0	足立	215,324,580	99.4
目黒	74,269,231	34.3	葛飾	132,063,249	61.0
大田	195,627,082	90.3	江戸川	149,859,832	69.2

資料：都総務局行政部「特別区歳入歳出予算状況1993」

注・1. 数字は、当初予算額(同時議決の補正予算を含む)に基づいている。

2. 比較指数は、世田谷を100とし、他区との比較を指数で示したものである。

予 算 額 の 推 移

款 項	出 一 一 歳				
	平成元年度 当初予算額	平成2年度 当初予算額	平成3年度 当初予算額	平成4年度 当初予算額	平成5年度 当初予算額
総 額	161,690,000	183,130,000	210,230,000	224,930,000	228,230,000
議 會 費	677,965	682,358	729,747	783,797	816,565
議 會 費	677,965	682,358	729,747	783,797	816,565
總 務 管 理 費	19,411,422	25,442,713	21,279,059	21,286,447	22,715,519
總 務 管 理 費	9,456,295	10,945,057	11,987,005	13,422,470	14,930,480
總 務 管 理 費	672,758	951,120	1,016,754	1,206,107	869,828
總 務 管 理 費	3,993,464	9,267,147	7,747,715	6,112,702	6,234,344
總 務 管 理 費	308,244	273,627	186,566	218,397	181,988
總 務 管 理 費	27,932	334,500	39,174	21,766	33,428
總 務 管 理 費	4,595,237	3,547,122	-	-	-
總 務 管 理 費	338,917	106,001	283,650	285,816	449,995
總 務 管 理 費	18,575	18,139	18,195	19,189	15,456
民 生 費	38,285,566	41,009,781	47,985,629	54,045,741	59,298,173
民 生 費	18,315,358	19,847,994	26,301,484	28,585,349	33,043,511
民 生 費	5,169,843	6,235,201	6,381,770	7,654,328	8,004,427
民 生 費	6,510,405	6,316,429	5,972,016	6,187,931	5,977,325
民 生 費	8,289,960	8,610,157	9,330,359	11,618,133	12,272,910
環 境 費	8,576,184	9,178,432	713,754	742,313	836,030
環 境 費	7,061,026	8,433,535
環 境 費	1,515,158	744,897	713,754	742,313	836,030
衛 生 費	3,769,108	4,961,043	4,892,517	5,143,032	5,265,778
衛 生 費	936,579	1,331,408	1,140,347	1,417,987	1,283,841
衛 生 費	557,828	1,034,755	1,038,459	798,909	818,318
衛 生 費	2,167,704	2,486,517	2,599,408	2,813,217	3,059,761
衛 生 費	106,997	108,363	114,303	112,919	103,858
産 業 費	885,662	983,177	918,352	1,573,518	1,094,782
産 業 費	704,632	795,696	752,581	1,396,189	841,150
産 業 費	181,030	187,481	165,771	177,329	253,632
土 道 費	27,124,478	32,969,865	58,889,983	62,620,324	58,834,915
土 道 費	205,697	194,675	179,069	630,640	625,873
土 道 費	18,884,181	21,002,496	26,450,163	26,786,131	29,037,192
土 道 費	441,326	540,927	465,390	519,892	465,480
土 道 費	7,449,256	10,996,801	12,930,044	15,026,193	11,277,881
建 設 費	144,018	234,966	438,745	562,106	1,177,495
建 設 費	18,426,572	19,095,362	16,250,994
教 育 費	19,454,541	21,385,857	23,611,671	24,808,930	23,524,878
教 育 費	1,456,439	1,549,255	1,819,406	1,810,663	1,590,068
教 育 費	9,456,705	9,776,057	10,014,555	12,319,641	10,798,887
教 育 費	4,803,138	6,213,149	8,055,965	7,181,557	5,702,665
教 育 費	884,584	261,380	210,731	237,548	240,899
幼 社 費	204,484	304,221	380,055	238,173	231,616
幼 社 費	1,834,853	2,350,199	2,333,403	2,065,055	3,128,415
幼 社 費	814,338	931,596	797,556	956,293	1,832,328
職 員 費	38,657,010	40,976,078	44,547,988	46,945,519	48,257,391
職 員 費	38,657,010	40,976,078	44,547,988	46,945,519	48,257,391
公 債 費	4,638,663	5,055,031	5,594,290	5,927,740	6,854,254
公 債 費	4,638,663	5,055,031	5,594,290	5,927,740	6,854,254
諸 費	109,401	385,665	967,010	952,639	631,715
諸 費	103,901	378,668	960,010	945,639	624,715
諸 費	5,500	7,000	7,000	7,000	7,000
予 備 費	100,000	100,000	100,000	100,000	100,000
予 備 費	100,000	100,000	100,000	100,000	100,000

財政・税務

第4表 国民健康保険事業会計予算額の推移

(単位 = 千円)

款 項	一 歳 入				
	平成元年度 当初予算額	平成2年度 当初予算額	平成3年度 当初予算額	平成4年度 当初予算額	平成5年度 当初予算額
総 額	31,881,074	32,284,570	32,851,626	32,872,152	34,954,505
国民健康保険料	13,285,960	13,668,693	13,616,383	14,034,604	14,688,774
国民健康保険料	13,285,960	13,668,693	13,616,383	14,034,604	14,688,774
一部負担金	4	4	4	4	4
一部負担金	4	4	4	4	4
使用料及手数料	82	82	60	60	60
手 数	82	82	60	60	60
国庫支出金	10,974,566	10,983,715	10,933,244	10,915,090	11,173,224
国庫補助金	10,910,259	10,919,408	10,872,576	10,858,755	11,173,223
国庫補助金	64,307	64,307	60,668	56,335	1
療養給付費交付金	2,554,609	2,818,237	3,199,220	3,157,299	3,235,208
療養給付費交付金	2,554,609	2,818,237	3,199,220	3,157,299	3,235,208
都特別区国民健康保険交付金	1,204,274	1,141,271	1,215,037	1,119,804	1,388,828
都特別区国民健康保険交付金	1,204,274	1,141,271	1,215,037	1,119,804	1,388,828
繰入金	3,812,821	3,623,810	3,835,111	3,589,434	4,409,500
一般会計繰入金	3,812,821	3,623,810	3,835,111	3,589,434	4,409,500
繰越金	2	2	2	2	2
繰越金	2	2	2	2	2
諸取入金	48,756	48,756	52,565	55,855	58,905
延滞金加算金及過料子入	5	5	5	5	5
特別区預金利息	23,300	23,300	28,000	30,000	30,000
雑 入	23,451	23,451	24,560	25,850	28,900

款 項	一 歳 出				
	平成元年度 当初予算額	平成2年度 当初予算額	平成3年度 当初予算額	平成4年度 当初予算額	平成5年度 当初予算額
総 額	31,881,074	32,284,570	32,851,626	32,872,152	34,954,505
総務管理費	308,770	338,357	325,011	343,254	317,781
総務管理費	308,770	338,357	325,011	343,254	317,781
保険給付費	21,545,738	22,337,056	22,094,295	22,836,273	24,630,978
療養給付費	19,373,336	20,160,920	19,800,460	20,527,296	22,035,086
高額療養費	1,847,264	1,850,998	1,979,785	2,017,377	2,144,092
助産費	192,920	192,920	182,000	169,000	324,000
葬祭費	129,250	129,250	129,250	120,000	125,000
育児諸費	2,968	2,968	2,800	2,600	2,800
老人保健拠出金	8,834,550	8,343,040	9,098,397	8,339,378	8,735,407
老人保健拠出金	8,834,550	8,343,040	9,098,397	8,339,378	8,735,407
共同事業拠出金	441	425	347	310	368
共同事業拠出金	441	425	347	310	368
保健施設費	29,378	35,412	36,329	36,777	37,531
保健施設費	29,378	35,412	36,329	36,777	37,531
職員費	463,277	508,221	548,966	544,733	519,837
職員費	463,277	508,221	548,966	544,733	519,837
諸支出金	64,218	64,933	97,469	98,032	54,985
債還金及債還付金	61,000	61,000	91,000	91,000	50,300
公債	3,218	3,933	6,469	7,032	4,685
予備費	634,702	657,126	650,812	673,395	657,618
予備費	634,702	657,126	650,812	673,395	657,618

資料：企画部財政課

第5表 老人保健医療会計予算額の推移

(単位 = 千円)

— 歳 入 — 平成2～平成5年度

款 項	— 歳 入 —				
	平成元年度 当初予算額	平成2年度 当初予算額	平成3年度 当初予算額	平成4年度 当初予算額	平成5年度 当初予算額
総 額	33,523,760	35,055,794	37,669,133	39,930,523	43,135,853
支 払 基 金 交 付 金	23,493,037	24,567,041	26,392,318	27,973,134	29,656,924
支 払 基 金 交 付 金	23,493,037	24,567,041	26,392,318	27,973,134	29,656,924
国 庫 支 出 金	6,683,480	6,988,500	7,507,208	7,956,924	8,975,283
国 庫 支 出 金	6,683,480	6,988,500	7,507,208	7,956,924	8,975,283
都 支 出 金	1,670,870	1,747,125	1,876,802	1,989,231	2,243,822
都 支 出 金	1,670,870	1,747,125	1,876,802	1,989,231	2,243,822
繰 入 金	1,670,870	1,747,125	1,876,802	1,989,231	2,243,821
一 般 会 計 繰 入 金	1,670,870	1,747,125	1,876,802	1,989,231	2,243,821
繰 越 金	—	—	—	—	—
繰 越 金	—	—	—	—	—
諸 収 入 金	5,503	6,003	16,003	22,003	16,003
延 滞 金 加 算 金 及 過 料	2	2	2	2	2
特 別 区 預 金 利 子 入	2,500	3,000	11,000	14,000	8,000
雑 入	3,001	3,001	5,001	8,001	8,001

— 歳 出 —

款 項	— 歳 出 —				
	平成元年度 当初予算額	平成2年度 当初予算額	平成3年度 当初予算額	平成4年度 当初予算額	平成5年度 当初予算額
総 額	33,523,760	35,055,794	37,669,133	39,930,523	43,135,853
医 療 諸 費	33,521,260	35,052,794	37,658,133	39,916,523	43,127,853
医 療 諸 費	33,521,260	35,052,794	37,658,133	39,916,523	43,127,853
諸 支 出 金	2,500	3,000	11,000	14,000	8,000
繰 出 金	2,500	3,000	11,000	14,000	8,000

資料：企画部財政課

財政・
税務

第6表 中学校給食費会計予算額の推移

(単位 = 千円)

款 項	一 歳 入				
	平成2～平成5年度				
	平成元年度	平成2年度	平成3年度	平成4年度	平成5年度
	当初予算額	当初予算額	当初予算額	当初予算額	当初予算額
総 額	738,371	704,916	648,300	638,425	566,460
給 食 費	732,508	698,998	641,351	631,757	560,831
給 食	732,508	698,998	641,351	631,757	560,831
繰 入 金	5,350	5,350	5,502	5,624	5,134
一 般 会 計 繰 入 金	5,350	5,350	5,502	5,624	5,134
繰 越 金	200	200	200	200	200
繰 越	200	200	200	200	200
諸 特 別 区 預 金 利 子 入	313	368	1,247	844	295
特 別 区 預 金 利 子 入	312	367	1,246	843	294
雑	1	1	1	1	1

款 項	一 歳 出				
	平成2～平成5年度				
	平成元年度	平成2年度	平成3年度	平成4年度	平成5年度
	当初予算額	当初予算額	当初予算額	当初予算額	当初予算額
総 額	738,371	704,916	648,300	638,425	566,460
学 校 給 食 費	738,371	704,916	648,300	638,425	566,460
給 食	738,371	704,916	648,300	638,425	566,460

資料：企画部財政課

第7表 財源別一般会計歳出予算額

(単位=千円)

款	平成4年度 当初予算額	平成5年度 当初予算額						増 減
		総 額	特 定 財 源				一 般 財 源	
			国庫支出金	都支出金	特別区債	その他		
総 額	224,930,000	228,230,000	12,478,486	10,000,717	11,344,000	41,489,304	152,917,493	3,300,000
議 員 会 務 費	783,797	816,565	—	—	—	—	816,565	32,768
議 員 会 務 費	21,286,447	22,715,519	—	2,544,375	1,686,000	1,800,388	16,684,756	1,429,072
議 員 会 務 費	54,045,741	59,298,173	8,421,321	1,956,795	664,000	17,429,985	30,826,072	5,252,432
議 員 会 務 費	742,313	836,030	—	7,000	—	31,819	797,211	93,717
議 員 会 務 費	5,143,032	5,265,778	642,562	422,838	—	118,675	4,081,703	122,746
産 業 経 済 費	1,573,518	1,094,782	19,000	4,466	—	27,672	1,043,644	△ 478,736
産 業 経 済 費	62,620,324	58,834,915	2,722,295	2,854,885	5,721,000	16,510,083	31,026,652	△ 3,785,409
産 業 経 済 費	24,808,930	23,524,878	180,762	1,020	3,273,000	4,190,183	15,879,913	△ 1,284,052
産 業 経 済 費	46,945,519	48,257,391	492,546	2,209,338	—	755,784	44,799,723	1,311,872
産 業 経 済 費	5,927,740	6,854,254	—	—	—	—	6,854,254	△ 826,514
諸 支 出 金	952,639	631,715	—	—	—	624,715	7,000	△ 320,924
諸 支 出 金	100,000	100,000	—	—	—	—	100,000	—

資料：企画部財政課

第8表 一般会計決算額の推移

(単位=千円)

一 歳 入

昭和63~平成4年度

款	昭和63年度		平成元年度		平成2年度		平成3年度		平成4年度	
	決算額	構成比(%)	決算額	構成比(%)	決算額	構成比(%)	決算額	構成比(%)	決算額	構成比(%)
総額	180,348,742	100.0	203,303,780	100.0	221,830,560	100.0	221,667,775	100.0	233,439,229	100.0
特別交付金	103,178,610	57.2	105,918,557	52.1	115,658,248	52.1	124,134,940	56.0	123,696,506	53.0
地方交付金	2,655,392	1.5	2,812,647	1.4	2,952,756	1.3	2,705,643	1.2	2,239,023	1.0
地方債交付金	1,004,899	0.6	3,140,988	1.5	3,618,782	1.6	3,733,006	1.6	4,177,755	1.8
特別交付金	144,214	0.1	132,061	0.1	148,856	0.1	167,493	0.0	149,988	0.1
特別交付金	12,048,739	6.7	21,991,382	10.8	17,162,455	7.7	10,142,552	4.5	15,205,709	6.5
分団国都府	1,410,668	0.8	1,416,496	0.7	1,476,442	0.7	1,603,536	0.7	1,663,814	0.7
相用庫支	1,794,165	1.0	1,955,099	1.0	2,079,562	0.9	2,155,389	0.9	2,297,450	1.0
金料支	8,899,780	4.9	9,865,913	4.9	10,309,893	4.6	10,617,187	4.7	11,681,554	5.0
支産	6,813,501	3.8	7,033,508	3.5	8,093,421	3.6	8,975,498	4.0	9,404,807	4.0
支産	3,838,701	2.1	7,000,161	3.4	5,576,167	2.5	5,972,693	2.6	4,813,757	2.1
青繰特利	338,136	0.2	460,943	0.2	817,275	0.4	228,821	0.1	115,342	0.0
青繰特利	5,674,000	3.1	3,979,740	2.0	7,064,339	3.2	7,481,344	3.3	11,558,524	5.0
青繰特利	6,689,932	3.7	6,091,416	3.0	7,361,713	3.3	6,340,306	2.8	7,286,145	3.1
青繰特利	13,861,477	7.7	14,406,514	7.1	16,956,779	7.6	20,363,948	9.1	22,138,267	9.5
青繰特利	6,400,000	3.5	7,481,000	3.7	7,397,000	3.3	6,680,000	3.0	12,317,000	5.3
青繰特利	5,606,528	3.1	9,617,355	4.7	14,156,882	6.4	10,385,419	4.6	4,693,588	2.0

一 歳 出

款	昭和63年度		平成元年度		平成2年度		平成3年度		平成4年度	
	決算額	構成比(%)	決算額	構成比(%)	決算額	構成比(%)	決算額	構成比(%)	決算額	構成比(%)
総額	174,257,327	100.0	195,942,067	100.0	215,490,253	100.0	214,381,630	100.0	224,166,081	100.0
議長事務費	660,569	0.4	674,015	0.3	707,235	0.3	777,255	0.3	824,689	0.4
議員事務費	23,978,040	13.4	24,461,502	12.5	25,975,945	12.1	20,439,315	9.5	21,404,652	9.5
議員生活費	35,156,931	20.2	39,033,056	19.9	44,665,812	20.7	45,587,001	21.2	53,306,057	23.8
議員生活費	8,408,768	4.8	12,329,898	6.3	15,051,857	7.0	832,468	0.3	741,086	0.3
議員生活費	3,329,932	1.9	3,550,144	1.8	4,722,600	2.2	4,738,779	2.2	4,908,738	2.2
業経支	789,566	0.5	1,368,087	0.7	975,467	0.5	893,839	0.4	1,649,647	0.7
業経支	36,732,487	21.1	45,635,632	23.3	48,077,699	22.3	66,961,402	31.2	65,905,431	29.4
業経支	19,687,451	11.3	21,147,761	10.8	22,790,394	10.6	23,857,055	11.1	23,336,489	10.4
業経支	36,752,131	21.1	39,099,513	20.0	41,464,710	19.2	43,748,548	20.4	45,478,580	20.3
業経支	4,328,360	2.5	4,533,008	2.3	5,072,869	2.4	5,495,843	2.5	5,905,380	2.6
業経支	5,035,992	2.9	4,109,451	2.1	5,985,665	2.8	1,050,125	0.4	705,332	0.3
業経支	-	-	-	-	-	-	-	-	0	0.0

資料：収入役室
注：決算額は、収入済額及び支出済額を示す。

第9表 公有財産の推移

(単位=注1を参照)

昭和63~平成4年度

区 分	昭和63年度	平成元年度	平成2年度	平成3年度	平成4年度
土地	1,825,376	1,835,638	1,864,748	1,889,380	1,917,728
建物	14,174	14,052	10,751	11,176	11,300
木	886,912	891,167	918,772	932,826	944,444
山林	127,676	127,676	127,676	127,676	127,676
物	298	298	298	298	298
動物	-	-	-	-	-
産品	1,412	1,511	1,652	1,804	1,804
無体財産	-	-	-	-	-
債権	132,025,000	324,235,000	421,175,000	469,031,440	511,966,440
証券	331,255,000	931,255,000	1,598,945,000	3,853,600,000	2,835,162,392
債権	2,270,421,396	2,824,369,657	4,808,948,887	7,188,523,310	10,192,039,506
債権	23,655,016,661	38,603,554,006	51,801,407,032	62,119,213,464	59,498,953,757

資料：収入役室
注：1. 単位は、土地・建物・山林・物権が平方メートル、動産・物品・無体財産権が件、
有価証券・出資による権利・債権・基金が、円である。
2. 物権とは、地上権・地役権・鉱業権の総称である。
3. 無体財産権とは、特許権・著作権の総称である。
4. 物品については、取得価格100万円以上のものを対象とした。

第10表 平成 4 年 度 一 般

(単位 = 円)

— 歳 入 —

款 項	予 算 現 額	調 定 額	収 入 済 額	歳 入 率 (%)
総 額	235,455,731,230	245,224,175,914	233,439,229,227	99.1
特 別 区 民 区 税	123,978,000,000	135,084,594,322	123,696,505,804	99.8
特 別 区 民 区 税	120,321,000,000	131,390,325,685	120,056,280,052	99.8
特 別 区 民 区 税	227,000,000	279,033,000	226,519,800	99.8
特 別 区 民 区 税	3,430,000,000	3,415,235,637	3,413,706,052	99.5
自 動 車 取 得 税 交 付 金	2,800,000,000	2,239,023,000	2,239,023,000	80.0
自 動 車 取 得 税 交 付 金	2,800,000,000	2,239,023,000	2,239,023,000	80.0
地 方 車 道 譲 渡 税 交 付 金	3,900,000,000	4,177,755,000	4,177,755,000	107.1
地 方 車 道 譲 渡 税 交 付 金	700,000,000	753,673,000	753,673,000	107.7
地 方 車 道 譲 渡 税 交 付 金	400,000,000	462,148,000	462,148,000	115.5
地 方 車 道 譲 渡 税 交 付 金	2,800,000,000	2,961,934,000	2,961,934,000	105.8
交 通 安 全 対 策 特 別 交 付 金	158,652,000	149,988,000	149,988,000	94.5
交 通 安 全 対 策 特 別 交 付 金	158,652,000	149,988,000	149,988,000	94.5
特 別 区 財 政 調 整 交 付 金	15,200,000,000	15,205,709,000	15,205,709,000	100.0
特 別 区 財 政 調 整 交 付 金	15,200,000,000	15,205,709,000	15,205,709,000	100.0
分 担 金 及 負 担 金	1,734,825,000	1,753,163,334	1,663,813,961	95.9
分 担 金 及 負 担 金	1,734,825,000	1,753,163,334	1,663,813,961	95.9
使 用 料 及 手 数 料	2,292,601,000	2,298,856,437	2,297,450,139	100.2
使 用 料 及 手 数 料	1,709,638,000	1,743,979,907	1,742,578,609	101.9
使 用 料 及 手 数 料	582,963,000	554,876,530	554,871,530	95.2
国 庫 支 出 助 託 金	11,772,501,000	11,681,554,308	11,681,554,308	99.2
国 庫 支 出 助 託 金	9,016,859,000	9,157,628,103	9,157,628,103	101.6
国 庫 支 出 助 託 金	2,739,035,000	2,505,574,829	2,505,574,829	91.5
国 庫 支 出 助 託 金	16,507,000	18,351,376	18,351,376	111.2
都 支 出 助 託 金	9,418,827,000	9,404,807,440	9,404,807,440	99.9
都 支 出 助 託 金	1,276,432,000	1,315,526,556	1,315,526,556	103.1
都 支 出 助 託 金	4,618,681,000	4,572,224,490	4,572,224,490	99.0
都 支 出 助 託 金	3,523,714,000	3,517,056,394	3,517,056,394	99.8
財 産 運 用 収 入	4,774,875,000	4,813,757,032	4,813,757,032	100.8
財 産 運 用 収 入	2,572,192,000	2,566,449,004	2,566,449,004	99.8
財 産 運 用 収 入	2,202,683,000	2,247,308,028	2,247,308,028	102.0
寄 付 金	120,077,000	115,341,506	115,341,506	96.1
寄 付 金	120,077,000	115,341,506	115,341,506	96.1
繰 上 入 金	11,560,790,000	11,558,524,463	11,558,524,463	100.0
繰 上 入 金	11,554,790,000	11,552,888,522	11,552,888,522	100.0
繰 上 入 金	6,000,000	5,635,941	5,635,941	93.9
繰 上 入 金	7,286,145,230	7,286,144,805	7,286,144,805	100.0
繰 上 入 金	7,286,145,230	7,286,144,805	7,286,144,805	100.0
諸 延 滞 受 取 金	22,939,438,000	22,444,369,267	22,138,266,669	96.5
諸 延 滞 受 取 金	241,460,000	260,264,928	239,313,713	99.1
諸 延 滞 受 取 金	346,422,000	355,992,009	355,992,009	102.8
諸 延 滞 受 取 金	4,139,749,000	4,396,304,180	4,223,584,716	100.7
諸 延 滞 受 取 金	5,591,525,000	5,655,364,643	5,655,364,643	101.1
諸 延 滞 受 取 金	150,000,000	174,921,000	174,921,000	116.6
諸 延 滞 受 取 金	12,416,282,000	11,601,522,507	11,489,090,588	92.5
特 別 区 債 償	12,319,000,000	12,317,000,000	12,317,000,000	100.0
特 別 区 債 償	12,319,000,000	12,317,000,000	12,317,000,000	100.0
利 子 割 交 付 金	5,200,000,000	4,693,588,000	4,693,588,000	90.3
利 子 割 交 付 金	5,200,000,000	4,693,588,000	4,693,588,000	90.3

資料：収入役室

注・1. 歳入率 = $\frac{\text{収入済額}}{\text{予算現額}} \times 100$

2. 歳出率 = $\frac{\text{支出済額} + \text{翌年度繰越額}}{\text{予算現額}} \times 100$

会 計 決 算 額

— 歳 出 —

款 項	予 算 現 額	支 出 済 額	翌年度繰越額	不 用 額	歳 出 率 (%)
総 額	235,455,731,230	224,166,080,554	193,103,470	11,096,547,206	95.3
議 議 會 費	829,796,000	824,688,932	—	5,107,068	99.4
給 務 務 費	22,816,625,000	21,404,652,110	—	1,411,972,890	93.8
給 務 務 費	15,014,744,000	14,251,814,992	—	762,929,008	94.9
給 務 務 費	1,206,107,000	1,184,407,610	—	21,699,390	98.2
給 務 務 費	6,050,198,000	5,474,279,265	—	575,918,735	90.5
給 務 務 費	218,397,000	200,114,308	—	18,282,692	91.6
統 計 費	21,766,000	21,061,950	—	704,050	96.8
統 計 費	285,816,000	256,179,567	—	29,636,433	89.6
統 計 費	19,597,000	16,794,418	—	2,802,582	85.7
民 社 生 費	57,518,797,000	53,306,056,543	—	4,212,740,457	92.7
民 社 生 費	31,895,886,000	29,524,283,915	—	2,371,602,085	92.6
民 社 生 費	7,550,476,000	6,951,335,121	—	599,140,879	92.1
民 社 生 費	6,454,302,000	6,145,731,367	—	308,570,633	95.2
民 社 生 費	11,618,133,000	10,684,706,140	—	933,426,860	92.0
環 境 費	777,243,000	741,086,011	—	36,156,989	95.3
環 境 費	777,243,000	741,086,011	—	36,156,989	95.3
衛 生 費	5,235,263,000	4,908,737,768	—	326,525,232	93.8
衛 生 費	1,417,987,000	1,287,190,260	—	130,796,740	90.8
衛 生 費	798,909,000	750,947,388	—	47,961,612	94.0
衛 生 費	2,905,448,000	2,762,539,767	—	142,908,233	95.1
衛 生 費	112,919,000	108,060,353	—	4,858,647	95.7
産 業 費	1,665,633,000	1,649,647,197	—	15,985,803	99.0
産 業 費	1,488,304,000	1,435,235,755	—	3,068,245	99.8
産 業 費	177,329,000	164,411,442	—	12,917,558	92.7
土 木 費	68,052,257,230	65,905,431,475	193,103,470	1,953,722,285	97.1
土 木 費	225,299,000	208,634,383	—	16,664,617	92.6
土 木 費	32,466,565,230	31,737,639,571	193,103,470	535,822,189	98.3
土 木 費	519,892,000	477,232,496	—	42,659,504	91.8
土 木 費	16,462,637,000	16,221,316,471	—	241,320,529	98.5
土 木 費	439,884,000	405,579,871	—	34,304,129	92.2
土 木 費	17,937,980,000	16,855,028,683	—	1,082,951,317	94.0
教 育 費	24,855,820,000	23,336,488,657	—	1,519,331,343	93.9
教 育 費	1,811,107,000	1,694,004,443	—	117,102,557	93.5
教 育 費	12,379,280,000	11,983,300,792	—	395,979,208	96.8
教 育 費	7,160,227,000	6,439,838,204	—	720,388,796	89.9
教 育 費	237,548,000	215,817,426	—	21,730,574	90.9
幼 稚 費	238,391,000	201,805,459	—	36,585,541	84.7
幼 稚 費	2,072,974,000	1,965,340,492	—	107,633,508	94.8
幼 稚 費	956,293,000	836,381,841	—	119,911,159	87.5
職 員 費	46,945,519,000	45,478,580,342	—	1,466,938,658	96.9
職 員 費	46,945,519,000	45,478,580,342	—	1,466,938,658	96.9
公 債 費	5,953,446,000	5,905,379,519	—	48,066,481	99.2
公 債 費	5,953,446,000	5,905,379,519	—	48,066,481	99.2
諸 財 政 支 出	705,332,000	705,332,000	—	0	100.0
諸 財 政 支 出	698,332,000	698,332,000	—	0	100.0
諸 財 政 支 出	7,000,000	7,000,000	—	0	100.0
予 備 費	100,000,000	—	—	100,000,000	—
予 備 費	100,000,000	—	—	100,000,000	—

第11表 平成4年度国民健康保険事業会計決算額

(単位=円)

— 歳 入 —

款	予 算 現 額	調 定 額	収 入 済 額	歳 入 率 (%)
総 額	34,368,506,000	36,232,153,205	33,520,876,297	97.5
国民健康保険料	14,034,604,000	16,506,456,589	13,878,269,750	98.9
一部負担金	4,000	225,624	0	0.0
使用料及手数料	60,000	34,600	34,600	57.7
国庫支出金	10,524,614,000	10,827,341,167	10,827,341,167	102.9
療養給付費交付金	3,157,289,000	3,202,750,092	3,202,750,092	101.4
都 支 出 金	1,519,871,000	1,214,881,000	1,214,881,000	79.9
繰越入金	4,793,525,000	4,041,892,960	4,041,892,960	84.3
繰越入金	287,674,000	287,674,459	287,674,459	100.0
諸 収 入	50,855,000	150,895,714	68,032,269	133.8

— 歳 出 —

款	予 算 現 額	支 出 済 額	翌年度繰越額	不 用 額	歳 出 率 (%)
総 額	34,368,506,000	32,998,326,682	—	1,370,179,318	96.0
総 務 費	340,300,000	309,767,229	—	30,532,771	91.0
保険給付費	24,572,823,000	23,933,934,605	—	638,888,395	97.4
老人保険拠出金	8,036,214,000	8,036,213,297	—	703	100.0
共 同 事 業 拠 出 金	453,000	390,503	—	62,497	86.2
保 険 施 設 費	36,777,000	34,409,144	—	2,367,856	93.6
職 員 費	544,733,000	501,515,782	—	43,217,218	92.1
諸 支 出 費	190,129,000	182,096,122	—	8,032,878	95.8
予 備 費	647,077,000	—	—	647,077,000	—

資料：収入役室

注・1. 歳入率 = $\frac{\text{収入済額}}{\text{予算現額}} \times 100$

2. 歳出率 = $\frac{\text{支出済額} + \text{翌年度繰越額}}{\text{予算現額}} \times 100$

第12表 平成4年度老人保健医療会計決算額

(単位=円)

— 歳 入 —

款	予 算 現 額	調 定 額	収 入 済 額	歳 入 率 (%)
総 額	39,926,589,000	39,385,969,816	39,385,763,296	98.6
支 払 基 金 交 付 金	27,759,068,000	27,276,858,108	27,276,858,108	98.3
支 庫 支 出 金	8,077,354,000	8,077,354,600	8,077,354,600	100.0
支 支 出 金	2,024,149,000	2,014,357,931	2,014,357,931	99.5
支 入 越 金	2,019,337,000	1,971,360,123	1,971,360,123	97.6
支 入 越 金	4,066,000	4,065,605	4,065,605	100.0
諸 収 入	42,615,000	41,973,449	41,766,929	98.0

— 歳 出 —

款	予 算 現 額	支 出 済 額	翌年度繰越額	不 用 額	歳 出 率 (%)
総 額	39,926,589,000	39,385,763,296	—	540,825,704	98.6
医 療 諸 費	39,916,523,000	39,376,061,750	—	540,461,250	98.6
諸 支 出 金	10,066,000	9,701,546	—	364,454	96.4

資料；収入役室

注・1. 歳入率 = $\frac{\text{収入済額}}{\text{予算現額}} \times 100$

2. 歳出率 = $\frac{\text{支出済額} + \text{翌年度繰越額}}{\text{予算現額}} \times 100$

第13表 平成4年度中学校給食費会計決算額

(単位=円)

— 歳 入 —

款	予 算 現 額	調 定 額	収 入 済 額	歳 入 率 (%)
総 額	641,899,000	620,206,911	592,786,911	92.3
給 食 費	631,757,000	610,384,450	582,964,450	92.3
給 入 金	5,624,000	5,624,000	5,624,000	100.0
給 入 越 金	3,674,000	3,674,099	3,674,099	100.0
諸 収 入	844,000	524,362	524,362	62.1

— 歳 出 —

款	予 算 現 額	支 出 済 額	翌年度繰越額	不 用 額	歳 出 率 (%)
総 額	641,899,000	589,301,151	—	52,597,849	91.8
学 校 給 食 費	641,899,000	589,301,151	—	52,597,849	91.8

資料；収入役室

注・1. 歳入率 = $\frac{\text{収入済額}}{\text{予算現額}} \times 100$

2. 歳出率 = $\frac{\text{支出済額} + \text{翌年度繰越額}}{\text{予算現額}} \times 100$

財政・税務

税 務

第14表 町丁別特別区民税・都民税調定額

(単位 納税者数=人 調定額=円)

平成5年度

町	丁	總 数		普 通 徴 収		特 別 徴 収	
		納 税 者 数	調 定 額	納 税 者 数	調 定 額	納 税 者 数	調 定 額
總	数	394,100	147,668,695,900	132,068	49,944,513,600	262,032	97,724,182,300
世 田 谷 地 域		112,515	37,222,370,400	37,242	11,903,508,400	75,273	25,318,862,000
池 尻	1丁	763	241,970,100	120	48,415,600	643	193,554,500
"	2丁	1,951	459,961,800	711	158,997,200	1,240	300,964,600
"	3丁	2,489	750,992,200	851	263,167,700	1,638	487,824,500
"	4丁	2,153	802,010,500	519	163,683,900	1,634	638,326,600
三 宿	1丁	2,036	484,478,100	667	143,741,300	1,369	340,736,800
太 子 堂	2丁	2,047	595,802,700	713	187,408,300	1,334	408,394,400
"	1丁	1,450	434,355,300	347	100,700,400	1,103	333,654,900
"	2丁	2,186	518,201,000	776	202,592,300	1,410	315,608,700
"	3丁	1,792	459,333,100	557	147,435,500	1,235	311,897,600
"	4丁	1,603	427,768,300	577	164,548,900	1,026	263,219,400
三 軒 茶 屋	5丁	1,991	533,149,500	686	140,458,400	1,305	392,691,100
"	1丁	2,552	733,741,700	859	235,375,900	1,693	498,365,800
"	2丁	3,334	1,015,695,400	1,085	310,847,600	2,249	704,847,800
三 若 林	1丁	2,131	542,354,400	684	172,166,500	1,447	370,187,900
"	2丁	1,777	552,591,200	597	137,605,600	1,180	414,985,600
"	3丁	1,441	567,870,600	508	274,073,700	933	293,796,900
"	4丁	2,041	554,861,100	675	157,864,700	1,366	396,996,400
"	5丁	1,610	506,731,200	565	149,817,700	1,045	356,913,500
世 田 谷	1丁	2,731	747,626,200	987	218,023,200	1,744	529,603,000
"	2丁	1,441	328,266,400	519	97,060,500	922	231,185,900
"	3丁	1,648	544,622,500	548	159,528,500	1,100	385,094,000
"	4丁	1,387	446,612,000	469	157,751,500	918	288,860,500
"	1丁	2,335	644,951,400	654	171,865,700	1,681	473,085,700
"	2丁	1,274	386,020,200	396	116,350,900	878	269,669,300
"	3丁	1,580	600,991,600	518	161,910,400	1,062	439,081,200
弦 巻	1丁	1,715	685,224,600	518	207,811,600	1,197	477,413,000
"	2丁	1,647	670,563,200	579	229,637,000	1,068	440,926,200
"	3丁	1,721	702,684,300	584	227,995,900	1,137	474,688,400
"	4丁	2,079	721,310,300	650	213,888,500	1,429	507,421,800
"	5丁	2,467	888,851,800	609	165,835,200	1,858	723,016,600
宮 坂	1丁	2,114	921,985,500	721	301,756,600	1,393	620,228,900
"	2丁	1,667	486,025,700	538	166,407,500	1,129	319,618,200
"	3丁	2,430	854,734,200	813	247,575,000	1,617	607,159,200
桜 丘	1丁	896	292,563,600	298	114,308,300	598	178,255,300
"	2丁	1,538	385,456,200	566	115,668,500	972	269,787,700
"	3丁	1,513	723,460,400	577	313,357,800	936	410,102,600
"	4丁	1,704	659,759,000	590	234,480,200	1,114	425,278,800
"	5丁	1,512	494,342,600	492	122,142,000	1,020	372,200,600
経 堂	1丁	2,133	874,973,800	775	401,571,100	1,358	473,402,700
"	2丁	1,779	568,565,100	696	229,418,100	1,083	339,167,000
"	3丁	1,432	746,460,600	447	281,262,200	985	465,198,400
"	4丁	1,967	641,027,900	659	224,446,900	1,308	416,581,000
"	5丁	1,807	690,275,700	575	214,124,100	1,232	476,151,600
下 馬	1丁	2,541	785,720,800	888	275,039,700	1,653	510,681,100
"	2丁	3,370	755,029,500	1,097	176,022,900	2,273	579,006,600
"	3丁	1,768	635,883,300	640	228,214,500	1,128	407,668,800
"	4丁	973	391,211,800	334	130,656,700	639	260,555,100
"	5丁	2,015	761,313,600	681	227,541,400	1,334	533,772,200
"	6丁	2,563	1,298,810,200	905	492,287,500	1,658	806,522,700
野 沢	1丁	1,172	303,283,700	375	81,922,600	797	221,361,100
"	2丁	1,603	465,786,400	505	115,661,500	1,098	350,124,900
"	3丁	2,048	959,519,700	643	293,872,000	1,405	665,647,700
"	4丁	1,309	409,376,500	480	142,227,200	829	267,149,300
上 馬	1丁	2,326	691,748,700	760	260,639,700	1,566	431,109,000
"	2丁	2,178	568,526,200	734	145,837,100	1,444	422,689,100

第14表のつづき

町	丁	総 数		普 通 徴 収		特 別 徴 収		
		納 税 者 数	調 定 額	納 税 者 数	調 定 額	納 税 者 数	調 定 額	
上	馬	3	925	308	90,965,800	617	201,090,400	
	"	4	2,166	731	219,776,400	1,435	450,565,000	
	"	5	2,086	707	222,180,000	1,379	555,554,700	
	駒	1	1,157	674,613,800	376	271,997,400	781	402,616,400
"	2	2,451	892,170,900	803	275,447,600	1,648	616,723,300	
北	沢 地 域	74,442	27,752,363,400	26,431	9,911,603,700	48,011	17,840,759,700	
代	田	1	1,941	709	202,652,500	1,232	394,539,400	
	"	2	1,500	560	309,971,900	940	473,535,400	
	"	3	2,469	968,128,800	829	398,599,200	1,640	569,529,600
	"	4	1,954	882,070,500	700	300,274,300	1,254	581,796,200
	"	5	1,578	700,587,700	593	249,251,500	985	451,336,200
梅	丘	6	2,007	729	289,059,800	1,278	499,416,300	
	"	1	2,060	746	233,923,900	1,314	505,787,200	
	"	2	1,468	591,441,200	504	198,879,000	964	392,462,200
	豪	1	1,758	305,104,000	226	98,685,000	532	206,419,000
"	徳 寺	1	2,168	754	207,163,800	1,414	447,505,100	
代	沢	2	1,177	440	139,318,600	737	316,377,000	
	"	1	1,508	523	125,376,900	985	348,249,100	
	"	2	2,293	1,123,042,500	803	452,719,100	1,490	673,323,400
	"	3	913	418,927,000	339	155,678,900	574	263,248,100
"	4	2,072	897,698,700	750	334,377,700	1,322	563,321,000	
池	尻	5	1,506	576	202,893,800	930	332,299,900	
	根	4	402	163	54,241,400	239	51,090,200	
	木	1	1,333	488	289,523,500	845	316,295,200	
大	原	2	1,854	638	236,822,500	1,216	448,547,700	
	1	2,779	768,345,300	1,002	274,888,500	1,777	493,456,800	
北	沢	2	1,365	529	106,885,500	836	182,500,900	
	"	1	2,401	862	365,488,500	1,539	567,058,900	
	"	2	1,634	684	253,074,900	950	286,035,400	
	"	3	1,794	716	239,739,300	1,078	331,105,100	
"	4	1,849	564,414,000	684	205,962,600	1,165	358,451,400	
松	原	5	2,421	878	186,679,000	1,543	397,772,600	
	"	1	2,978	1,048	434,091,000	1,930	661,543,900	
	"	2	2,421	838	261,053,700	1,583	505,103,600	
	"	3	2,427	808	201,518,700	1,619	522,872,200	
"	4	1,439	758,941,700	483	248,237,300	956	510,704,400	
赤	堤	5	2,940	1,000	469,647,300	1,940	739,606,700	
	"	6	1,924	631	185,130,000	1,293	479,255,300	
	"	1	2,142	742	357,919,200	1,400	649,038,600	
	"	2	1,754	625	275,171,100	1,129	544,457,200	
	"	3	1,579	735,928,700	505	253,353,900	1,074	482,572,800
桜	上	4	2,051	764	169,395,700	1,287	404,340,700	
	"	5	1,852	659	184,714,800	1,193	429,235,300	
	"	1	1,151	369	213,923,100	782	305,184,300	
	"	2	950	345	109,280,500	605	242,678,900	
"	3	817	280,443,300	266	57,266,500	551	223,176,800	
"	4	1,325	498,646,000	434	154,661,100	891	343,984,900	
"	5	1,488	572,553,000	489	224,008,200	999	348,544,800	
玉	川 地 域	95,226	42,367,300,000	31,489	14,871,130,600	63,737	27,496,169,400	
東	玉	1	1,977	668	261,842,000	1,309	681,430,900	
	"	2	2,039	734	298,501,600	1,305	589,562,500	
	奥	1	2,602	835	492,324,800	1,767	722,351,500	
"	沢	2	2,266	819	339,073,500	1,447	566,811,100	
"	3	2,112	731,684,500	742	252,281,700	1,370	479,402,800	
"	4	1,109	427,489,600	398	157,446,800	711	270,042,800	
	"	1,912	873,007,600	707	317,468,800	1,205	555,538,800	
	"	1,518	727,358,800	523	292,568,500	995	434,790,300	
	"	1,910	744,245,900	663	223,837,900	1,247	520,408,000	
	"	1,160	549,339,000	408	175,085,800	752	374,253,200	
	"	8						

財政・税務

第14表のつづき

町 丁	総 数		普 通 徴 収		特 別 徴 収	
	納 税 者 数	調 定 額	納 税 者 数	調 定 額	納 税 者 数	調 定 額
玉川田園調布	1	429	176	235,214,800	253	194,184,900
"	2	506	187	180,304,100	319	283,658,900
玉	1	1,621	449	115,342,300	1,172	382,899,600
"	2	412	137	74,488,900	275	77,822,900
等々力	1	1,007	389	293,771,100	618	461,328,200
"	2	1,774	624	394,751,700	1,150	444,282,200
"	3	1,161	416	262,923,200	745	287,998,900
"	4	1,024	355	125,724,200	669	187,702,700
"	5	1,528	516	310,757,300	1,012	442,286,200
"	6	1,814	496	218,750,000	1,318	671,477,200
"	7	1,327	432	176,127,100	895	348,619,500
"	8	1,076	347	197,963,500	729	297,648,800
尾山台	1	678	242	209,669,000	436	290,974,600
"	2	868	352	335,666,300	516	457,367,600
"	3	1,443	487	160,246,200	956	334,916,300
上野毛	1	1,754	575	273,408,100	1,179	513,841,700
"	2	999	320	258,978,700	679	280,149,300
"	3	830	285	179,832,100	545	349,507,500
"	4	1,780	610	263,639,300	1,170	531,840,400
野毛	1	1,165	341	143,775,100	824	325,672,800
"	2	872	287	106,720,900	585	269,096,100
"	3	563	183	86,656,000	380	165,344,400
中町	1	892	264	169,089,300	628	410,412,100
"	2	1,434	417	206,426,000	1,017	381,908,900
"	3	1,058	335	125,804,900	723	294,902,300
"	4	1,107	356	198,849,300	751	413,884,200
上用賀	5	1,466	428	140,260,600	1,038	357,417,300
"	1	1,294	389	139,477,700	905	343,297,500
"	2	571	190	104,688,300	381	262,087,800
"	3	982	358	126,901,500	624	291,421,800
"	4	1,850	478	143,686,800	1,372	644,761,200
"	5	1,098	359	147,311,900	739	244,782,600
"	6	1,251	370	112,793,300	881	238,300,400
用賀	1	978	276	196,729,600	702	352,998,800
"	2	1,492	499	213,419,600	993	383,159,700
"	3	1,635	443	115,251,600	1,192	347,431,400
"	4	1,608	561	194,524,500	1,047	291,567,100
玉川	1	652	229	97,813,100	423	162,720,900
"	2	1,020	344	104,667,200	676	261,418,500
"	3	1,552	538	219,621,800	1,014	334,435,900
"	4	1,721	478	124,687,100	1,243	382,114,900
瀬田	1	996	359	291,337,800	637	414,228,300
"	2	1,372	449	292,186,000	923	393,132,600
"	3	815	297	126,993,100	518	178,104,400
"	4	1,475	511	193,412,200	964	573,151,100
"	5	1,159	399	173,245,000	760	330,262,100
川台	1	909	284	101,005,300	625	218,520,600
"	2	1,380	423	144,012,700	957	313,826,600
駒沢	3	1,345	402	89,508,000	943	347,079,700
"	4	1,620	573	393,684,500	1,047	400,174,200
"	5	1,024	352	138,822,300	672	253,487,300
駒新	公	-	-	-	-	-
"	1	1,352	439	117,934,800	913	368,618,500
"	2	1,429	493	193,285,100	936	354,761,300
"	3	920	323	186,320,000	597	390,361,900
桜新	1	1,855	609	247,287,000	1,246	493,562,100
"	2	1,374	401	217,137,400	973	307,135,400
深沢	1	1,500	514	267,879,900	986	521,114,800
"	2	595	236	133,153,400	359	169,138,200
"	3	1,201	388	68,646,700	813	262,882,200

第14表のつづき

町 丁	総 数		普 通 徴 収		特 別 徴 収	
	納 税 者 数	調 定 額	納 税 者 数	調 定 額	納 税 者 数	調 定 額
深 沢	4	1,461	519	296,313,800	942	366,272,900
"	5	1,848	628	183,118,100	1,220	484,747,100
"	6	986	377	286,880,900	609	342,827,400
"	7	967	247	243,668,600	720	499,018,900
"	8	746	251	188,152,600	495	330,625,900
砧 地 域	62,133	24,750,194,400	20,717	8,560,367,300	41,416	16,189,827,100
祖 師 谷	1	1,634	565	263,708,600	1,069	351,369,500
"	2	1,534	555	73,543,300	979	208,122,300
"	3	2,231	770	433,368,700	1,461	707,116,700
"	4	1,685	559	192,348,900	1,126	429,127,000
"	5	1,265	469	276,209,700	796	460,661,800
"	6	951	371	86,689,500	580	229,013,700
成 城	1	709	274	205,357,600	435	238,727,600
"	2	1,450	613	429,884,300	837	565,947,200
"	3	835	231	205,546,500	604	275,072,600
"	4	919	362	384,570,400	557	491,511,100
"	5	891	364	339,636,600	527	481,074,300
"	6	948	384	342,340,000	564	505,735,300
"	7	1,031	371	219,074,400	660	377,885,900
"	8	1,180	380	313,917,400	800	381,649,000
"	9	1,059	361	199,380,600	698	401,077,900
千 歳 台	1	1,158	351	72,918,100	807	245,123,900
"	2	1,697	585	233,065,200	1,112	440,645,900
"	3	596	173	59,032,400	423	99,853,400
"	4	544	162	54,925,100	382	118,453,400
"	5	732	269	109,808,800	463	129,084,000
船 橋	6	355	116	42,862,300	239	94,078,700
"	1	2,512	866	243,924,100	1,646	557,765,900
"	2	949	256	62,322,700	693	217,432,600
"	3	1,051	269	99,279,300	782	234,233,100
"	4	1,223	360	108,175,300	863	271,712,000
"	5	1,763	563	155,137,300	1,200	371,881,800
"	6	1,065	320	74,926,900	745	247,156,200
"	7	2,025	561	94,171,600	1,464	345,020,000
喜 多 見	1	361	148	43,684,100	213	52,202,300
"	2	887	305	37,693,500	582	129,349,600
"	3	426	149	43,658,600	277	77,762,200
"	4	1,014	352	101,898,900	662	172,132,600
"	5	745	282	80,666,900	463	128,497,100
"	6	734	267	67,555,100	467	124,636,300
"	7	1,194	449	133,811,900	745	202,285,300
"	8	850	279	73,761,600	571	164,491,000
"	9	967	316	70,913,900	651	243,598,100
宇 奈 根	1	989	332	72,870,900	657	174,129,200
"	2	477	178	63,156,300	299	84,110,200
"	3	384	142	29,639,400	242	50,953,600
鎌 田	1	497	158	25,658,300	339	82,324,000
"	2	926	283	53,364,900	643	178,835,300
"	3	551	150	49,212,300	401	118,179,600
"	4	523	194	61,740,900	329	81,108,100
岡 本	1	1,271	437	314,417,800	834	446,182,400
"	2	510	148	125,937,500	362	290,911,000
"	3	969	319	187,801,100	650	442,110,400
大 蔵	1	699	206	65,649,800	493	178,370,200
"	2	492	111	43,891,600	381	104,352,300
"	3	1,625	521	60,118,900	1,104	200,742,600

財政・税務

第14表のつづき

町	丁	総 数		普 通 徴 収		特 別 徴 収	
		納 税 者 数	調 定 額	納 税 者 数	調 定 額	納 税 者 数	調 定 額
大 蔵	4 丁	57	18,933,800	23	7,761,600	34	11,172,200
	5 丁	513	151,711,600	197	64,772,500	316	86,939,100
	6 丁	367	120,854,400	122	52,030,700	245	68,823,700
	1 丁	1,459	543,282,700	473	141,199,500	986	402,083,200
	2 丁	1,169	570,591,300	288	104,532,300	881	466,059,000
	3 丁	1,662	582,601,200	520	150,224,500	1,142	432,376,700
	4 丁	1,682	584,274,300	508	169,021,700	1,174	415,252,600
	5 丁	1,046	409,901,100	342	142,024,100	704	267,877,000
	6 丁	1,121	351,388,000	317	100,812,100	804	250,575,900
	7 丁	626	213,272,700	217	68,656,900	409	144,615,800
公 園	8 丁	1,348	816,355,200	504	376,100,100	844	440,255,100
烏 山 地 域		49,784	15,576,467,700	16,189	4,697,903,600	33,595	10,878,564,100
上 北 沢	1 丁	1,438	501,507,500	459	174,507,500	979	327,000,000
	2 丁	100	21,612,100	7	7	93	7
	3 丁	1,378	743,524,100	498	310,162,000	880	433,362,100
	4 丁	2,214	584,726,400	721	185,883,400	1,493	398,843,000
5 丁	2,067	592,814,600	667	150,201,200	1,400	442,613,400	
八 幡 山	1 丁	1,089	450,653,300	354	133,820,100	735	316,833,200
	2 丁	634	154,267,800	191	49,344,500	443	104,923,300
	3 丁	2,275	575,467,400	742	162,505,400	1,533	412,962,000
上 祖 師 谷	1 丁	1,682	675,214,300	551	237,318,600	1,131	437,895,700
	2 丁	1,576	566,096,000	558	179,959,000	1,018	386,137,000
	3 丁	797	314,105,300	290	86,879,700	507	227,225,600
4 丁	1,425	556,194,100	407	135,509,200	1,018	420,684,900	
5 丁	1,103	279,997,100	382	80,138,800	721	199,858,300	
6 丁	709	285,310,400	225	85,267,700	484	200,042,700	
7 丁	825	300,512,400	294	96,085,600	531	204,426,800	
粕 谷	1 丁	744	240,255,400	271	76,496,700	473	163,758,700
	2 丁	892	216,323,500	317	61,553,300	575	154,770,200
	3 丁	1,539	514,011,800	512	138,090,000	1,027	375,921,800
	4 丁	1,176	399,813,700	388	115,417,000	788	284,396,700
給 田	1 丁	753	198,241,900	220	42,112,500	533	156,129,400
	2 丁	726	214,677,700	205	43,236,100	521	171,441,600
	3 丁	1,811	552,426,500	573	169,831,500	1,238	386,595,000
4 丁	1,157	336,786,200	332	65,200,400	825	271,585,800	
5 丁	483	194,244,400	145	62,525,300	338	131,719,100	
南 烏 山	1 丁	1,393	505,309,500	464	145,856,600	929	359,452,900
	2 丁	2,193	740,076,700	693	193,829,200	1,500	546,247,500
	3 丁	1,543	427,770,700	500	120,363,700	1,043	307,407,000
	4 丁	1,746	458,928,300	561	181,795,500	1,185	277,132,800
	5 丁	1,279	382,068,400	400	128,424,700	879	253,643,700
	6 丁	2,606	636,244,900	854	215,064,900	1,752	421,180,000
北 烏 山	1 丁	1,815	575,602,300	588	169,629,600	1,227	405,972,700
	2 丁	1,249	218,869,400	403	43,436,600	846	175,432,800
	3 丁	1,826	436,682,400	591	118,371,500	1,235	318,310,900
	4 丁	820	268,915,500	267	66,368,500	553	202,547,000
	5 丁	447	153,981,100	7	7	7	7
	6 丁	1,320	398,561,500	450	142,125,800	870	256,435,700
7 丁	1,068	421,623,000	391	146,300,600	677	275,322,400	
8 丁	889	233,202,300	274	73,683,500	615	159,518,800	
9 丁	997	249,847,800	323	80,737,800	674	169,110,000	

資料：財務 経 理 課 税 課
 注：1. 納 税 者 数 は、6 月 未 現 在 で 有 る。
 2. 納 税 者 数 は、普 通 徴 収、特 別 徴 収 を 重 複 納 税 し た 者 を 含 む。

第15表 税目別区税調定額

(単位 = 千円)

昭和63～平成4年度

税目	昭和63年度	平成元年度	平成2年度	平成3年度	平成4年度
総額	108,767,414	111,927,569	122,600,049	133,034,557	135,084,594
特別区民税	102,280,562	107,753,469	118,842,442	129,319,667	131,390,326
軽自動車税	265,731	270,701	275,737	283,033	279,033
特別区たばこ消費税	3,853,129	371,760
電力ガス税	2,231,857	373,194
	136,135	31,613
特別区たばこ税	...	3,126,831	3,481,869	3,431,857	3,415,236

資料：収入役室・企画部財政課

第16表 税目別都税調定額

(単位 = 千円)

昭和63～平成4年度

税目	昭和63年度	平成元年度	平成2年度	平成3年度	平成4年度
総額	128,039,618	128,823,944	132,405,859	144,726,572	150,059,104
都民税	12,071,371	12,016,883	12,119,710	12,071,249	11,183,379
事業税	43,498,623	40,134,114	43,850,839	48,994,865	49,396,888
不動産取得税	15,039,935	15,644,984	16,512,960	17,398,982	15,403,554
	3,212,606	3,608,536	3,991,955	4,355,068	4,467,958
	4,768,339	6,079,728	3,031,714	4,800,070	5,542,330
娯楽施設利用税	200,979
理飲食等消費税	1,561,554
自動車税	699,716	654,356	572,385	581,142	584,450
自動車取得税	9,568	13,377	20,075	19,299	22,529
特別土地保有税	723,806	1,149,564	1,767,752	1,547,784	2,190,154
固定資産税(償却資産)	1,480,864	1,572,077	1,671,660	1,893,353	2,125,528
固定資産税(土地・家屋)	33,038,721	35,259,644	36,365,490	39,555,583	44,252,774
都市計画税	9,905,506	10,453,904	10,685,190	11,522,311	12,892,340
軽油引取税	1,079,126	966,095	520,534	540,051	490,956
事業所税	643,122	602,442	683,121	891,790	1,024,877
商品切手発行税	156,424	154,202
特別地方消費税	...	257,784	385,729	331,121	269,188
その他の都税	105,782	410,456	226,745	67,480	57,997

資料：東京都世田谷都税事務所、主税局「東京都税務統計年報」
注・数字は、各年度最終調定額

第17表 税目別国税調定額

(単位 = 百万円)

昭和63～平成4年度

税目	昭和63年度	平成元年度	平成2年度	平成3年度	平成4年度
総額	445,022	507,038	588,229	625,158	495,100
所得税	73,004	83,359	101,451	113,068	106,465
源泉税	137,658	169,408	193,059	163,488	106,824
法人税	69,807	76,197	74,686	67,137	60,612
相続税	152,938	148,885	166,582	228,196	162,737
贈与税	…	…	9,666	7,276	7,109
酒税	—	—	—	—	—
揮発油	—	—	—	—	—
道路税	—	—	—	—	—
石油	282	281	284	278	273
航空機燃料	4	3	1	0	—
物品取引税	2,303	184	106	79	14
有価証券	366	200	244	118	57
通関手	—	—	—	—	—
自動車重量税	54	—	—	—	—
自働車重量税	—	—	—	—	—
印紙税	1,033	1,177	730	782	880
登録免許	…	…	389	423	274
たばこ	7,571	11,442	11,525	11,740	11,834
消費税	…	15,902	29,505	30,951	34,409
法人特別	…	…	…	…	1,084
法人的臨時特別	…	…	…	…	63
その他	—	—	—	1,622	2,466

資料；世田谷・玉川・北沢税務署

注・数字は、各年度における通年度分を含む。

第18表 東京都地域別個人住民税負担額

昭和63～平成3年度

(単位 住民税負担額=千円 一人当り平均負担額=円)

地 域	住 民 税 負 担 額				住 民 一 人 当 り 平 均 負 担 額			
	昭和63年度	平成元年度	平成2年度	平成3年度	昭和63年度	平成元年度	平成2年度	平成3年度
総 額	1,451,288,633	1,471,819,122	1,601,499,737	1,716,752,362	121,592	123,914	135,084	144,450
区 部	1,072,011,552	1,093,316,555	1,187,964,497	1,274,231,606	128,790	132,911	145,520	156,263
千代田区	17,623,301	19,289,554	19,920,230	20,826,667	404,566	468,284	504,667	547,508
中央区	16,586,055	17,389,123	19,050,894	19,908,694	225,719	245,450	279,991	293,782
港区	55,876,261	57,641,885	61,332,183	66,999,963	319,094	348,117	386,956	434,360
新宿区	50,751,733	52,145,242	54,323,697	59,218,470	157,445	169,656	183,037	203,554
文京区	34,284,957	35,410,289	40,845,425	40,163,207	180,358	191,474	225,330	224,412
台東区	24,652,646	24,727,784	26,047,151	26,902,723	144,789	148,859	159,829	166,819
墨田区	21,066,403	21,587,072	23,219,866	25,564,234	93,130	96,577	104,151	115,579
江東区	35,386,597	36,129,385	39,778,051	41,998,994	89,808	92,855	103,277	109,655
品川区	43,824,761	44,780,902	47,837,205	51,165,117	125,252	128,362	138,815	149,764
目黒区	45,856,206	47,017,034	50,066,927	55,559,253	177,149	185,104	199,293	222,715
大田区	83,346,544	84,728,333	92,430,851	99,503,579	126,991	130,178	142,659	153,944
世田谷区	137,541,545	139,334,606	152,962,241	165,804,299	170,942	175,786	193,856	210,103
渋谷区	51,655,827	50,759,270	54,628,292	59,297,181	229,321	237,208	265,669	293,934
中野区	41,672,356	40,667,568	44,021,702	45,852,415	126,479	125,537	137,703	143,847
杉並区	83,752,307	83,074,254	91,803,457	97,350,235	155,493	155,834	173,383	183,431
豊島区	32,276,644	33,289,051	35,542,423	38,003,528	116,822	124,575	135,726	145,739
北区	31,783,492	32,355,701	33,960,299	36,014,459	87,948	89,978	95,758	102,283
荒川区	15,806,900	16,014,635	17,438,922	18,891,746	84,298	86,338	94,367	102,100
板橋区	48,897,611	50,729,251	54,810,996	58,592,108	94,318	97,862	105,621	112,008
練馬区	73,910,721	74,633,513	82,183,296	89,234,849	120,408	121,242	132,841	142,806
足立区	46,661,139	49,030,335	53,536,821	57,873,398	73,692	77,597	84,823	91,347
葛飾区	33,782,507	35,465,343	38,780,500	41,112,054	79,440	83,563	91,291	96,304
江戸川区	45,015,039	47,116,425	53,442,068	58,394,433	82,454	84,531	94,430	101,346
市 部	367,676,860	366,822,883	401,206,192	433,994,666	106,601	105,182	113,784	120,023
八王子市	43,081,730	42,464,495	46,108,182	50,075,118	96,387	92,941	98,871	105,488
武蔵野市	14,627,597	13,929,916	15,453,981	17,623,854	96,750	91,270	101,123	114,363
三鷹市	20,966,279	22,711,464	23,351,075	25,481,845	150,693	163,377	167,900	183,105
青梅市	21,332,429	21,219,953	23,807,976	25,148,872	127,722	127,822	143,800	150,900
東大和市	9,192,640	9,718,233	10,450,631	10,916,501	76,828	79,329	82,968	84,766
府中市	22,076,516	21,820,914	23,549,626	25,602,151	106,317	104,732	112,464	121,136
昭島市	8,299,330	8,425,953	9,265,201	9,577,444	80,378	80,668	87,929	90,246
調布市	23,584,553	23,798,047	25,814,509	26,741,586	119,882	120,836	130,590	134,585
町田市	38,957,359	38,460,992	42,680,075	45,820,971	114,326	111,688	122,275	129,989
小金井市	13,751,203	13,539,085	14,536,036	15,560,855	131,029	128,496	137,264	144,846
小平市	17,679,233	17,311,374	19,069,555	19,965,710	110,123	106,619	116,268	119,775
日野市	17,020,569	16,825,626	18,270,557	19,877,854	105,746	102,599	110,111	118,939
東村山市	12,078,192	12,302,287	13,495,151	14,144,475	92,354	93,165	100,709	104,723
国立市	13,674,438	12,814,545	14,382,003	15,529,088	138,020	127,503	142,421	151,869
分譲寺	8,125,016	7,742,884	8,806,187	8,900,334	124,806	118,424	133,766	134,158
田無市	7,510,176	7,415,484	8,293,088	8,892,454	101,709	99,029	110,362	118,084
保谷市	11,392,764	11,055,008	11,807,580	12,324,500	120,649	116,983	124,069	128,189
谷生市	4,308,548	4,425,770	4,879,442	5,169,274	77,743	77,762	84,039	87,291
狛江市	9,098,224	8,995,389	10,287,007	10,511,306	121,430	121,477	138,659	141,405
東大和市	6,773,303	6,641,288	7,275,293	7,731,568	91,742	89,427	96,834	102,230
清瀬市	5,963,039	5,739,198	6,222,066	6,560,066	89,103	85,754	92,126	96,808
久留米市	11,140,798	11,077,430	12,337,958	13,122,296	99,773	98,056	108,401	115,512
武蔵野市	4,563,048	4,856,261	5,397,772	5,731,705	71,892	75,466	82,330	86,876
多摩市	14,129,556	14,677,440	15,886,994	17,285,818	101,976	103,487	109,953	118,002
種市	4,523,974	4,819,048	5,601,423	6,004,660	83,456	84,738	95,530	101,177
秋川市	3,826,346	4,034,799	4,176,824	4,660,993	79,617	82,105	82,894	90,073
羽村市	5,033,368	94,267
郡 部	9,994,433	10,082,596	10,697,827	6,761,696	76,928	76,580	80,057	82,123
西多摩郡	9,994,433	10,082,596	10,697,827	6,761,696	76,928	76,580	80,057	82,123
島 部	1,605,788	1,597,088	1,631,221	1,764,394	48,663	48,906	50,446	55,081
大三島	733,922	742,058	768,739	815,849	45,086	45,486	47,606	51,144
三八島	218,175	207,742	207,340	223,214	50,386	48,789	49,320	54,310
小笠原	441,775	438,871	432,986	463,658	44,120	44,999	44,995	48,632
笠原	211,916	208,417	222,156	261,673	89,153	89,411	94,094	107,375

資料：都主税総務部「東京都税務統計年報」

注・1. 住民税負担額は、特別区の区域については都民税及び特別区民税の収入額、その他の区域分は都民税及び市町村民税の収入額による。

2. 一人当り負担額は、都総務局統計部「東京都の人口(推計)」の各年10月1日現在、平成2年度は国勢調査人口により計算した。