

財 政

目 次

	頁		頁
第1表 会計別当初予算額(昭和38年度)	88	第1図 一般会計当初予算	88
第2表 一般会計当初予算額(昭和38年度)	88	第2図 年度別都区予算比較	94
第3表 質屋事業特別会計当初予算額 (昭和38年度)	89	第3図 年度別一般会計決算および 財政調整納付額	94
第4表 職員厚生資金貸付金特別会計当初予算額 (昭和38年度)	89	第4図 23区別一般会計最終予算額	94
第5表 国民健康保険事業特別会計当初予算額 (昭和38年度)	89		
第6表 用品特別会計当初予算額 (昭和38年度)	89		
第7表 中小企業事業資金特別会計当初予算額 (昭和38年度)	89		
第8表 会計別予算現額(昭和37年度)	90		
第9表 会計別決算額(昭和37年度)	90		
第10表 一般会計決算額(昭和37年度)	90		
第11表 質屋事業特別会計決算額 (昭和37年度)	91		
第12表 職員厚生資金貸付金特別会計決算額 (昭和37年度)	91		
第13表 国民健康保険事業特別会計決算額 (昭和37年度)	91		
第14表 用品特別会計決算額(昭和37年度)	91		
第15表 年度・会計別決算額 (昭和33年度～37年度)	92		
第16表 年度別一般会計決算額 (昭和33年度～37年度)	92		
第17表 年度別都執行委任予算額 (昭和33年度～37年度)	93		
第18表 年度別都区予算—合算総括— (昭和33年度～37年度)	93		
第19表 年度別財政調整納付額 (昭和33年度～37年度)	93		
第20表 年度・財産種類別区有財産 (昭和34年度～38年度)	93		
第21表 23区別一般会計予算額 (昭和37年度)	94		

第 1 表 会 計 別 当 初 予 算 額 (昭和38年度)

(単位=円)

区 分	当 初 予 算 額	割 合 (%)	対 比 前 年 度 当 初 予 算	
			当 初 予 算 額	増 △ 減
総 額	5,627,523,600	100.0	4,429,879,900	1,197,643,700
一 般 会 計	4,797,448,300	85.2	3,791,167,800	1,006,280,500
質屋事業特別会計	50,020,000	0.9	53,748,200	△ 3,728,200
職員厚生資金貸付金	13,100,000	0.2	13,000,000	100,000
特別健康保険事業計	689,083,500	12.2	554,899,900	134,183,600
特別会費計	27,871,700	0.5	17,064,000	10,807,700
中小企業事業資	50,000,100	0.9	0	50,000,100

資料：財務課

第 2 表 一 般 会 計 当 初 予 算 額 (昭和38年度)

(単位=円)

(歳入)

区 分	当 初 予 算 額	割 合 (%)	対 比 前 年 度 当 初 予 算	
			当 初 予 算 額	増 △ 減
総 額	4,797,448,300	100.0	3,791,167,800	1,006,280,500
区 税	3,736,169,100	77.9	2,894,159,350	842,009,750
財 産 収 入	7,864,700	0.2	2,467,800	5,396,900
使用料および手数料	64,007,700	1.3	56,415,600	7,592,100
国 庫 支 出 金	15,945,300	0.3	12,141,600	3,803,700
都 支 出 金	694,721,700	14.5	562,115,250	132,606,450
繰 越 金	20,000,000	0.4	580,000	19,420,000
雑 収 入	258,739,800	5.4	263,288,200	△ 4,548,400

資料：財務課

(歳出)

(単位=円)

区 分	当 初 予 算 額	割 合 (%)	対 比 前 年 度 当 初 予 算	
			当 初 予 算 額	増 △ 減
総 額	4,797,448,300	100.0	3,791,167,800	1,006,280,500
議 会 費	58,783,100	1.2	54,422,300	4,360,800
区 役 所 費	1,070,342,800	22.3	748,359,200	321,983,600
財 政 費	732,777,700	15.3	668,092,900	64,684,800
土 木 費	797,626,000	16.6	576,979,100	220,646,900
建 築 費	4,956,200	0.1	3,405,100	1,551,100
教 育 費	1,680,078,900	35.0	1,364,267,000	315,811,900
厚 生 費	116,575,600	2.4	45,555,500	71,020,100
国 民 年 金 費	121,678,600	2.5	95,941,300	25,737,300
経 済 費	21,225,500	0.5	51,535,300	△ 30,309,800
選 挙 費	17,325,000	0.4	14,211,600	3,113,400
区 民 会 館 費	7,980,400	0.2	7,374,800	605,600
諸 支 出 金	158,098,500	3.3	151,023,700	7,074,800
予 備 費	10,000,000	0.2	10,000,000	0

資料：財務課

第 1 図 一 般 会 計 当 初 予 算 額

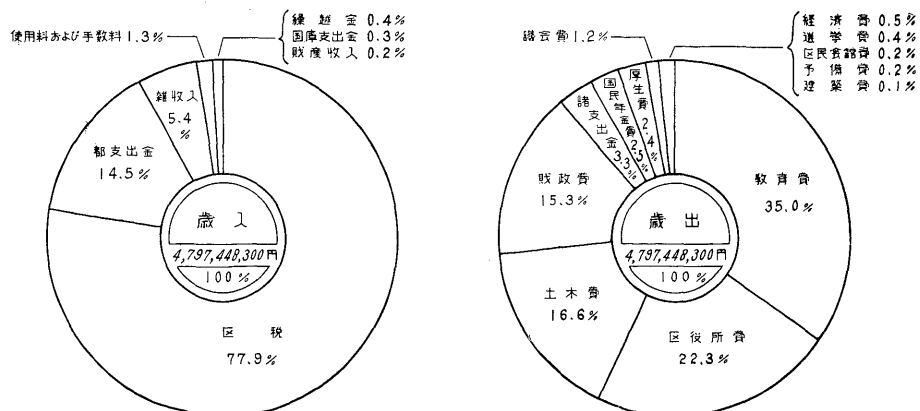

第 3 表

質屋事業特別会計当初予算額 (昭和38年度)

(単位=円)

区 分	当 初 予 算 額	割 合 (%)	対 比 前 年 度 当 初 予 算	
			当 初 予 算 額	増 減
歳 入	50,020,000	100.0	53,748,200	△ 3,728,200
歳 入 金 金	47,019,900	94.0	53,748,100	△ 6,728,200
歳 入 金 金	100	0	100	0
歳 入 金 金	3,000,000	6.0	0	3,000,000
歳 出	50,020,000	100.0	53,748,200	△ 3,728,200
歳 出 費 費	49,440,100	98.8	53,366,600	△ 3,926,500
歳 出 費 費	579,900	1.2	381,600	198,300

資料；財務課

第 4 表

職員厚生資金貸付金特別会計当初予算額 (昭和38年度)

(単位=円)

区 分	当 初 予 算 額	割 合 (%)	対 比 前 年 度 当 初 予 算	
			当 初 予 算 額	増 減
歳 入	13,100,000	100.0	13,000,000	100,000
歳 入 金 金	12,900,000	98.5	12,805,000	95,000
歳 入 金 金	199,900	1.5	194,900	5,000
歳 入 金 金	100	0	100	0
歳 出	13,100,000	100.0	13,000,000	100,000
歳 出 金 金	13,100,000	100.0	13,000,000	100,000

資料；財務課

第 5 表

国民健康保険事業特別会計当初予算額 (昭和38年度)

(単位=円)

区 分	当 初 予 算 額	割 合 (%)	対 比 前 年 度 当 初 予 算	
			当 初 予 算 額	増 減
歳 入	689,083,500	100.0	554,899,900	134,183,600
歳 入 料 金	209,463,300	30.4	173,206,500	36,256,800
歳 入 料 金	164,100	0	275,400	△ 111,300
歳 入 料 金	317,538,000	46.1	257,455,600	60,082,400
歳 入 料 金	160,021,700	23.2	122,400,000	37,621,700
歳 入 料 金	100	0	100	0
歳 入 料 金	1,896,300	0	1,562,300	334,000
歳 出	689,083,500	100.0	554,899,900	134,183,600
歳 出 費 費	35,053,200	5.1	28,439,500	6,613,700
歳 出 費 費	615,741,200	89.4	494,060,300	121,680,900
歳 出 費 費	1,550,400	0.2	1,486,800	63,600
歳 出 費 費	21,795,500	3.2	18,273,900	3,521,600
歳 出 費 費	3,075,400	0.4	3,109,400	△ 34,000
歳 出 費 費	11,867,800	1.7	9,530,000	2,337,800

資料；財務課

第 6 表

用品特別会計当初予算額 (昭和38年度)

(単位=円)

区 分	当 初 予 算 額	割 合 (%)	対 比 前 年 度 当 初 予 算	
			当 初 予 算 額	増 減
歳 入	27,871,700	100.0	17,064,000	10,807,700
歳 入 金 金	23,871,700	85.6	14,564,000	9,307,700
歳 入 金 金	4,000,000	14.4	2,500,000	1,500,000
歳 入 金 金	0	0	0	0
歳 出	27,871,700	100.0	17,064,000	10,807,700
歳 出 費 費	27,871,700	100.0	17,064,000	10,807,700

資料；財務課

第 7 表

中小企業事業資金特別会計当初予算額 (昭和38年度)

(単位=円)

区 分	当 初 予 算 額	割 合 (%)	対 比 前 年 度 当 初 予 算	
			当 初 予 算 額	増 減
歳 入	50,000,100	100.0	0	50,000,100
歳 入 金 金	50,000,000	100.0	0	50,000,000
歳 入 金 金	100	0	0	100
歳 出	50,000,100	100.0	0	50,000,100
歳 出 費 費	50,000,100	100.0	0	50,000,100

資料；財務課

第 8 表 会 計 別 予 算 現 額 (昭和37年度)

(単位=円)

区 分	予 算 現 額	割 合(%)	当 初 予 算 額	追 加 更 正 予 算 額	前 年 度 繰 越 事 業 費 額
総 額	6,562,477,381	100.0	4,767,109,600	1,550,627,481	244,740,300
一 般 会 計	5,877,345,730	89.6	4,128,397,500	1,504,207,930	244,740,300
質屋事業特別会計	47,642,900	0.8	53,748,200	△ 6,105,300	0
職員厚生資金貸付金特別会計	13,000,000	0.2	13,000,000	0	0
国民健康保険事業特別会計	602,072,751	9.2	554,899,900	47,172,851	0
用品特別会計	22,416,000	0.3	17,064,000	5,352,000	0

資料；収入役室

注、一般会計当初予算額については、当該年度開始前に議決された第1次追加予算(337,229,700円)を含む。

第 9 表 会 計 別 決 算 額 (昭和37年度)

(単位=円)

区 分	予 算 現 額	歳 入 決 算		歳 出 決 算	
		金 額	割 合(%)	金 額	割 合(%)
総 額	6,562,477,381	6,632,847,946	101.1	6,333,658,746	96.5
一 般 会 計	5,877,345,730	5,953,380,626	101.3	5,671,065,281	96.5
質屋事業特別会計	47,642,900	52,318,323	109.8	46,432,394	97.5
職員厚生資金貸付金特別会計	13,000,000	11,083,259	85.3	10,995,000	84.6
国民健康保険事業特別会計	602,072,751	592,783,997	98.4	586,075,584	97.3
用品特別会計	22,416,000	23,281,741	103.9	19,090,487	85.2

資料；収入役室

第 10 表 一 般 会 計 決 算 額 (昭和37年度)

(歳 入)

(単位=円)

区 分	予 算 現 額 (A)	収 入 済 額 (B)	差 引	$\frac{B}{A}$ (%)
総 額	5,877,345,730	5,953,380,626	76,034,896	101.3
区 税	4,309,756,785	4,410,193,776	100,436,991	102.3
財 産 収 入	21,197,600	22,457,388	1,259,788	105.9
使用料および手数料	56,415,600	60,383,409	3,967,809	107.0
国 庫 支 出 金	16,008,600	12,547,507	△ 3,461,093	78.4
都 支 出 金	635,262,980	585,926,423	△ 49,336,557	92.2
繰 越 金	505,850,115	505,850,115	0	100.0
雑 収 入	332,854,050	356,022,008	23,167,958	107.0

資料；収入役室

(歳 出)

(単位=円)

区 分	予 算 現 額 (A)	支 出 済 額 (B)	翌 年 度 繰 越 額 (C)	不 用 額	$\frac{B+C}{A}$ (%)
総 額	5,877,345,730	5,343,483,862	327,581,419	206,280,449	96.5
議 会 費	56,171,968	55,204,267	0	967,701	98.3
区 役 所 費	960,148,119	885,366,320	37,610,445	37,171,354	96.1
財 政 費	959,825,136	955,022,641	0	4,802,495	99.5
土 木 費	940,050,000	917,116,138	14,149,404	8,784,458	99.1
建 築 費	3,917,780	3,759,896	0	157,884	96.0
教 育 費	2,389,325,360	2,140,861,599	128,380,380	120,083,381	95.0
厚 生 費	213,702,323	160,626,810	30,973,600	22,101,913	89.7
経 済 費	143,152,900	73,281,614	68,371,500	1,499,786	99.0
選 挙 費	21,051,567	19,967,282	0	1,084,285	94.8
区 民 会 館 費	7,374,800	7,063,992	0	310,808	95.8
諸 支 出 金	175,289,198	125,213,303	48,096,090	1,979,805	98.9
予 備 費	7,336,579	0	0	7,336,579	0.0

資料；収入役室

第 11 表

質屋事業特別会計決算額

(昭和37年度)

(歳入)

(単位=円)

区 分	予 算 現 額 (A)	収 入 済 額 (B)	差 引	$\frac{B}{A}$ (%)
総 額	47,642,900	52,318,323	4,675,423	109.8
事業収入	42,142,800	43,931,948	1,789,148	104.2
繰越収入	100	2,886,375	2,886,275	2,886,375.0
繰入金	5,500,000	5,500,000	0	100.0

資料；収入役室

(歳出)

(単位=円)

区 分	予 算 現 額 (A)	支 出 済 額 (B)	翌年度繰越額 (C)	不 用 額	$\frac{B+C}{A}$ (%)
総 額	47,642,900	46,432,394	0	1,210,506	97.5
事業費	47,261,300	46,432,394	0	828,906	98.2
予備費	381,600	0	0	381,600	0.0

資料；収入役室

第 12 表

職員厚生資金貸付金特別会計決算額

(昭和37年度)

(歳入)

(単位=円)

区 分	予 算 現 額 (A)	収 入 済 額 (B)	差 引	$\frac{B}{A}$ (%)
総 額	13,000,000	11,083,259	△ 1,916,741	85.3
返還収入	12,805,000	10,497,800	△ 2,307,200	82.0
繰越収入	194,900	186,596	△ 8,304	95.7
繰入金	100	398,863	398,763	398,863.0

資料；収入役室

(歳出)

(単位=円)

区 分	予 算 現 額 (A)	支 出 済 額 (B)	翌年度繰越額 (C)	不 用 額	$\frac{B+C}{A}$ (%)
総 額	13,000,000	10,995,000	0	2,005,000	84.6
貸付金	13,000,000	10,995,000	0	2,005,000	84.6

資料；収入役室

第 13 表

国民健康保険事業特別会計決算額

(昭和37年度)

(歳入)

(単位=円)

区 分	予 算 現 額 (A)	収 入 済 額 (B)	差 引	$\frac{B}{A}$ (%)
総 額	602,072,751	592,783,997	△ 9,288,754	98.5
国民健康保険料	174,841,800	176,357,161	1,515,361	100.9
使用料および手数料	275,400	142,370	△ 133,030	51.7
国庫支出金	279,706,300	257,425,386	△ 22,280,914	92.0
都支支出金	131,117,300	141,377,000	10,259,700	107.8
繰越収入	13,789,651	13,789,651	0	100.0
雑収入	2,342,300	3,692,429	1,350,129	157.6

資料；収入役室

(歳出)

(単位=円)

区 分	予 算 現 額 (A)	支 出 済 額 (B)	翌年度繰越額 (C)	不 用 額	$\frac{B+C}{A}$ (%)
総 額	602,072,751	586,075,584	0	15,997,167	97.3
区役所	31,398,100	30,076,372	0	1,321,728	95.8
保険給付	537,567,139	531,870,732	0	5,696,407	98.9
保健施設	1,486,800	1,134,360	0	352,440	76.3
徴収	20,123,140	19,610,556	0	512,584	97.5
諸支出	3,595,098	3,383,564	0	211,534	94.1
予備	7,902,474	0	0	7,902,474	0.0

資料；収入役室

第 14 表

用品特別会計決算額

(昭和37年度)

(歳入)

(単位=円)

区 分	予 算 現 額 (A)	収 入 済 額 (B)	差 引	$\frac{B}{A}$ (%)
総 額	22,416,000	23,281,741	865,741	103.9
用品収入	18,416,000	18,797,416	381,416	102.1
繰越収入	2,500,000	2,984,325	484,325	119.4
繰入金	1,500,000	1,500,000	0	100.0

資料；収入役室

(歳出)

(単位=円)

区 分	予 算 現 額 (A)	支 出 済 額 (B)	翌年度繰越額 (C)	不 用 額	$\frac{B+C}{A}$ (%)
総 額	22,416,000	19,090,487	0	3,325,513	85.2
用品費	22,416,000	19,090,487	0	3,325,513	85.2

資料；収入役室

第 15 表

年度・会計別決算額

(昭和33年度～37年度)

(歳入)

(単位=円)

区 分	昭和33年度	昭和34年度	昭和35年度	昭和36年度	昭和37年度
総 額	2,973,063,581	2,909,598,538	3,878,681,271	4,848,732,473	6,632,847,946
一 般 会 計	2,917,269,459	2,773,467,604	3,441,571,437	4,267,395,423	5,953,380,626
質屋事業特別会計	50,028,973	43,704,715	42,426,730	42,102,702	52,318,323
職員厚生資金貸付金特別会計	5,765,149	5,942,254	9,918,356	10,919,863	11,083,259
国民健康保険事業特別会計	—	86,483,965	414,764,748	512,516,509	592,783,997
用品特別会計	—	—	—	15,797,976	23,281,741

資料；収入役室

(歳出)

(単位=円)

区 分	昭和33年度	昭和34年度	昭和35年度	昭和36年度	昭和37年度
総 額	2,864,196,590	2,649,881,296	3,573,854,909	4,567,563,444	6,333,658,764
一 般 会 計	2,815,366,887	2,523,685,346	3,131,131,305	4,006,285,608	5,671,065,281
質屋事業特別会計	43,206,703	36,103,971	36,953,433	39,216,327	46,432,394
職員厚生資金貸付金特別会計	5,623,000	5,717,000	9,715,000	10,521,000	10,995,000
国民健康保険事業特別会計	—	84,374,979	396,055,171	498,726,858	586,075,584
用品特別会計	—	—	—	12,813,651	19,990,487

資料；収入役室

第 16 表

年度別一般会計決算額

(昭和33年度～37年度)

(歳入)

(単位=円)

区 分	昭和33年度	昭和34年度	昭和35年度	昭和36年度	昭和37年度
総 額	2,917,269,459	2,773,467,604	3,411,571,437	4,267,395,423	5,953,380,626
区 税	1,729,314,311	1,882,401,108	2,205,807,173	2,970,500,932	4,410,193,776
財 産 収 入	2,041,011	3,020,310	91,390,439	2,607,703	22,457,388
使用料および手数料	29,186,835	39,249,996	45,090,782	51,278,487	60,383,409
国 庫 支 出 金	—	341,100	10,449,760	13,514,023	2,547,507
都 支 出 金	644,251,430	562,724,334	632,366,044	648,448,771	585,926,423
繰 越 金	285,252,435	118,959,572	249,782,258	292,597,262	505,850,115
雑 収 入	172,129,748	166,771,274	176,684,981	288,448,245	356,022,008
繰 入 金	55,120,689	—	—	—	—

資料；収入役室

(歳出)

(単位=円)

区 分	昭和33年度	昭和34年度	昭和35年度	昭和36年度	昭和37年度
総 額	2,815,366,887	2,523,685,346	3,131,131,305	4,006,285,608	5,671,065,281
議 会 費	34,321,509	34,489,010	44,562,765	54,795,696	55,204,267
区 役 所 費	404,346,527	436,560,475	635,538,465	791,080,557	922,976,765
財 政 費	666,342,000	679,921,142	774,561,157	929,798,393	955,022,641
土 木 費	263,888,850	223,559,768	264,487,812	588,828,796	931,265,542
建 築 費	2,497,561	2,404,905	2,831,559	3,119,517	3,759,896
教 育 費	1,088,218,597	896,863,688	1,092,652,140	1,371,228,345	2,269,241,979
厚 生 費	21,673,340	19,399,246	35,564,314	116,723,491	191,600,410
経 済 費	43,355,664	43,553,010	45,323,390	45,773,609	141,653,114
選 挙 費	7,676,072	13,787,429	8,766,134	6,182,862	19,967,282
区 民 会 館 費	—	16,047,283	7,272,180	7,025,873	7,063,992
諸 支 出 金	59,246,839	23,162,242	69,840,602	91,728,469	173,309,393
予 備 費	(5,186,837)	(4,748,108)	(3,614,565)	(2,604,978)	(2,263,421)
区 民 会 館 建 設 費	212,817,035	—	—	—	—
国民健康保険費	1,334,638	16,768,358	—	—	—
区庁舎建設継続費	9,738,255	117,168,790	149,730,787	—	—

資料；収入役室

- 注 1, 昭和35年度は1部2部を合算してある。
 2, 昭和36年度は、庁用費は区役所費に、土木事業費は土木費に合算した。
 3, 昭和33年度の財政調整納付金(款)は財政費として計上してある。
 4, 区分中予備費の()書は補充額を示す。したがって総額には含まれない。

第 17 表

年度別都執行委任予算額

(昭和33年度～37年度)

(単位=円)

区 分	昭和 33 年度	昭和 34 年度	昭和 35 年度	昭和 36 年度	昭和 37 年度
総 額	1,628,498,992	1,744,172,152	1,993,194,690	2,207,909,790	2,501,081,081
都 庁 費	56,579,045	66,294,289	73,744,384	102,388,930	114,426,682
消 防 費	2,979,080	2,837,130	2,476,370	2,933,950	3,319,973
教 育 費	1,099,846,655	1,171,111,876	1,360,965,242	1,617,089,573	1,808,571,511
土 木 費	196,028,420	282,408,487	332,022,124	282,150,250	348,165,988
建 築 事 業 費	277,455	7,440,244	101,500	1,561,000	23,862,580
民 生 事 業 費	19,057,755	7,635,260	9,702,808	3,446,617	3,135,995
労 働 費	178,092,388	167,689,342	186,939,024	194,719,483	195,871,463
清 掃 事 業 費	586,843	806,749	1,135,673	1,817,292	1,734,762
統 計 費	595,905	256,750	834,533	295,320	779,280
農 林 費	1,500	1,500	1,500	1,500	1,500
災 害 復 旧 費	59,983,047	16,562,600	2,600,000	620,000	—
諸 支 出 金	60,448	65,663	71,421	125,105	108,189
用地費(特別会計)	14,353,459	20,790,665	22,600,111	—	—
選 挙 費	—	—	—	—	—
学 務 費	56,992	57,597	—	—	—
商 工 費	—	22,000	—	—	—
保 險 衛 生 費	—	192,000	—	760,770	904,857
中央卸売維持管理費 市場会計	—	—	—	—	198,301

資料；財務課

第 18 表

年度別都区予算

—合算総括—

(昭和33年度～37年度)

(単位=円)

区 分	昭和 33 年度		昭和 34 年度		昭和 35 年度		昭和 36 年度		昭和 37 年度	
	金 額	割合	金 額	割合	金 額	割合	金 額	割合	金 額	割合
総 額	4,901,337,757	100.0	4,429,794,618	100.0	5,185,846,468	100.0	6,730,993,675	100.0	8,133,686,511	100.0
区経済(一般会計予算)	3,272,838,765	66.8	2,685,622,466	60.6	3,192,651,778	61.6	4,523,083,885	67.2	5,632,605,430	69.3
都 経 済 (都執行委任予算)	1,628,498,992	33.2	1,744,172,152	39.4	1,993,194,690	38.4	2,207,909,790	32.8	2,501,081,081	30.7

資料；財務課

第 19 表

年度別財政調整納付額

(昭和33年度～37年度)

(単位=円)

区 分	財政調整納付額 (A)	一般会計決算(歳出) (B)	A/B (%)	一般会計決算(区税歳入) (C)	A/C (%)
昭 和 3 3 年 度	666,342,000	2,815,366,887	23.7	1,729,314,311	38.5
3 4	645,333,000	2,523,685,346	25.6	1,882,401,018	34.3
3 5	737,249,000	3,131,131,305	23.5	2,202,807,173	33.5
3 6	780,691,000	4,006,285,608	19.5	2,970,500,932	36.3
3 7	813,347,000	5,671,065,281	14.3	4,410,193,776	18.4

資料；財務課

第 20 表

年度・財産種類別区有財産

(昭和34年～38年)

各年 2 月 1 日現在

(単位=円)

区 分	昭和 34 年	昭和 35 年	昭和 36 年	昭和 37 年	昭和 38 年
総 額	2,860,097,954	3,338,463,306	9,779,138,844	11,834,099,156	14,852,041,651
土 地	973,696,009	658,320,849	6,186,536,488	7,359,226,032	9,125,736,329
建 物	1,457,726,083	2,022,693,409	2,684,937,334	3,220,158,703	3,754,750,766
工 作 物	117,259,566	218,359,974	353,476,313	382,209,436	474,263,764
機 械 器 具				71,538,000	79,623,085
権 利 (電話加入)	5,453,700	5,728,100	5,645,800	5,899,700	5,790,100
権 利 券・有 価 証 券・ 現 金・預 託 金	142,538,284	164,259,296	205,920,331	412,392,631	112,822,855
動 産	163,424,312	269,101,678	342,622,578	382,674,654	1,299,054,752

資料；財務課

注、36年以前については、工作物・機械器具を分割していない

第21表 23区別一般会計予算額 (昭和37年度)
最終予算額による (単位=円)

区 分	予 算 額	歳入のうち 特別区平衡交付金	歳出のうち 特別区財政調整納 付金
総 額	64,988,064,098	6,043,511,125	4,038,110,000
千代田	1,667,773,985	40,229,000	—
中央	1,837,823,627	116,506,000	—
港	3,118,169,450	—	547,003,000
新宿	2,761,600,000	—	72,750,000
文京	1,988,281,900	38,650,200	—
台東	1,834,398,200	151,000,000	—
墨田	2,082,192,596	363,281,260	—
江東	2,554,790,190	702,032,000	—
品川	2,710,654,630	—	116,648,000
目黒	2,375,291,660	—	363,948,000
大田	5,041,411,276	—	746,894,000
世田谷	5,632,605,430	—	813,347,000
渋谷	2,745,258,105	—	449,277,000
中野	2,532,812,500	39,277,000	—
杉並	4,281,640,791	—	928,243,000
豊島	1,928,249,280	28,160,000	—
北	2,957,942,843	498,767,665	—
荒川	2,297,320,417	476,748,000	—
板橋	2,531,615,900	550,281,000	—
練馬	3,101,780,178	251,469,000	—
足立	3,494,359,190	1,005,542,000	—
葛飾	2,860,083,631	901,559,000	—
江戸川	2,652,008,319	880,009,000	—

第2図 年度別都区予算比較

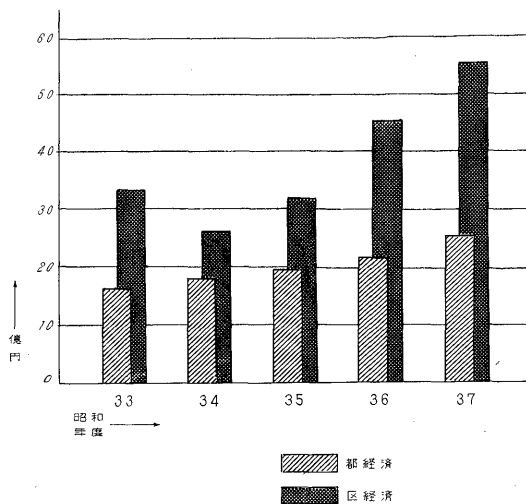

第3図 年度別一般会計決算
および財政調整納付額

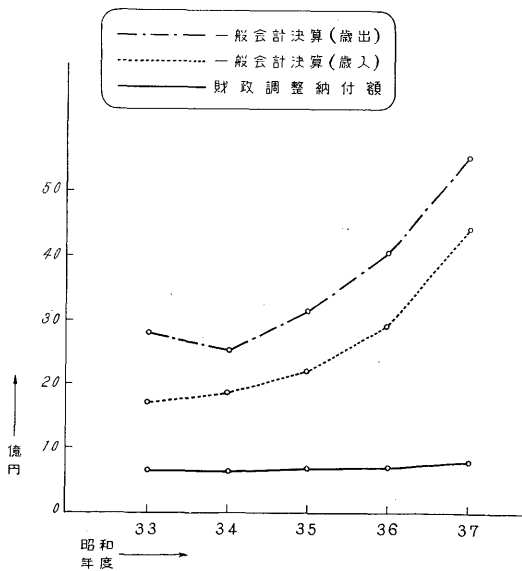

資料：都総務局統計部 (昭和37年版統計年鑑による)

第4図 23区別一般会計最終予算額

