

交 通 ・ 通 信

目 次

	頁		頁
第1表 年次・駅別乗降車人員 (昭和33年度～37年度) ……………	178	第1図 駅別乗降車人員—1日当り平均— ……………	179
第2表 駅別乗降車人員—1日当り平均— (昭和37年度) ……………	178	第2図 年度別自動車台数 ……………	182
第3表 バス路線別輸送人員 (昭和36年度～37年度) ……………	180	第3図 年度別原動機付自転車台数 ……………	182
第4表 年度・月別自動車台数 (昭和33年度～37年度) ……………	181	第4図 町丁目別ラジオ・テレビ契約数 ……………	185
第5表 年度・月別自動車台数—指数— (昭和33年度～37年度) ……………	181	第5図 年度別電話需要状況 ……………	186
第6表 年度・月別原動機付自転車台数 (昭和33年度～37年度) ……………	181	第6図 町丁目別電話普及率 ……………	187
第7表 時間別主要地点交通量 (昭和38年11月5日実態調査) ……………	182		
第8表 年度別郵便局数およびポスト数 (昭和36年度～37年度) ……………	183		
第9表 月別通常郵便物引受数 (昭和36年度～37年度) ……………	183		
第10表 内国特殊郵便物引受数 (昭和36年度～37年度) ……………	183		
第11表 内国小包郵便物引受数 (昭和36年度～37年度) ……………	183		
第12表 年度別テレビ・ラジオ契約数 (昭和33年度～37年度) ……………	184		
第13表 町丁目別テレビ・ラジオ契約数 (昭和38年3月31日現在) ……………	184		
第14表 年度・電話局別電話加入数 (昭和33年度～37年度) ……………	186		
第15表 年度別電話需要状況 (昭和33年度～37年度) ……………	186		
第16表 年度別電報取扱数 (昭和33年度～37年度) ……………	186		
第17表 町丁目別電話加入状況 (昭和38年3月31日現在) ……………	187		

区 分	昭 年 33 年 度		昭 和 34 年 度		昭 和 35 年 度		昭 和 36
	乗車人員	降車人員	乗車人員	降車人員	乗車人員	降車人員	乗車人員
玉川線 (全線)	64,567,797	64,567,797	64,117,521	64,117,521	62,842,609	62,842,609	61,929,508
	3,002,531	3,226,339	3,024,614	3,342,416	3,095,460	3,340,737	3,161,799
奥都市	3,002,531	3,226,339	3,024,614	3,342,416	3,095,460	3,340,737	3,161,799
	30,798,519	30,390,773	32,652,338	32,517,432	35,836,849	35,307,919	38,668,998
緑ヶ丘	2,115,220	2,188,726	2,243,357	2,326,756	2,396,285	2,422,962	2,545,094
	12,534,491	12,436,247	13,421,336	13,414,884	15,294,796	15,001,285	16,774,136
自由ヶ丘	2,071,404	1,989,869	2,145,400	2,084,431	2,276,004	2,224,783	2,368,311
	3,629,962	3,596,260	3,882,038	3,888,717	4,170,891	4,191,337	4,398,064
山手	4,004,672	4,071,526	4,101,086	4,176,912	4,251,714	4,272,044	4,442,717
	2,499,683	2,452,872	2,725,908	2,657,910	2,955,797	2,886,932	3,126,722
二子	3,943,087	3,655,273	4,133,213	3,967,822	4,491,362	4,308,576	5,031,954
	14,880,079	15,573,696	16,114,718	16,926,863	18,053,105	18,627,877	19,763,846
東横	14,880,079	15,573,696	16,114,718	16,926,863	18,053,105	18,627,877	19,763,846
	38,797,905	39,173,833	40,868,058	40,656,118	43,868,954	43,826,230	47,370,389
代田	5,128,582	5,437,989	5,422,642	5,443,875	5,753,790	5,848,601	5,866,833
	13,707,135	14,377,292	14,050,600	14,338,419	14,947,952	15,224,757	16,373,284
高井	6,725,798	6,745,365	7,240,084	6,908,008	7,292,012	7,040,823	7,904,180
	3,145,371	3,056,608	3,548,152	3,437,393	4,555,880	4,361,720	4,982,350
上北	2,156,460	2,242,995	2,242,780	2,201,102	2,324,344	2,305,428	2,447,340
	1,262,307	1,043,154	1,400,229	1,328,888	1,582,479	1,519,810	1,794,281
花島	1,503,837	1,387,189	1,571,217	1,621,219	1,568,991	1,639,708	1,653,863
	5,168,415	4,883,241	5,392,354	5,377,214	5,843,506	5,865,383	6,348,258
の頭	30,778,392	31,519,944	26,931,088	31,758,990	32,779,522	33,981,823	35,228,019
	2,974,997	3,376,952	3,232,309	3,488,526	3,379,393	3,706,169	3,385,316
北丁	10,261,409	10,779,142	9,983,839	10,742,075	10,675,095	11,564,315	11,802,309
	1,744,011	2,044,623	1,752,584	1,841,443	1,839,197	1,942,756	1,976,049
急	2,162,665	2,416,078	2,300,198	2,300,278	2,507,968	2,517,516	2,568,606
	13,635,310	12,903,149	9,582,158	13,386,668	14,377,869	14,251,067	15,495,739
代田	40,015,360	40,895,027	14,842,300	42,563,667	44,515,378	46,273,309	47,936,681
	1,750,842	1,902,133	1,942,216	2,114,535	1,991,406	2,135,634	2,089,762
北谷	10,811,004	11,293,789	10,678,563	11,056,279	11,289,270	11,707,974	12,273,100
	1,634,503	1,781,092	1,477,811	1,693,044	1,416,054	1,701,900	1,426,625
ヶ徳	1,785,585	1,822,785	1,987,484	1,872,056	2,153,544	2,009,523	2,369,447
	3,523,960	3,700,120	3,654,352	3,800,200	3,842,634	4,002,210	4,049,903
船大園	6,383,441	6,501,077	6,873,868	6,875,333	7,372,704	7,362,456	7,835,559
	4,123,814	3,866,439	4,587,150	4,663,742	4,891,409	4,956,006	5,226,428
谷学多	3,682,021	3,575,500	3,792,034	3,786,225	4,097,370	4,102,494	4,385,100
	4,711,496	4,856,077	5,049,551	4,931,206	5,478,365	6,344,515	6,112,794
前見	1,608,694	1,596,015	1,799,271	1,771,047	1,982,622	1,950,597	2,167,963

資料：各電鉄会社

注. 1. 自由ヶ丘・二子玉川園・明大前・下高井戸・下北沢・豪徳寺の各駅は他線への乗換人員を含む。
2. 緑ヶ丘・自由ヶ丘・八幡山の各駅は世田谷区外であるが、隣接(約50m以内)しているため便宜掲載した。

第 2 表

駅 別 乗 降 車 人 員 — 1日当り平均 — (昭和37年度)

駅 名	乗 降 車 人 員			乗 車 人 員			降 車 人 員			総数のうち 定期の割合
	総 数	定 期	定期外	総 数	定 期	定期外	総 数	定 期	定期外	
玉川線 (全線)	335,718	209,816	125,902	167,859	104,908	62,951	167,859	104,908	62,951	62.5%
	18,284	10,234	8,050	8,783	5,117	3,666	9,501	5,117	4,384	56.0
奥都市	18,284	10,234	8,050	8,783	5,117	3,666	9,501	5,117	4,384	56.0
	220,831	142,144	78,687	111,158	71,072	40,086	109,673	71,072	38,601	64.4
緑ヶ丘	14,464	8,492	5,972	7,156	4,246	2,910	7,308	4,246	3,062	58.7
	95,632	60,098	35,534	48,307	30,049	18,258	47,325	30,049	17,276	62.8
自由ヶ丘	13,419	8,144	5,275	6,723	4,132	2,651	6,696	4,072	2,624	61.0
	25,178	17,412	7,766	12,473	8,706	3,767	12,705	8,706	3,999	69.2
山手	25,441	17,400	8,041	12,618	8,700	3,918	12,823	8,700	4,123	68.4
	17,706	12,078	5,628	8,866	6,039	2,827	8,840	6,039	2,801	68.2
二子	28,991	18,520	10,471	15,015	9,260	5,755	13,976	9,260	4,716	63.9
	114,448	71,546	42,909	56,686	35,773	20,913	57,762	35,773	21,989	62.5
東横	114,448	71,546	42,909	56,686	35,773	20,913	57,762	35,773	21,989	62.5
	277,122	186,352	90,770	138,407	93,176	45,231	138,715	93,176	45,539	67.2
代田	32,361	19,972	12,389	15,856	9,986	5,870	16,505	9,986	6,519	61.7
	96,952	67,746	29,206	48,193	33,873	14,320	48,759	33,873	14,886	69.9
高井	44,898	27,398	17,500	22,707	13,699	9,008	22,191	13,699	8,492	61.0
	30,553	23,230	7,323	15,459	11,615	3,844	15,094	11,615	3,479	76.0
上北	14,411	9,302	5,109	7,175	4,651	2,524	7,236	4,651	2,585	64.5
	10,941	6,876	4,065	5,588	3,438	2,150	5,353	3,438	1,915	62.8
花島	10,170	5,880	4,290	4,973	2,940	2,033	5,197	2,940	2,257	57.8
	36,836	25,948	10,888	18,456	12,974	5,482	18,380	12,974	5,406	70.5
の頭	208,356	136,722	71,634	102,534	68,361	34,173	105,822	68,361	37,461	65.6
	19,799	11,878	7,921	9,288	5,939	3,349	10,511	5,939	4,572	60.0
北丁	72,132	47,788	24,344	35,188	23,894	11,294	36,944	23,894	13,050	66.3
	11,044	6,482	4,562	5,451	3,241	2,210	5,593	3,241	2,352	58.7
急	14,629	7,944	6,685	7,102	3,972	3,130	7,527	3,972	3,555	54.3
	90,752	62,630	28,122	45,505	31,315	14,190	45,247	31,315	13,932	69.0
代田	284,605	187,448	97,157	141,529	93,724	47,805	143,076	93,724	49,352	65.9
	12,602	7,238	5,364	6,050	3,619	2,431	6,552	3,619	2,933	57.4
北谷	75,405	50,460	24,945	36,933	25,230	11,703	38,472	25,230	13,242	66.9
	8,128	4,736	3,392	4,026	2,368	1,658	4,102	2,368	1,734	58.3
ヶ徳	14,004	9,288	4,716	7,095	4,644	2,451	6,909	4,644	2,265	66.3
	23,965	15,284	8,681	12,068	7,642	4,426	11,897	7,642	4,255	63.8
船大園	44,740	30,120	14,620	22,359	15,060	7,299	22,381	15,060	7,321	67.3
	30,438	20,362	10,076	15,497	10,181	5,316	14,941	10,181	4,760	66.9
谷学多	25,983	15,968	10,015	12,774	7,984	4,790	13,209	7,984	5,225	61.5
	35,867	24,758	11,109	17,974	12,379	5,595	17,893	12,379	5,514	69.0
前見	13,473	9,234	4,239	6,753	4,617	2,136	6,720	4,617	2,103	68.5

資料：各電鉄会社

注. 1. 自由ヶ丘・二子玉川園・明大前・下高井戸・下北沢・豪徳寺の各駅は他線への乗換人員を含む。
2. 緑ヶ丘・自由ヶ丘・八幡山の各駅は世田谷区外であるが、隣接(約50m以内)しているため便宜掲載した。

乗 降 車 人 員

(昭和33年度~37年度)

単位=人

年度	昭和37年度					
	乗 車 人 員		降 車 人 員		乗 車 人 員	
降車人員	総 数	定 期	定 期 外	総 数	定 期	定 期 外
61,929,508	61,100,678	38,186,640	22,914,038	61,100,678	38,186,640	22,914,038
3,510,512	3,196,956	1,862,670	1,334,286	3,458,351	1,862,670	1,595,681
3,510,512	3,196,956	1,862,670	1,334,286	3,458,351	1,862,670	1,595,681
38,187,896	40,461,207	25,859,780	14,591,427	39,920,320	25,869,780	14,060,540
2,612,339	2,604,492	1,545,390	1,059,102	2,659,926	1,545,390	1,114,536
16,397,435	17,583,661	10,937,610	6,646,051	17,226,345	10,937,610	6,288,735
2,359,945	2,446,984	1,482,060	964,924	2,437,068	1,482,060	955,008
4,493,136	4,540,324	3,169,140	1,371,184	4,624,803	3,169,140	1,455,663
4,505,713	4,593,148	3,166,860	1,426,288	4,667,423	3,166,860	1,500,563
3,115,196	3,227,419	2,198,280	1,029,139	3,217,759	2,198,280	1,019,479
4,704,132	5,465,179	3,370,440	2,094,739	5,086,996	3,370,440	1,716,556
20,318,388	20,633,692	13,021,470	7,612,222	21,025,589	13,021,470	8,004,119
20,318,388	20,633,692	13,021,470	7,612,222	21,025,589	13,021,470	8,004,119
47,478,797	50,496,692	34,008,990	16,487,702	50,637,615	34,008,990	16,628,625
6,048,758	5,787,244	3,644,820	2,142,424	6,024,237	3,644,820	2,379,417
16,637,173	17,590,490	12,363,660	5,226,830	17,796,912	12,363,660	5,433,252
7,590,066	8,288,229	5,000,190	3,288,039	8,099,754	5,000,190	3,099,564
4,769,936	5,642,280	4,239,300	1,402,980	5,515,744	4,239,300	1,276,444
2,519,371	2,619,051	1,697,730	921,321	2,641,352	1,697,730	943,622
1,748,079	2,039,519	1,254,720	784,799	1,953,825	1,254,720	699,105
1,804,574	1,793,578	1,073,130	720,448	1,897,020	1,073,130	823,890
6,360,840	6,736,301	4,735,044	2,000,861	6,708,771	4,735,440	1,973,331
36,695,897	37,435,230	24,951,660	12,483,570	38,624,841	24,951,660	13,673,181
3,732,193	3,390,260	2,167,740	1,222,520	3,836,579	2,167,740	1,668,839
12,614,271	12,843,608	8,721,210	4,122,398	13,484,621	8,721,210	4,763,411
2,061,224	1,999,690	1,182,930	816,760	2,041,337	1,182,930	858,407
2,837,018	2,592,440	1,449,840	1,142,600	2,747,337	1,449,840	1,297,497
15,451,184	16,609,232	11,429,940	5,179,292	16,514,967	11,429,940	5,085,027
48,696,651	51,642,050	34,209,360	17,432,690	52,058,631	34,209,360	17,849,271
2,325,598	2,208,302	1,321,080	887,222	2,391,628	1,321,080	1,070,548
13,034,799	13,480,459	9,208,950	4,271,509	14,042,364	9,208,950	4,833,414
1,483,420	1,454,214	864,450	589,764	1,497,466	864,450	633,016
2,286,762	2,589,507	1,695,030	894,477	2,521,760	1,695,030	826,730
3,992,968	4,404,578	2,789,190	1,615,388	4,342,147	2,789,190	1,552,957
7,752,624	8,160,822	5,496,780	2,664,042	8,168,944	5,496,780	2,672,164
5,061,869	5,656,266	3,716,040	1,940,226	5,453,461	3,716,040	1,737,421
4,439,354	4,662,456	2,914,260	1,748,196	4,657,249	2,914,260	1,742,989
6,110,399	6,560,538	4,518,270	2,042,268	6,530,826	4,518,270	2,012,556
2,208,858	2,464,908	1,685,310	779,598	2,452,786	1,685,310	767,476

第 1 図 駅 別 乗 降 車 人 員 — 1 日 当 り 平 均 —

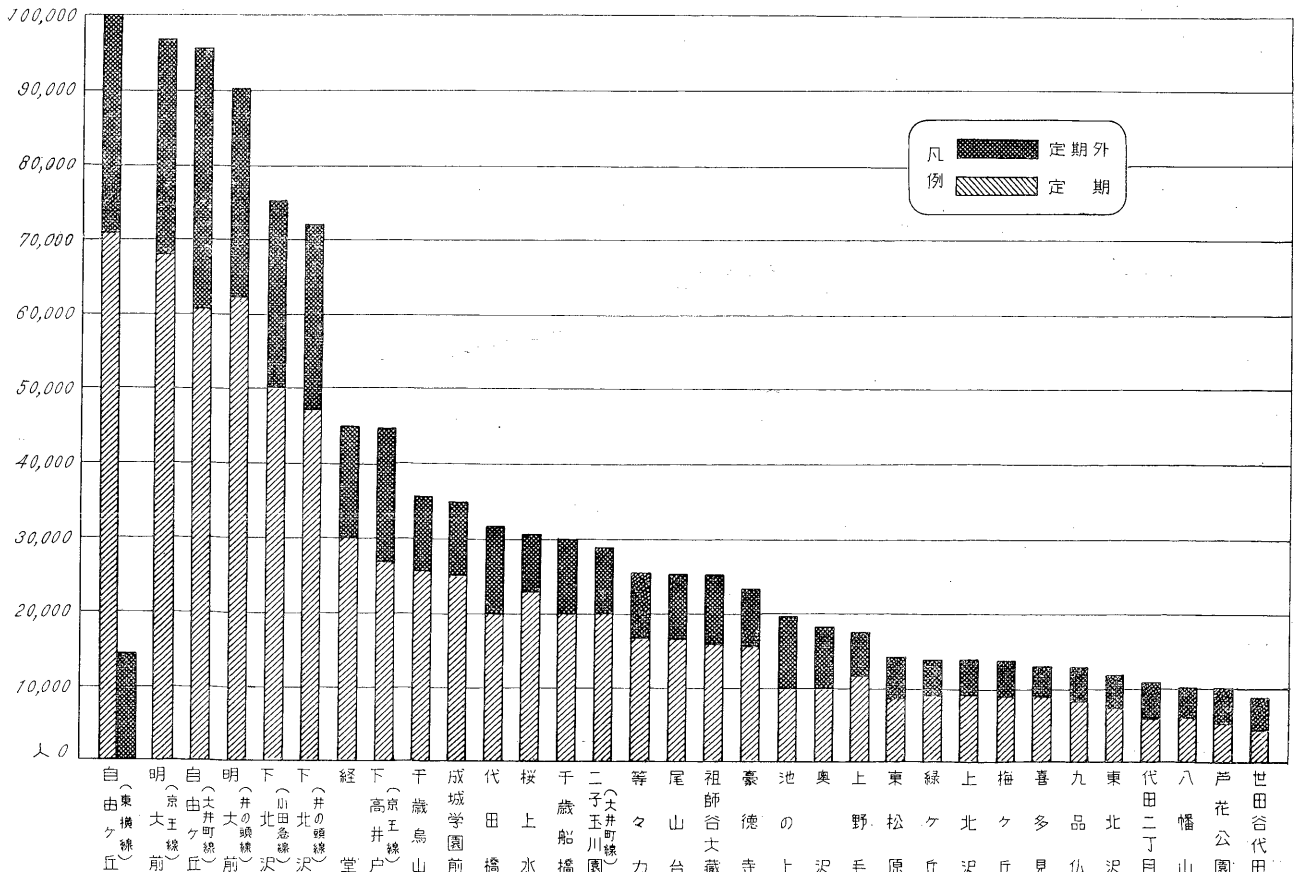

第 4 表 年度・月別自動車台数 (昭和33年度～37年度)

(各年度末現在)

年 度	総 数	乗 用 車				ト ラ ッ ク						バ ス			小型 三輪	小型 二輪	軽自 動車
		総数	小 型		普 通		総数	積 載 量 別				総数	観光用	路線用			
			営業用	家用	営業用	家用		5.5ト以下 (貨客兼 用含)	5.5ト超 10ト以下	10ト超 15ト以下	けん引 (被けん 引含)						
昭和33年度	13,493	3,284	295	2,344	14	631	2,091	359	66	293	2,825	276	4,658
34	16,907	4,587	306	3,619	13	649	2,888	437	67	370	2,805	298	5,892
35	21,749	6,542	501	5,377	18	646	3,998	493	80	413	2,723	285	7,708
36	27,426	9,483	696	8,166	22	599	5,267	4,892	369	1	5	494	77	417	2,347	273	9,562
37	33,923	12,909	824	11,393	49	643	7,246	6,789	446	3	8	551	85	466	2,063	283	10,871
4月	27,835	9,627	736	8,292	21	578	5,414	5,032	375	1	6	507	81	426	2,302	271	9,714
5	27,918	9,871	736	8,537	21	577	5,516	5,135	374	1	6	526	81	445	2,264	255	9,588
6	28,768	10,276	757	8,904	44	571	5,706	5,318	379	1	8	531	81	450	2,255	255	9,744
7	29,324	10,595	773	9,180	52	590	5,823	5,429	384	1	9	533	83	450	2,229	262	9,882
8	29,641	10,818	796	9,373	52	597	5,974	5,573	391	1	9	534	85	449	2,185	265	9,865
9	30,242	11,110	762	9,687	50	611	6,089	5,688	391	1	9	552	83	469	2,174	271	10,046
10	30,907	11,375	763	9,948	51	613	6,266	5,866	391	1	8	566	85	481	2,170	277	10,253
11	31,816	11,766	789	10,313	51	613	6,531	6,117	405	1	8	567	85	482	2,196	275	10,481
12	32,361	12,048	806	10,620	51	621	6,750	6,329	412	1	8	556	85	471	2,134	270	10,603
1	32,788	12,292	807	10,808	51	626	6,861	6,436	416	1	8	558	85	473	2,126	268	10,683
2	33,779	12,749	812	11,245	51	641	7,125	6,679	436	2	8	562	85	477	2,110	277	10,956
3	33,923	12,909	824	11,393	49	643	7,246	6,789	446	3	8	551	85	466	2,063	283	10,871

資料；世田谷税務事務所
注，区内を定置場所としたもの（官公庁用自衛隊用は含まない）

第 5 表 年度・月別自動車台数—指数— (昭和33年度～37年度)

(各年度末現在)

年 度	総 数	乗 用 車				ト ラ ッ ク						バ ス			小型 三輪	小型 二輪	軽自 動車
		総数	小 型		普 通		総数	積 載 量 別				総数	観光用	路線用			
			営業用	家用	営業用	家用		5.5ト以下 (貨客兼 用含)	5.5ト超 10ト以下	10ト超 15ト以下	けん引 (被けん 引含)						
昭和33年度	100	100	100	100	100	100	100	100	100	100	100	100	100
34	125	139	103	154	92	102	138	121	101	126	99	108	126
35	160	199	169	229	128	102	191	137	121	141	96	103	165
36	203	288	235	348	157	94	251	137	116	142	83	98	205
37	251	393	279	486	350	101	346	※	※	※	※	153	128	159	73	102	233
4月	206	293	249	353	150	91	258	※	※	※	※	141	122	145	81	98	208
5	206	300	249	364	150	91	263	※	※	※	※	146	122	151	80	92	205
6	213	312	256	379	314	90	272	※	※	※	※	148	122	153	79	92	209
7	217	322	262	391	371	93	278	※	※	※	※	148	125	153	78	94	212
8	219	329	269	399	371	94	285	※	※	※	※	149	128	153	77	96	211
9	224	338	258	413	357	96	291	※	※	※	※	154	125	160	77	98	215
10	229	346	258	424	364	97	299	※	※	※	※	158	128	164	76	100	220
11	235	358	267	440	364	97	312	※	※	※	※	158	128	164	77	99	225
12	239	366	273	453	364	98	322	※	※	※	※	155	128	160	75	97	227
1	243	374	273	461	364	99	328	※	※	※	※	155	128	161	75	97	229
2	250	388	275	479	364	101	340	※	※	※	※	157	128	162	74	100	235
3	251	393	279	486	350	101	346	※	※	※	※	153	128	159	73	102	233

資料；世田谷税務事務所
注，1.区内を定置場所としたもの
2.※印は基準年次の積載量別台数が不詳のため掲載出来ない

第 6 表 年度・月別原動機付自転車台数 (昭和33年度～37年度)

(各年度末現在)

年 度	実 数				指 数					
	総 数	第 1 種		第 2 種		総 数	第 1 種		第 2 種	
		50cc以下	50cc超～ 90cc以下	90cc超 125cc以下	50cc以下		50cc超 90cc以下	90cc超 125cc以下		
昭和33年度	4,716	1,444	1,446	1,826	100	100	100	100	100	100
34	5,318	1,879	1,108	2,331	112	130	76	127	127	127
35	7,376	3,704	921	2,751	156	256	63	150	150	150
36	13,621	9,162	1,052	3,406	288	634	72	186	186	186
37	15,488	9,964	1,952	3,572	328	690	135	195	195	195
4月	13,798	9,233	1,140	3,425	292	639	78	187	187	187
5	14,015	9,358	1,188	3,469	297	648	82	190	190	190
6	14,295	9,497	1,259	3,539	303	657	87	194	194	194
7	14,529	9,618	1,339	3,572	308	666	92	195	195	195
8	14,820	9,760	1,439	3,621	314	675	99	198	198	198
9	15,105	9,905	1,539	3,661	320	685	106	200	200	200
10	15,332	10,028	1,642	3,662	325	694	113	200	200	200
11	15,499	10,107	1,709	3,683	328	699	118	201	201	201
12	15,700	10,205	1,790	3,705	332	706	123	202	202	202
1	15,836	10,239	1,865	3,732	335	709	129	204	204	204
2	15,894	10,228	1,933	3,733	337	708	133	204	204	204
3	15,488	9,964	1,952	3,572	328	690	135	195	195	195

資料；税務課

第2図 年度別原動機付自転車台数

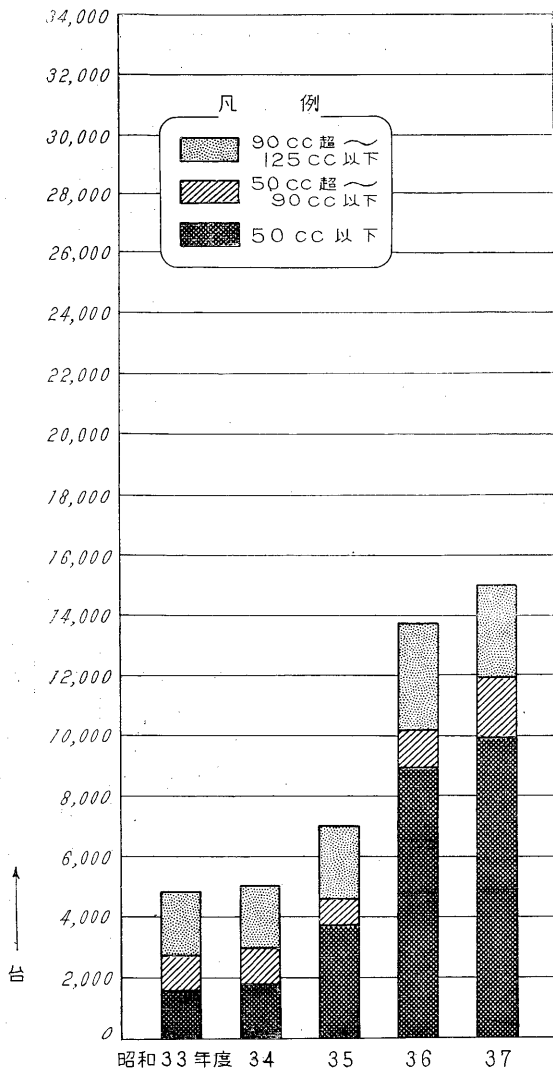

第3図 年度別自動車台数

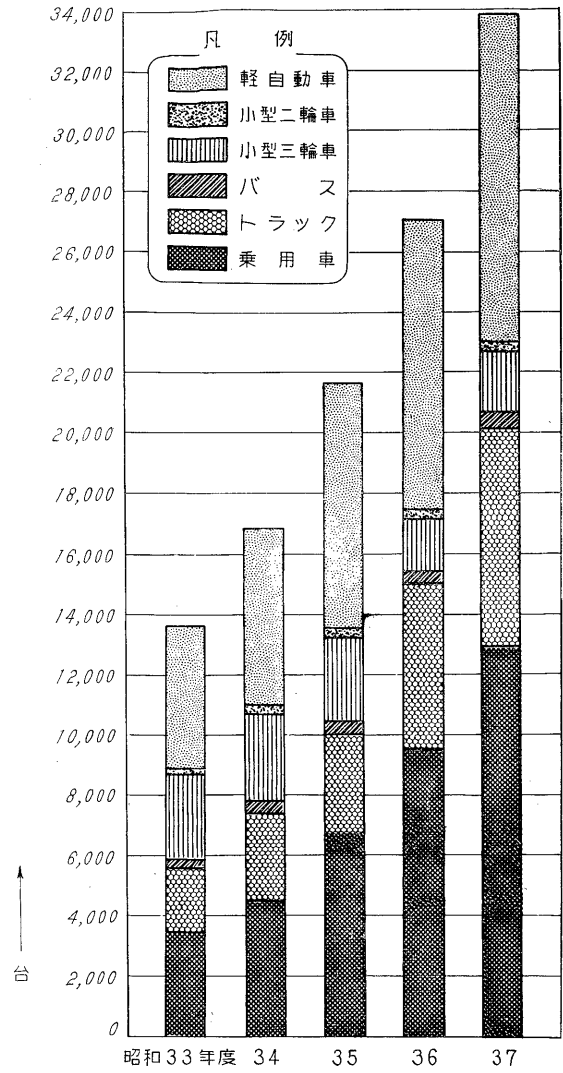

第7表 時間別主要地点交通量

(単位 自動車, 軽車輛=台 歩行者=人)

区分	時 間												12時間 総交通量	平均
	時 7~8	8~9	9~10	10~11	11~12	12~1	1~2	2~3	3~4	4~5	5~6	6~7		
自動車														
三軒茶屋橋	1,865	2,552	2,410	2,579	2,619	2,522	2,746	2,728	2,716	2,733	2,733	2,375	30,578	2,548
二給代田橋	1,918	2,391	2,484	2,447	2,536	2,037	2,414	2,648	2,735	2,643	2,595	2,128	28,976	2,415
輕自動車	1,614	1,553	1,585	1,952	1,721	1,766	1,825	1,873	1,751	1,655	1,718	1,339	20,352	1,696
三軒茶屋橋	4,581	5,155	4,587	4,800	4,477	4,148	4,281	4,472	4,745	4,865	4,905	4,685	55,701	4,642
歩行者														
三軒茶屋橋	61	38	75	53	72	76	71	83	95	121	88	41	874	73
二給代田橋	52	45	20	27	49	55	16	34	45	60	67	40	510	43
輕車輛	166	112	64	84	80	58	40	53	57	79	145	94	1,032	86
歩行者	52	41	42	45	71	54	37	46	73	87	74	36	658	55
三軒茶屋橋	2,514	3,161	1,792	1,611	1,791	2,284	1,820	2,115	2,995	3,661	3,060	2,596	29,400	2,450
二給代田橋	628	498	291	229	278	214	222	275	369	415	546	278	4,243	354
輕車輛	151	65	39	51	47	71	43	45	52	71	109	74	818	68
歩行者	57	97	75	64	80	99	87	81	114	187	148	105	1,194	100

資料：警視庁交通部
注：輕車輛には原動機付自転車は含まれない。

第 8 表

年度別郵便局数およびポスト数

(昭和33年～37年度)

(各年度3月31日現在)

区 分	郵便局数						ポ ス ト	
	総 数	普通局	特 定 局			簡易郵便局数	官 設	私 設
			総 数	集 配 局	無 集 配 局			
昭和33年度	42	3	39	—	39	—	273	4
34	44	3	41	—	41	—	289	6
35	46	3	43	—	43	—	299	6
36	49	3	46	—	46	—	319	6
37	52	3	49	—	49	—	327	8
世田谷郵便局	23	1	22	—	22	—	130	3
千 歳	18	1	17	—	17	—	118	3
玉 川	11	1	10	—	10	—	79	2

資料；東京郵政局経理部管理課

第 9 表

年度別通常郵便物引受数

(昭和36年度～37年度)

年 度	総 数	第 1 種	第 2 種	第 3 種	第 4 種	第 5 種
昭和36年度	37,226,094	8,488,091	14,545,930	1,723,584	72,294	12,396,195
37	42,683,337	9,854,934	15,902,346	2,977,038	103,233	13,845,785
4 月	3,147,927	678,327	1,138,833	186,334	38,206	1,106,227
5	3,146,795	790,007	1,213,289	202,962	10,785	929,752
6	3,085,039	752,136	1,021,472	229,049	9,705	1,072,677
7	3,413,908	726,599	1,361,078	216,766	5,407	1,104,058
8	3,880,495	686,775	2,164,431	112,210	2,148	914,931
9	4,370,660	864,689	1,261,215	317,933	4,095	1,922,728
10	3,368,551	835,799	1,260,879	154,383	6,262	1,111,228
11	3,594,845	821,929	1,254,401	297,974	4,858	1,215,683
12	4,298,176	900,873	1,633,264	455,409	5,391	1,303,239
1	3,499,981	972,100	1,354,671	182,392	4,538	986,280
2	3,310,627	884,489	1,018,280	250,384	7,544	1,149,930
3	3,566,333	941,211	1,220,533	371,242	4,294	1,029,053

資料；東京郵政局経理部管理課

注；この計数は、世田谷、千歳、玉川の各郵便局における毎月3日間の定例郵便物数調査をもとに1ヶ月を推計したものである。

第 10 表

年度別内国特殊郵便物引受数

(昭和36年度～37年度)

区 分	総 数	書 留		速 達	
		現 金	現金以外のもの	普 通	書留速達(再掲)
昭和36年度	1,677,216	386,668	376,864	913,684	144,374
37	1,732,528	435,210	373,732	923,586	155,486
普通局	1,208,174	90,934	193,654	923,586	77,462
無集配局	524,354	344,276	180,078	—	78,024

資料；東京郵政局経理部管理課

第 11 表

年度別内国小包郵便物引受数

(昭和36年度～37年度)

区 分	総 数	普 通	速 達	書 留	書 留 小 包(再掲)		
					総 数	普 通	書留速達
昭和36年度	611,357	420,427	73,076	117,854	117,854	81,791	36,063
37	777,250	543,016	82,941	151,293	151,293	111,782	39,511
普通局	280,450	197,717	21,955	60,778	60,778	40,492	20,286
無集配局	496,800	345,299	60,986	90,515	90,515	71,290	19,225

資料；東京郵政局経理部管理課

第 12 表

年度別テレビおよびラジオ契約数

(昭和33年度~37年度)

(各年度 3月31日現在)

年 度	テ レ ビ (甲)			ラ ジ オ (乙)			100世帯当り普及率(%)		世 帯 数
	総 数	有 料	無 料	総 数	有 料	無 料	テ レ ビ	ラ ジ オ	
昭和33年度	37,546	37,499	47	99,396	96,869	2,527	23.6	62.6	158,835
34	60,889	60,823	66	94,708	92,121	2,587	36.2	56.3	168,154
35	83,118	83,022	96	96,277	93,560	2,717	45.0	52.2	184,590
36	94,040	93,932	108	41,112	38,637	2,475	46.7	20.4	201,293
37	111,732	111,127	605	34,495	31,325	3,170	52.9	16.3	211,355

資料；日本放送協会加入局契約部契約課

第 13 表

町丁目別テレビおよびラジオ契約数

(昭和38年 3月31日現在)

区 分	受 信 契 約 数 (有料)		区 分	受 信 契 約 数 (有料)	
	テ レ ビ (甲)	ラ ジ オ (乙)		テ レ ビ (甲)	ラ ジ オ (乙)
総 本 所 地 数 区	111,127	31,325	玉 川 地 区	27,702	6,869
池 尻 町	62,503	19,212	東 玉 川 町	1,517	282
三 子 宿 町	2,740	764	玉 川 奥 沢 町 1 丁 目	2,425	647
太 田 堂 町	1,431	755	玉 川 田 園 調 布 1 丁 目	99	13
若 林 茶 屋 町	3,178	1,073	玉 川 奥 沢 町 2 丁 目	191	45
三 軒 田 町	3,003	842	玉 川 奥 沢 町 3 丁 目	1,164	343
世 田 谷 1 丁 目	1,547	481	王 川 等 々 力 町 1 丁 目	1,824	539
弦 卷 町 2 丁 目	2,109	597	王 川 等 々 力 町 2 丁 目	1,369	278
代 田 谷 3 丁 目	1,586	393	玉 川 尾 山 町	1,434	361
代 田 谷 4 丁 目	917	267	玉 川 上 野 毛 町	1,300	353
代 田 谷 5 丁 目	671	188	玉 川 野 毛 町	537	90
代 田 谷 1 丁 目	997	288	玉 川 中 野 毛 町	1,215	281
代 田 谷 2 丁 目	1,754	542	玉 川 中 野 毛 町 1 丁 目	757	142
代 田 谷 3 丁 目	2,333	714	玉 川 中 野 毛 町 2 丁 目	682	197
代 田 谷 4 丁 目	2,137	650	玉 川 瀨 田 町	1,125	287
代 田 谷 5 丁 目	2,078	478	玉 川 瀨 田 町 1 丁 目	1,539	355
代 田 谷 1 丁 目	2,621	708	玉 川 瀨 田 町 2 丁 目	1,533	391
代 田 谷 2 丁 目	1,296	324	玉 川 瀨 田 町 3 丁 目	743	214
代 田 谷 3 丁 目	805	308	玉 川 瀨 田 町 4 丁 目	1,855	377
代 田 谷 4 丁 目	1,307	456	玉 川 瀨 田 町 5 丁 目	493	132
代 田 谷 5 丁 目	2,070	667	深 沢 町 1 丁 目	823	179
代 田 谷 1 丁 目	899	299	深 沢 町 2 丁 目	1,220	273
代 田 谷 2 丁 目	1,620	558	深 沢 町 3 丁 目	971	221
代 田 谷 3 丁 目	1,311	389	深 沢 町 4 丁 目	686	165
代 田 谷 4 丁 目	1,306	453	新 町 1 丁 目	702	210
代 田 谷 5 丁 目	1,444	503	新 町 2 丁 目	1,037	319
松 原 町 1 丁 目	822	273	新 町 3 丁 目	461	175
松 原 町 2 丁 目	1,156	355	砧 地 区	20,922	5,244
松 原 町 3 丁 目	1,454	418	成 祖 師 谷 町 1 丁 目	1,827	420
松 原 町 4 丁 目	1,245	363	成 祖 師 師 谷 町 2 丁 目	1,184	283
赤 堤 町 1 丁 目	1,249	301	船 廻 八 幡 橋 沢 山 町	2,961	639
赤 堤 町 2 丁 目	1,139	346	船 廻 八 幡 橋 沢 山 町 1 丁 目	2,373	754
上 北 沢 町 1 丁 目	903	216	船 廻 八 幡 橋 沢 山 町 2 丁 目	421	131
上 北 沢 町 2 丁 目	1,066	433	船 廻 八 幡 橋 沢 山 町 3 丁 目	550	128
上 北 沢 町 3 丁 目	1,434	356	船 廻 八 幡 橋 沢 山 町 4 丁 目	665	187
下 馬 町 1 丁 目	2,359	711	船 廻 八 幡 橋 沢 山 町 5 丁 目	862	186
下 馬 町 2 丁 目	1,266	300	船 廻 八 幡 橋 沢 山 町 6 丁 目	4,682	1,256
下 馬 町 3 丁 目	1,129	349	船 廻 八 幡 橋 沢 山 町 7 丁 目	1,284	275
野 沢 町 1 丁 目	1,039	335	船 廻 八 幡 橋 沢 山 町 8 丁 目	269	41
野 沢 町 2 丁 目	573	153	船 廻 八 幡 橋 沢 山 町 9 丁 目	1,828	192
上 馬 町 1 丁 目	2,505	789	船 廻 八 幡 橋 沢 山 町 10 丁 目	629	160
上 馬 町 2 丁 目	1,164	409	船 廻 八 幡 橋 沢 山 町 11 丁 目	274	68
上 馬 町 3 丁 目	840	318	船 廻 八 幡 橋 沢 山 町 12 丁 目	2,113	524

資料；日本放送協会加入局契約部契約課

第 4 図

町丁目別ラジオ・テレビ契約数

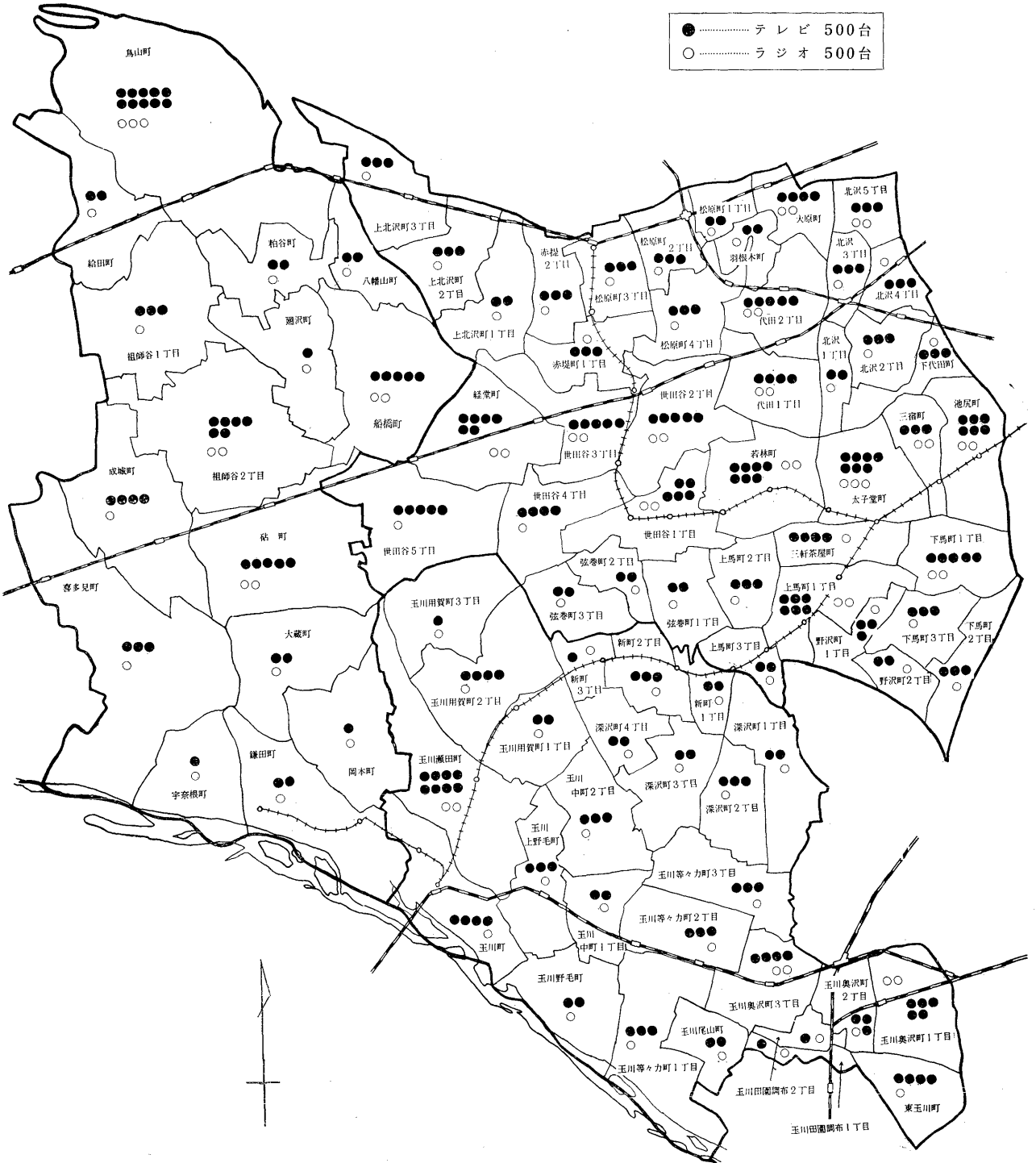

第 14 表 年度・電話局別電話加入数 (昭和33年度～37年度)
(各年度 3月31日現在)

年 度	松 沢		世 田 谷		砧		玉 川		田園調布		目 黒		自由ヶ丘	
	加入数	指 数	加入数	指 数	加入数	指 数	加入数	指 数	加入数	指 数	加入数	指 数	加入数	指 数
昭和33年度	6,433	100	15,937	100	2,337	100	4,808	100	2,357	100	101	100	—	—
34	8,138	127	18,575	117	2,348	100	6,333	132	2,026	86	115	114	740	100
35	9,747	152	21,946	138	2,377	102	6,617	138	2,569	109	159	157	945	128
36	11,002	171	23,121	145	5,703	244	8,821	183	3,137	133	174	172	833	113
37	14,431	224	26,540	167	7,231	309	12,604	262	3,234	137	182	180	896	121

資料：港，大田，新宿地区管理部計画課

第 15 表 年度別電話需要状況 (昭和33年度～37年度)
(各年度 3月31日現在)

年 度	世 帯		電 話 需 要 状 況					
	世帯数	指 数	電話加入数	指 数	電話積滞数	指 数	電話需要数	指 数
昭和33年度	159,417	100	31,973	100	12,031	100	44,004	100
34	172,716	108	38,275	120	14,903	124	53,178	121
35	188,312	118	44,377	139	14,496	120	58,873	134
36	201,293	126	52,791	165	16,963	141	69,760	159
37	211,355	133	65,118	204	19,085	159	84,203	191

資料：港，大田，新宿地区管理部計画課

第 5 図 年度別電話需要状況

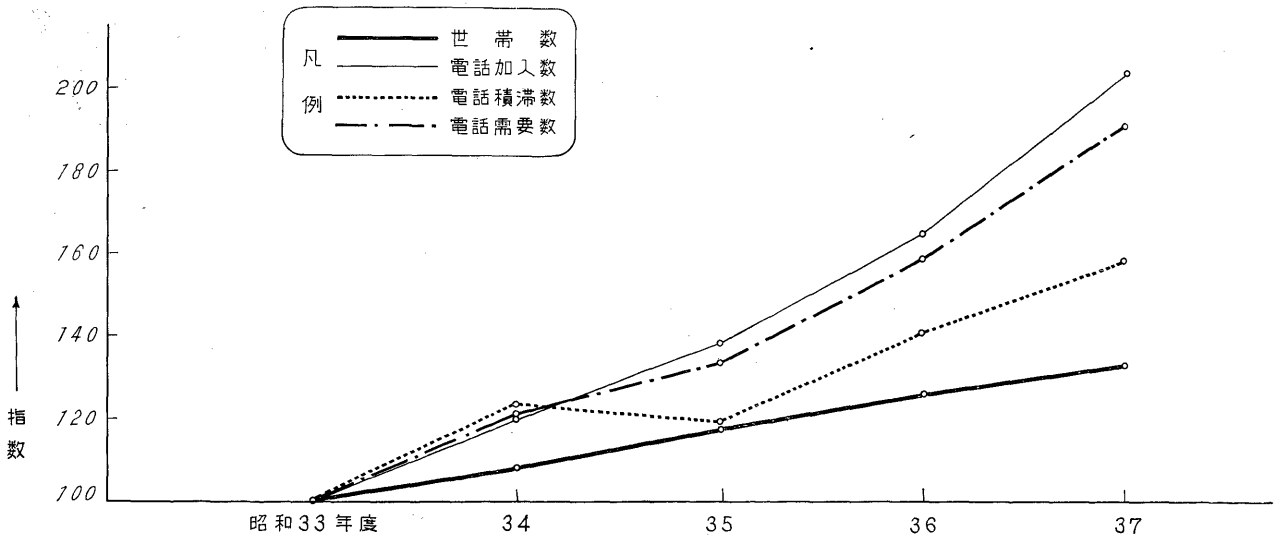

第 16 表 年度別電報取扱数 (昭和33年度～37年度)

区 分	国 内 電 報				国 際 電 報			
	総 数	発 信	着 信	中 継	総 数	発 信	着 信	中 継
昭和33年度	777,460	154,579	585,456	37,425	5,121	1,094	4,023	4
34	789,700	151,848	600,828	37,024	6,205	1,033	5,163	9
35	848,231	157,615	649,636	40,980	6,872	1,161	5,699	12
36	887,185	167,467	664,700	55,018	7,234	887	6,248	99
37	855,577	162,820	635,915	56,842	7,977	1,077	6,725	175
世 田 谷	609,503	114,732	456,410	38,361	5,426	630	4,621	175
砧	246,074	48,088	179,505	18,481	2,551	447	2,104	—

資料：世田谷，砧電報局

第 17 表

町 丁 目 別 電 話 加 入 状 況

(昭和38年3月31日現在)

町 丁 目	普 通 電 話					公 衆 電 話
	加 入 数	積 滞 数	需 要 数	世 帯 数	普 及 率 (%)	
総 本 所 地 区	65,118	19,085	84,203	211,355	30.8	1,509
池 尻 町	36,824	12,433	49,257	122,002	30.2	785
三 子 堂 町	1,317	327	1,644	5,234	25.2	23
太 若 林 町	687	207	894	2,981	23.0	17
三 軒 茶 屋 町	2,061	518	2,579	7,109	29.0	49
世 田 谷 1 丁	1,655	477	2,132	5,298	31.2	36
世 田 谷 2 丁	1,136	253	1,389	2,937	38.7	31
世 田 谷 3 丁	1,158	462	1,620	4,653	24.9	43
世 田 谷 4 丁	579	439	1,018	2,939	19.7	9
世 田 谷 5 丁	521	206	727	1,937	31.8	7
代 田 1 丁	262	180	442	1,264	20.7	9
代 田 2 丁	489	273	762	1,856	26.3	8
代 田 3 丁	1,053	217	1,270	3,412	30.9	19
代 田 4 丁	1,436	577	2,013	4,581	31.3	26
代 田 5 丁	956	458	1,414	3,549	26.9	18
代 田 6 丁	690	565	1,255	4,374	15.8	17
代 田 7 丁	1,530	696	2,226	5,109	29.9	37
代 田 8 丁	679	195	874	2,441	27.8	12
代 田 9 丁	495	124	619	1,700	29.1	9
代 田 10 丁	873	153	1,026	2,614	33.4	12
代 田 11 丁	1,405	415	1,820	4,133	33.9	25
代 田 12 丁	579	131	710	1,591	36.4	8
代 田 13 丁	883	334	1,217	2,938	30.1	28
代 田 14 丁	943	282	1,225	2,359	25.0	32
代 田 15 丁	732	429	1,161	2,563	28.6	17
代 田 16 丁	674	318	992	3,072	21.9	11
代 田 17 丁	435	117	552	1,488	29.2	7
代 田 18 丁	701	346	1,047	2,404	29.2	36
代 田 19 丁	876	206	1,082	3,219	27.2	18
代 田 20 丁	882	288	1,170	2,347	37.6	17
代 田 21 丁	646	319	965	2,263	28.5	6
代 田 22 丁	709	242	951	2,525	28.1	16
代 田 23 丁	1,141	468	1,609	1,682	67.8	28
代 田 24 丁	844	247	1,091	2,242	37.6	18
代 田 25 丁	1,663	468	2,131	2,816	59.1	29
代 田 26 丁	905	282	1,187	4,467	20.3	23
代 田 27 丁	709	116	825	2,261	31.2	8
代 田 28 丁	800	138	938	2,059	38.9	12
代 田 29 丁	621	145	766	2,002	31.0	16
代 田 30 丁	358	92	450	1,114	32.1	4
代 田 31 丁	1,450	418	1,868	5,008	29.0	30
代 田 32 丁	804	191	995	2,095	38.4	6
代 田 33 丁	487	114	601	1,666	29.2	8
玉 川 地 区	17,947	2,794	20,741	52,074	34.5	429
玉 川 1 丁	1,163	34	1,197	2,530	46.0	16
玉 川 2 丁	1,778	42	1,820	4,735	37.6	41
玉 川 3 丁	102	2	104	142	71.8	—
玉 川 4 丁	186	3	189	310	60.0	1
玉 川 5 丁	901	25	926	2,103	42.8	17
玉 川 6 丁	1,266	196	1,462	3,350	37.8	26
玉 川 7 丁	1,016	130	1,146	2,446	41.5	23
玉 川 8 丁	1,108	119	1,227	2,631	42.1	38
玉 川 9 丁	845	177	1,022	2,355	35.9	28
玉 川 10 丁	403	44	447	840	48.0	2
玉 川 11 丁	810	101	911	2,096	38.6	26
玉 川 12 丁	369	163	532	1,302	28.3	10
玉 川 13 丁	500	55	555	1,350	37.0	7
玉 川 14 丁	723	134	857	2,220	32.6	19
玉 川 15 丁	605	186	791	2,939	20.6	29
玉 川 16 丁	1,166	191	1,357	3,134	37.2	26
玉 川 17 丁	506	65	571	1,467	34.5	15
玉 川 18 丁	954	131	1,085	3,338	28.6	22
玉 川 19 丁	116	160	276	1,034	11.2	2
玉 川 20 丁	499	79	578	1,511	33.0	11
玉 川 21 丁	639	106	745	2,096	30.5	14
玉 川 22 丁	579	86	665	2,470	23.4	15
玉 川 23 丁	466	70	536	1,245	37.4	9
玉 川 24 丁	356	115	471	1,406	25.3	12
玉 川 25 丁	562	249	811	1,916	29.3	11
玉 川 26 丁	329	131	460	1,108	29.7	9
砥 城 地 区	10,347	3,888	14,205	37,279	27.8	295
砥 城 1 丁	1,673	184	1,857	3,260	51.3	47
砥 城 2 丁	372	415	787	2,011	18.5	11
砥 城 3 丁	1,918	314	2,232	4,765	40.3	38
砥 城 4 丁	1,061	623	1,684	4,933	21.5	21
砥 城 5 丁	260	79	339	917	28.4	7
砥 城 6 丁	276	56	332	946	29.2	5
砥 城 7 丁	262	212	474	1,158	22.6	9
砥 城 8 丁	191	270	461	1,340	14.3	5
砥 城 9 丁	1,070	1,262	2,332	8,406	12.7	42
砥 城 10 丁	833	104	937	2,191	38.0	34
砥 城 11 丁	75	17	92	415	18.1	4
砥 城 12 丁	259	54	313	1,314	19.7	18
砥 城 13 丁	222	112	334	1,020	21.8	11
砥 城 14 丁	174	53	227	612	28.4	5
砥 城 15 丁	1,701	103	1,804	3,991	42.6	38

資料；日本電信電話公社 新宿・大田・港各地区管理部計画課

第 6 図 町 丁 目 別 電 話 普 及 率

