

## 水防本部・地域水防本部防災行政無線一覧

| 本部名    | 班名       | 設置場所       | 固定呼出番号 | 車載呼出番号          |
|--------|----------|------------|--------|-----------------|
| 水防本部   | 災害対策班    | 災害対策課      | 100    | 114、115         |
|        | 土木渉外・調査班 | 道路管理課      | 722    | 723、724         |
|        | 土木統括・情報班 | 土木計画調整課    | —      | 726、727         |
|        | 土木対策班    | 世田谷土木管理事務所 | 728    | 729、730、731     |
|        |          | 北沢土木管理事務所  | 732    | 733、734、735     |
|        |          | 玉川土木管理事務所  | 736    | 737、738、739、740 |
|        |          | 砧土木管理事務所   | 741    | 742、743、744     |
|        |          | 烏山土木管理事務所  | 745    | 746、747、748     |
|        |          | 世田谷公園管理事務所 | —      | 717             |
|        |          | 北沢公園管理事務所  | —      | 718             |
|        |          | 玉川公園管理事務所  | —      | 719             |
|        |          | 砧公園管理事務所   | —      | 720             |
|        |          | 烏山公園管理事務所  | —      | 721             |
|        | 土木対策機動班  | みどり政策課     | —      | 716             |
| 交通政策課  |          | —          | 725    |                 |
| 地域水防本部 | 地域総務班    | 世田谷・地域振興課  | 201    | 202             |
|        |          | 北沢・地域振興課   | 301    | 302、303         |
|        |          | 玉川・地域振興課   | 401    | 402             |
|        |          | 砧・地域振興課    | 501    | 502             |
|        |          | 烏山・地域振興課   | 601    | 602、603         |

## 大雨及び洪水警報・注意報発表基準

出典：気象庁ホームページ

令和2年10月1日現在

- 本表は、気象・高潮・波浪・洪水に関する警報・注意報の発表基準を一覧表に示したものである。
- 警報とは、重大な災害が起こるおそれのある旨を警告して行う予報であり、注意報とは、災害が起こるおそれのある旨を注意して行う予報である。警報・注意報は、気象要素が本表の基準に達すると予想される市町村等に対して発表する。
- 大雨、洪水、大雪、高潮、波浪の警報・注意報、暴風警報、暴風雪警報、強風注意報、風雪注意報及び記録的短時間大雨情報では、基準における「…以上」の「以上」を省略した。また、乾燥注意報、濃霧注意報では、基準における「…以下」の「以下」を省略した。なお、上記以外の注意報では、基準の表記が多岐にわたるため、省略は行っていない。
- 表中において、対象の市町村等で現象が発現しない警報・注意報についてはその欄を斜線で、また現象による災害が極めて稀であり、災害との関係が不明確であるため具体的な基準を定めていない警報・注意報（洪水を除く。）についてはその欄を空白で、大雨警報・注意報の土壌雨量指数基準及び洪水警報・注意報の流域雨量指数基準、複合基準のうち基準を定めていないもの、または、洪水警報・注意報の基準となる洪水予報指定河川がない場合についてはその欄を“－”で、それぞれ示している。
- 大雨警報については、表面雨量指数基準に達すると予想される場合は「大雨警報（浸水害）」、土壌雨量指数基準に達すると予想される場合は「大雨警報（土砂災害）」、両基準に達すると予想される場合は「大雨警報（土砂災害、浸水害）」として発表するため、大雨警報の欄中、（浸水害）は「大雨警報（浸水害）」、（土砂災害）は「大雨警報（土砂災害）」の基準をそれぞれ示している。
- 大雨警報・注意報の表面雨量指数基準は、市町村等の域内において単一の値をとる。
- 大雨警報・注意報の土壌雨量指数基準は1km四方毎に設定しているが、本表には市町村等の域内における基準の最低値を示している。
- 洪水の欄中、「○○川流域=10.5」は、「○○川流域の流域雨量指数10.5以上」を意味する。
- 洪水警報・注意報の流域雨量指数基準は、各流域のすべての地点に設定しているが、本表には主要な河川における代表地点の基準値を示している。
- 洪水警報・注意報の複合基準は、主要な河川における代表地点の（表面雨量指数、流域雨量指数）の組み合わせによる基準値を示している。
- 洪水の欄中、「指定河川洪水予報による基準」の「○○川 [△△]」は、洪水警報においては「指定河川である○○川に発表された洪水予報において、△△基準観測点で氾濫警戒情報又は氾濫危険情報の発表基準を満たしている場合に洪水警報を発表する」ことを、洪水注意報においては、同じく「△△基準観測点で氾濫注意情報の発表基準を満たしている場合に洪水注意報を発表する」ことを意味する。

|            |                        |  |                 |  |  |
|------------|------------------------|--|-----------------|--|--|
| 世田谷区       | 府県予報区                  | 東京都  |                 |  |  |
|            | 一次細分区域                 | 東京地方   |                 |  |  |
|            | 市町村等をまとめた地域            | 23区西部  |                 |  |  |
| 警報         | 大雨                     | (浸水害)  | 表面雨量指数基準        | 22   |  |
|            |                        | (土砂災害)   | 土壌雨量指数基準        | 177  |  |
|            | 洪水                     |  | 流域雨量指数基準        | 丸子川流域=3.9, 呑川流域=4.9, 蛇崩川流域=7.9, 烏山川流域=8.4, 北沢川流域=8.5   |  |
|            |                        |  | 複合基準 * 1        | 仙川流域=(9, 10.9), 呑川流域=(9, 4), 烏山川流域=(9, 7.5), 北沢川流域=(9, 7.6)  |  |
|            |                        |  | 指定河川洪水予報による基準   | 多摩川[石原・田園調布(上)], 野川・仙川[大沢池上・鎌田橋野川・鎌田橋仙川]   |  |
|            | 暴風                     | 平均風速   | 25m/s           |  |  |
|            | 暴風雪                    | 平均風速   | 25m/s 雪を伴う      |  |  |
|            | 大雪                     | 降雪の深さ  | 12 時間降雪の深さ 10cm |  |  |
|            | 波浪                     | 有義波高   |                 |  |  |
|            | 高潮                     | 潮位   |                 |  |  |
|            | 注意報                    | 大雨   | 表面雨量指数基準        | 12   |  |
| 土壌雨量指数基準   |                        |  | 125             |  |  |
| 洪水         |                        |  | 流域雨量指数基準        | 野川流域=12, 仙川流域=9.7, 丸子川流域=3.1, 呑川流域=3.9, 蛇崩川流域=6.3, 烏山川流域=6.7, 北沢川流域=6.8  |  |
|            |                        |  | 複合基準 * 1        | 多摩川流域=(10, 57), 野川流域=(6, 11.5), 仙川流域=(6, 8.3), 丸子川流域=(6, 2.2), 呑川流域=(6, 3.6), 蛇崩川流域=(6, 6.3), 烏山川流域=(6, 5.4), 北沢川流域=(6, 6.8) |  |
|            |                        |  | 指定河川洪水予報による基準   | 多摩川[田園調布(上)]   |  |
| 強風         |                        | 平均風速   | 13m/s           |  |  |
| 風雪         |                        | 平均風速   | 13m/s 雪を伴う      |  |  |
| 大雪         |                        | 降雪の深さ  | 12 時間降雪の深さ 5cm  |  |  |
| 波浪         |                        | 有義波高   |                 |  |  |
| 高潮         |                        | 潮位   |                 |  |  |
| 雷          |                        | 落雷等により被害が予想される場合   |                 |  |  |
| 融雪         |                        |  |                 |  |  |
| 濃霧         |                        | 視程   | 100m            |  |  |
| 乾燥         |                        | 最小湿度 25%で実効湿度 50%  |                 |  |  |
| なだれ        |                        |  |                 |  |  |
| 低温         |                        | 夏期(平均気温): 平年より5°C以上低い日が3日続いた後、さらに2日以上<br>続くと<br>冬期(最低気温): -7°C以下、多摩西部は-9°C以下 |                 |  |  |
| 霜          |                        | 4 月 10 日~5 月 15 日 最低気温 2°C以下   |                 |  |  |
| 着氷・着雪      | 大雪警報の条件下で気温が-2°C~2°Cの時 |  |                 |  |  |
| 記録的短時間大雨情報 | 1時間雨量                  | 100mm  |                 |  |  |

洪水予報伝達系統図・連絡先（国管理河川）

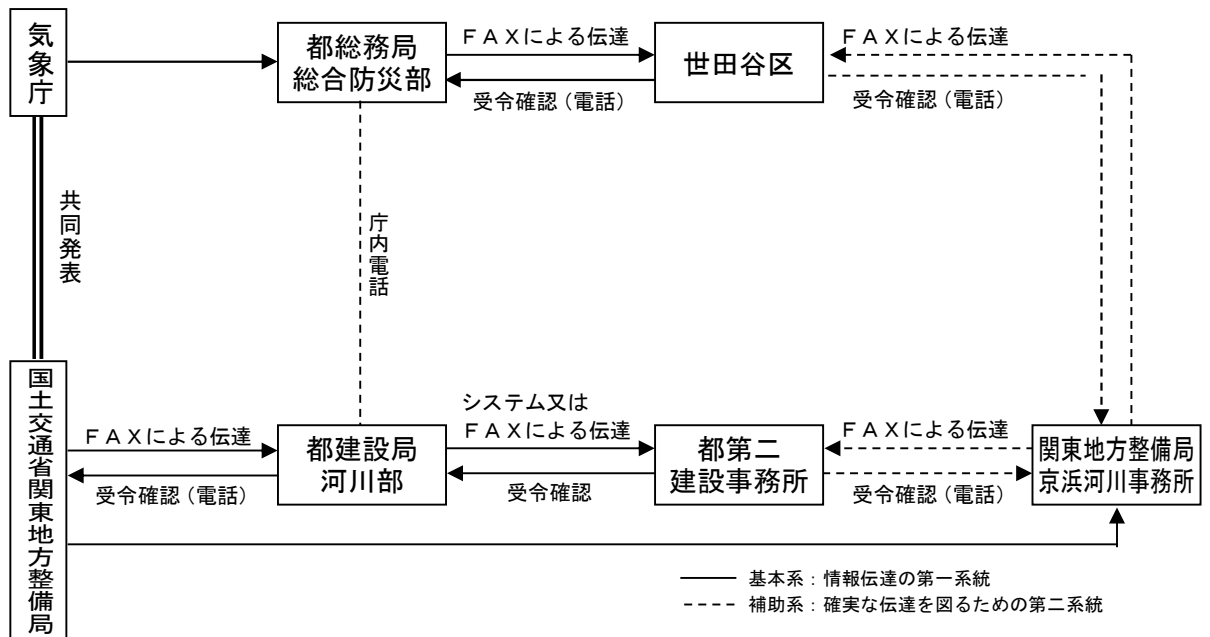

| 機関名          | 無線番号         |              | NTT回線        |              |              |
|--------------|--------------|--------------|--------------|--------------|--------------|
|              | TEL          | FAX          | TEL          | FAX          |              |
| 関東地方整備局災害対策室 | 6391、6392    | 2939         | 048-600-1419 | 048-600-1420 |              |
| 都建設局河川部防災課   | 70972, 70983 | 70071, 70098 | 03-5320-5435 | 03-5388-1535 |              |
| 都第二建設事務所     | 75511        | 75502        | 03-3774-6658 | 03-3774-0328 |              |
| 京浜河川事務所災害対策室 | 772-591~594  | 772-550~551  | 045-503-4054 | 045-503-3174 |              |
| 田園調布出張所      | 772-6325     | 772-6340     | 03-3721-4288 | 03-3721-4289 |              |
| 都総務局         | 昼            | 70227        | 70013        | 03-5388-2456 | 03-5388-1260 |
| 総合防災部        | 夜            | 70349        | 70023        | 03-5388-2459 | 03-5388-1958 |
| 世田谷区（水）      | -            | -            | 03-5432-2580 | 03-5432-3026 |              |
| 世田谷区（避）      | 74111        | 74101        | 03-5432-2262 | 03-5432-3014 |              |

※避…避難勧告等発令担当部署／水…水防担当部署

洪水予報伝達系統図・連絡先（都管理河川）

野川・仙川洪水予報

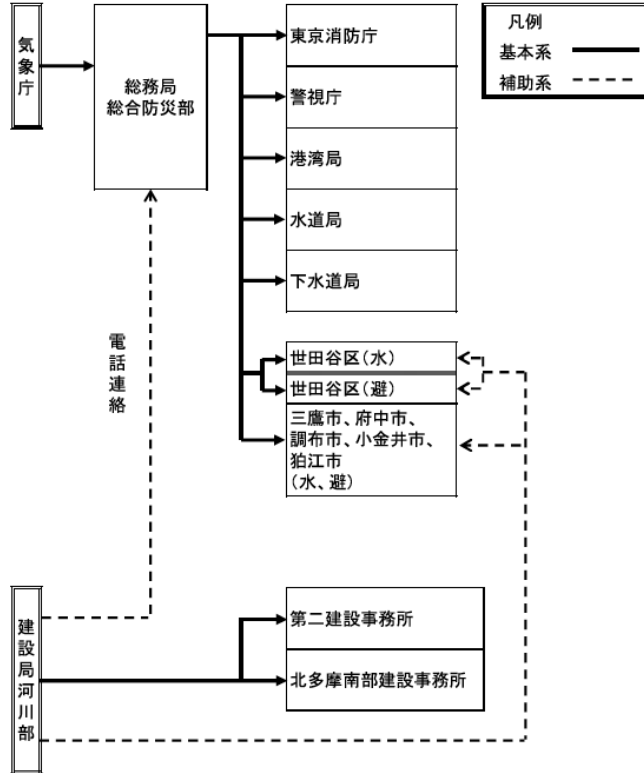

※避…避難勧告等発令担当部署  
水…水防担当部署

| 関係機関           | 無線番号           |                | NTT回線                 |  |                          |
|----------------|----------------|----------------|-----------------------|--|--------------------------|
|                | TEL            | FAX            | TEL                   | FAX  |                          |
| 建設局河川部         | 70972<br>70983 | 70071<br>70098 | 03-5320-5435          | <b>受信優先</b><br><b>03-5388-1535</b><br>(03-5388-1534) |                          |
| 第二建設事務所        | 75511          | 75501          | 03-3774-6658          | 03-3774-0328   |                          |
| 北多摩南部建設事務所     | 83311          | 83301          | 042-330-1845          | 042-369-3890   |                          |
| 気象庁            | 79671          | 79670          | 03-3212-8341<br>内3142 | 03-3211-4923   |                          |
| 総務局総合防災部<br>※1 | 昼              | 70227          | 70013                 | 03-5388-2456   | 03-5388-1260             |
|                | 夜              | 70349          | 70023                 | 03-5388-2459   | 03-5388-1958             |
| 東京消防庁          |                | 71511          | 71501                 | 03-3212-2111<br>内3531~3                              | 03-3213-1476             |
|                | 警視庁            | 昼              | 76311                 | 76301  | 03-3581-4321<br>内55541~4 |
| 夜              |                | 内55151~3       |                       |  |                          |
| 港湾局            | 70581~2        | 70081          | 03-5320-5521          | 03-5388-1575   |                          |
| 水道局(総務部総務課)    | 70621          | 70085          | 03-5320-6313          | 03-5388-1675   |                          |
| 下水道局           | 70631          | 70091          | 03-5320-6506          | 03-5388-1700   |                          |
| 世田谷区(水)※2      | —              | —              | 03-5432-2562          | 03-5432-3024   |                          |
| 世田谷区(避)        | 74111          | 74101          | 03-5432-2262          | 03-5432-3014   |                          |
| 三鷹市(水、避)       | 80311          | 80301          | 0422-45-1151          | 0422-45-1190   |                          |
| 府中市(水、避)       | 80511,80512    | 80501          | 042-335-4098          | 042-335-6395   |                          |
| 調布市(水、避)       | 80711          | 80701          | 042-481-7346          | 042-481-7255   |                          |
| 小金井市(水、避)      | 80911          | 80901          | 042-387-9807          | 042-384-6426   |                          |
| 狛江市(水、避)       | 81711          | 81701          | 03-3480-5500          | 03-3480-5500   |                          |

※1 昼夜の区分はP2-10参照

※2 水…水防担当部署/避…避難勧告等発令担当部署

★総合防災部からの伝達が途絶した場合、建設事務所は河川部の指示により管内の区市町村に情報伝達する。

★洪水予報は、気象庁から報道機関、区市町村を通じて都民にも伝達

水防警報伝達系統図・連絡先

多摩川水防警報（田園調布上）

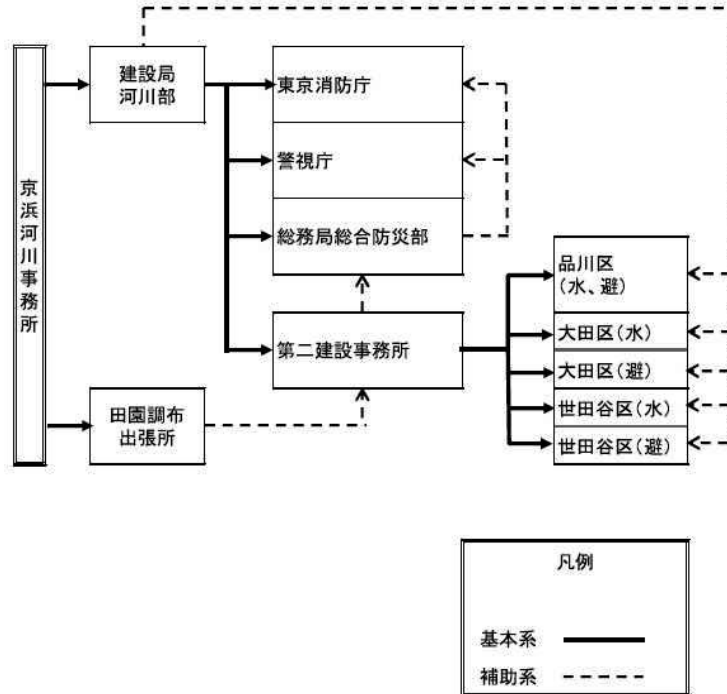

| 関係機関           | 無線番号           |                | NTT回線                    |  |
|----------------|----------------|----------------|--------------------------|--|
|                | TEL            | FAX            | TEL                      | FAX  |
| 京浜河川事務所災害対策室   | 772-591~594    | 772-550,551    | 045-503-4054             | 045-503-3174   |
| 建設局河川部         | 70972<br>70983 | 70071<br>70098 | 03-5320-5435             | <b>受信優先</b><br><b>03-5388-1535</b><br>(03-5388-1534) |
| 東京消防庁          | 71511          | 71501          | 03-3212-2111<br>内3531~3  | 03-3213-1476   |
| 警視庁            | 76311          | 76301          | 03-3581-4321<br>内55541~4 | 03-3502-1450   |
| 昼              |                |                | 内55151~3                 |  |
| 総務局<br>総合防災部※2 | 70227          | 70013          | 03-5388-2456             | 03-5388-1260   |
|                | 70349          | 70023          | 03-5388-2459             | 03-5388-1958   |
| 第二建設事務所        | 75511          | 75501          | 03-3774-6658             | 03-3774-0328   |
| 品川区<br>(水・避)※1 | 73811          | 73801          | 03-5742-6695             | 03-3777-1181   |
|                |                |                | 03-3777-1111             |  |
| 大田区(水)         | —              | —              | 03-5744-1304             | 03-5744-1527   |
| 大田区(避)         | 74011          | 74001          | 03-5744-1236             | 03-5744-1519   |
| 世田谷区(水)        | —              | —              | 03-5432-2562             | 03-5432-3024   |
| 世田谷区(避)        | 74111          | 74101          | 03-5432-2262             | 03-5432-3014   |
| 田園調布出張所        | 772-6325       | 772-6340       | 03-3721-4288             | 03-3721-4289   |

※1 水・・・水防担当部署／避・・・避難勧告等発令担当部署 ※2 昼夜の区分はP2-10参照

★河川部からの伝達が途絶した場合は、総務局総合防災部は各区市町村に伝達する。

## 水門・陸閘等の一覧

(令和 2 年 4 月 1 日現在)

| 番号    |               | 名称      | 位置          | 構造   |  | 門扉  | 管理者<br>(所有者)                    |
|-------|---------------|---------|-------------|--|--|---|---------------------------------|
| 1     | 樋管・樋門<br>(水門) | 宇奈根排水樋門 | 宇奈根2-2<br>先 | 電動操作<br>動力操作<br>(手動)                         |  | 鉄製扉捲上式<br>内法 2.5m<br>高さ 2.8m  | 土木部工事第二課<br>(下水道局)              |
| 2     |               | 谷川排水樋門  | 玉川3-25先     | 電動操作<br>動力操作<br>(手動)                         |  | 鉄製扉捲上式<br>2連<br>内法 3.7m<br>高さ 3.0m  | 土木部工事第二課<br>(下水道局)              |
| 3     |               | 新玉川排水樋管 | 玉川1-6先      | 常用:<br>内外水位差<br>(自動)<br>非常用:<br>油圧開閉<br>(手動) |  | ステンレス製<br>オートゲート<br>1門<br>内法 1.0m<br>高さ 1.0m                                | 土木部工事第二課<br>(国土交通省)             |
| 4     |               | 下野毛排水樋門 | 野毛2-30先     | 電動操作<br>動力操作<br>(手動)                         |  | 鉄製扉捲上式<br>内法 3.5m<br>高さ 2.7m  | 土木部工事第二課<br>(下水道局)              |
| 5     |               | 玉川排水樋管  | 野毛1-1先      | 電動操作<br>動力操作<br>(手動)                         |  | 鉄製扉捲上式<br>2門<br>内法 5.0m<br>高さ 4.7m  | 土木部工事第二課<br>(国土交通省)             |
| 6     |               | 等々力排水樋門 | 玉堤1-21先     | 電動操作<br>動力操作<br>(手動)                         |  | 鉄製扉捲上式<br>内法 3.3m<br>内径 400mm<br>高さ 2.4m                                    | 土木部工事第二課<br>(下水道局)              |
| 7     |               | 上沼部排水樋門 |             | 電動操作<br>動力操作<br>(手動)                         |  |   | 大田区<br>(下水道局)<br>*ゲートポンプは下水道局管理 |
| 8     | 陸閘            | 久地陸閘    | 鎌田1-4先      | 手動   |  | 強化プラスチ<br>ック製角落<br>16本<br>内法 2.7m<br>高さ 1.5m                                | 土木部工事第二課<br>(国土交通省)             |
| 9     |               | 玉川西陸閘   | 玉川1-9先      | 手動   |  | 強化プラスチ<br>ック製角落<br>19本<br>(10×12cm)<br>内法 3.6m<br>高さ 2.3m                   | 土木部工事第二課<br>(国土交通省)             |
| 10    |               | 玉川東陸閘   | 玉川1-8先      | 手動   |  | 中柱 1本<br>強化プラスチ<br>ック製角落<br>42本<br>支柱 1本<br>(10×12cm)<br>内法 5.5m<br>高さ 2.5m | 土木部工事第二課<br>(国土交通省)             |
| 【丸子川】 |               |         |             |  |  |   |                                 |
| 11    |               | 明神池余水吐  | 野毛3-8先      | (手動)   |  | 木製扉捲上式<br>内法 1.1m<br>高さ 2.1m  | 土木部工事第二課<br>(世田谷区)              |

| 【野川】    |       |                 |         |                            |                             |                     |                    |
|---------|-------|-----------------|---------|----------------------------|-----------------------------|---------------------|--------------------|
| 12      | ポンプ施設 | 野川<br>第67号ポンプ   | 喜多見3-1先 | 電動<br>(自動)                 | 11kwポンプ<br>2台               |                     | 土木部工事第二課<br>(世田谷区) |
| 13      |       | 野川<br>第61号ポンプ   | 鎌田4-1先  | 電動<br>(自動)                 | 11kwポンプ<br>2台               |                     | 土木部工事第二課<br>(世田谷区) |
| 14      |       | 野川下水<br>第71号ポンプ | 鎌田1-20先 | 電動<br>(自動)<br>エンジン<br>(手動) | 18.5kwポンプ<br>2台<br>1台       |                     | 下水道局               |
| 15      |       | 野川下水<br>第72号ポンプ | 鎌田1-17先 | 電動<br>(自動)                 | 22kwポンプ<br>2台               |                     | 下水道局               |
| 16      |       | 野川下水<br>第73号ポンプ | 鎌田1-7先  | 電動<br>(自動)                 | 15kwポンプ<br>2台               |                     | 下水道局               |
| 【仙川】    |       |                 |         |                            |                             |                     |                    |
| 17      | ポンプ施設 | 仙川<br>送水ポンプ     | 鎌田3-13先 | 電動<br>(自動)                 | 2.2kwポンプ<br>2台              |                     | 土木部工事第二課<br>(建設局)  |
| 【区管理道路】 |       |                 |         |                            |                             |                     |                    |
| 18      | 水門    | 大蔵水神様際水門        | 大蔵6-1先  | 手動                         | 鉄製扉捲上式<br>1門<br>木製止水板<br>3枚 | 幅 0.75m<br>高さ 0.35m | 土木部工事第二課<br>(世田谷区) |