

財 政

目 次

	頁		頁
第1表	80	第1図	80
第2表	80	第2図	86
第3表	81	第3図	86
第4表	81	第4図	86
第5表	81		
第6表	81		
第7表	82		
第8表	82		
第9表	82		
第10表	83		
第11表	83		
第12表	83		
第13表	83		
第14表	84		
第15表	84		
第16表	85		
第17表	85		
第18表	85		
第19表	85		
第20表	86		

第 1 表 会 計 別 当 初 予 算 額 (昭和37年度)

(単位=円)

区 分	当 初 予 算 額	割 合(%)	対 比 前 年 度 当 初 予 算	
			当 初 予 算 額	増 △ 減
総 額	4,429,879,900	100.0	2,844,933,600	1,584,946,300
一 般 会 計	3,791,167,800	85.6	2,347,826,800	1,443,341,000
質屋事業 特別会計	53,748,200	1.2	53,852,500	△104,300
職員厚生資金貸付金 特別会計	13,000,000	0.3	12,500,000	500,000
国民健康保険事業 特別会計	554,899,900	12.5	416,879,300	138,020,600
用品特別会計	17,064,000	0.4	13,875,000	3,189,000

資料；財務課

第 2 表 一 般 会 計 当 初 予 算 額 (昭和37年度)

(歳 入)

(単位=円)

区 分	当 初 予 算 額	割 合(%)	対 比 前 年 度 当 初 予 算	
			当 初 予 算 額	増 △ 減
総 額	3,791,167,800	100.0	2,347,826,800	1,443,341,000
区 税	2,894,159,350	76.3	1,722,571,000	1,171,588,250
財 産 収 入	2,467,800	0.1	853,000	1,614,800
使用料および手数料	56,415,600	1.5	47,744,700	8,670,900
国 庫 支 出 金	12,141,600	0.3	11,923,000	218,600
都 支 出 金	562,115,250	14.8	411,397,000	150,718,350
繰 越 金	580,000	0.0	100	579,900
雑 収 入	263,288,200	7.0	153,338,000	109,950,200

資料；財務課

(歳 出)

(単位=円)

区 分	当 初 予 算 額	割 合(%)	対 比 前 年 度 当 初 予 算	
			当 初 予 算 額	増 △ 減
総 額	3,791,167,800	100.0	2,347,826,800	1,443,341,000
議 会 費	54,422,300	1.4	53,312,500	1,109,800
区 役 所 費	748,359,200	19.7	648,054,600	100,304,600
財 政 費	668,092,900	17.6	193,400,000	474,692,900
土 木 費	576,979,100	15.2	301,978,000	275,001,100
建 築 費	3,405,100	0.1	3,200,000	205,100
教 育 費	1,364,267,000	36.0	984,236,100	380,030,900
厚 生 費	141,496,800	3.7	30,016,300	111,480,500
経 済 費	51,535,300	1.4	45,454,100	6,081,200
選 挙 費	14,211,600	0.4	4,197,000	10,014,600
区 民 会 館 費	7,374,800	0.2	7,044,800	330,000
諸 支 出 金	151,023,700	4.0	66,933,400	84,090,300
予 備 費	10,000,000	0.3	10,000,000	0

資料；財務課

第 1 図 一 般 会 計 当 初 予 算

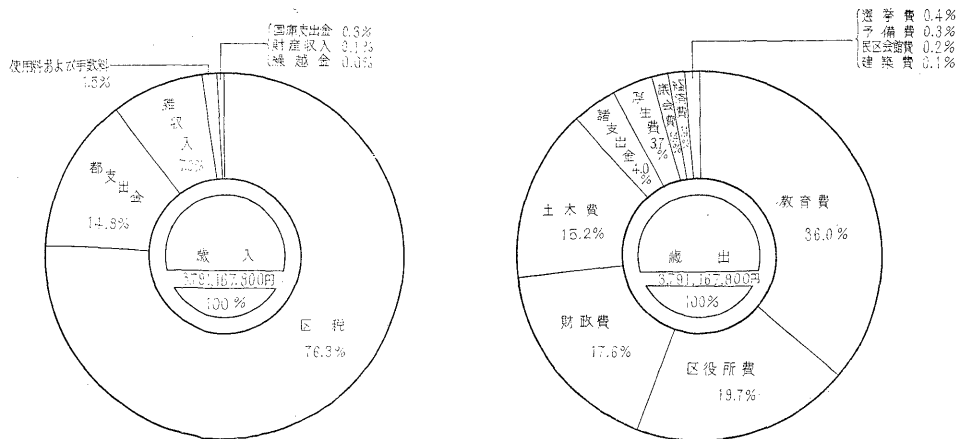

第3表
(歳入)

質屋事業特別会計当初予算額 (昭和37年度)

(単位=円)

区 分	当 初 予 算 額	割 合(%)	対 比 前 年 度 当 初 予 算	
			当 初 予 算 額	増 減
総 額	53,748,200	100.0	53,852,500	△104,300
事 業 収 入	53,748,100	100.0	53,852,400	△104,300
繰 越 金	100	0.0	100	0

資料；財務課
(歳出)

(単位=円)

区 分	当 初 予 算 額	割 合(%)	対 比 前 年 度 当 初 予 算	
			当 初 予 算 額	増 減
総 額	53,748,200	100.0	63,852,500	△104,300
事 業 費	53,366,600	99.3	53,762,400	△395,800
予 備 費	381,600	0.7	90,100	291,500

資料；財務課

第4表
(歳入)

職員厚生資金貸付金特別会計当初予算額 (昭和37年度)

(単位=円)

区 分	当 初 予 算 額	割 合(%)	対 比 前 年 度 当 初 予 算	
			当 初 予 算 額	増 減
総 額	13,000,000	100.0	12,500,000	500,000
返 還 金	12,805,000	98.5	12,325,000	480,000
利 子 収 入	194,900	1.5	174,900	20,000
繰 越 金	100	0.0	100	0

資料；財務課
(歳出)

(単位=円)

区 分	当 初 予 算 額	割 合(%)	対 比 前 年 度 当 初 予 算	
			当 初 予 算 額	増 減
総 額	13,000,000	100.0	12,500,000	500,000
貸 代 金	13,000,000	100.0	12,500,000	500,000

資料；財務課

第5表
(歳入)

国民健康保険事業特別会計当初予算額 (昭和37年度)

(単位=円)

区 分	当 初 予 算 額	割 合(%)	対 比 前 年 度 当 初 予 算	
			当 初 予 算 額	増 減
総 額	554,899,900	100.0	416,879,300	138,020,600
国民健康保険料	173,206,500	31.2	153,441,600	19,764,900
使用料および手数料	275,400	0.0	637,200	△361,800
国庫支出金	257,455,600	46.4	150,021,200	107,434,400
都支支出金	122,400,000	22.1	112,192,000	10,208,000
繰越金	100	0.0	100	0
雑 収	1,562,300	0.3	587,200	975,100

資料；財務課
(歳出)

(単位=円)

区 分	当 初 予 算 額	割 合(%)	対 比 前 年 度 当 初 予 算	
			当 初 予 算 額	増 減
総 額	554,899,900	100.0	416,879,300	138,020,600
区 役 所 費	28,439,500	5.1	24,246,100	4,193,400
保 険 給 付 費	494,060,300	89.0	366,326,400	127,733,900
健 施 設 費	1,486,800	0.3	1,507,000	△20,800
徴 収 支 出 金	18,273,900	3.3	15,117,100	3,156,800
諸 予 備 費	3,109,400	0.6	2,642,100	467,300
	9,530,000	1.7	7,040,000	2,490,000

資料；財務課

第6表
(歳入)

用品特別会計当初予算額 (昭和37年度)

(単位=円)

区 分	当 初 予 算 額	割 合(%)	対 比 前 年 度 当 初 予 算	
			当 初 予 算 額	増 減
総 額	17,064,000	100.0	13,875,000	3,189,000
用 品 収 入 金	14,564,000	85.3	9,875,000	4,689,000
繰 越 入 金	2,500,000	14.7	0	2,500,000
	0	0.0	4,000,000	△4,000,000

資料；財務課
(歳出)

(単位=円)

区 分	当 初 予 算 額	割 合(%)	対 比 前 年 度 当 初 予 算	
			当 初 予 算 額	増 減
総 額	17,064,000	100.0	13,875,000	3,189,000
用 品 費	17,064,000	100.0	13,875,000	3,189,000

資料；財務課

第 7 表 会 計 別 予 算 現 額 (昭和36年度)

(単位=円)

区 分	予 算 現 額	割 合(%)	当 初 予 算 額	追 加 更 正 予 算 額	前 年 度 繰 越 事 業 費 額
総 額	5,121,802,562	100.0	3,124,363,155	1,985,282,277	12,157,130
一 般 会 計	4,523,083,885	88.3	2,627,256,355	1,883,670,400	12,157,130
質屋事業 特別会計	53,852,500	1.1	53,852,500	0	0
職員厚生資金貸付金 特別会計	12,500,000	0.2	12,500,000	0	0
国民健康保険事業 特別会計	518,491,177	0.3	416,879,300	101,611,877	0
用品 特別会計	13,875,000	10.1	13,875,000	0	0

資料；収入役室

注、一般会計当初予算額については、当該年度開始前に議決された第1次および第2次の追加予算(279,429,555円)を含む

第 8 表 会 計 別 決 算 額 (昭和36年度)

(単位=円)

区 分	予 算 現 額	歳 入 決 算		歳 出 決 算	
		金 額	割 合(%)	金 額	割 合(%)
総 額	5,121,802,562	4,848,732,473	94.7	4,567,563,444	89.2
一 般 会 計	4,523,083,885	4,267,395,423	94.3	4,006,285,608	88.6
質屋事業 特別会計	53,852,500	42,102,702	78.2	39,216,327	72.8
職員厚生資金貸付金 特別会計	12,500,000	10,919,863	87.4	10,521,000	84.2
国民健康保険事業 特別会計	518,491,177	512,516,509	98.8	498,726,858	96.2
用品 特別会計	13,875,000	15,797,976	113.9	12,813,651	92.4

資料；収入役室

第 9 表 一 般 会 計 決 算 額 (昭和36年度)
(歳 入)

(単位=円)

区 分	予 算 現 額 (A)	収 入 済 額 (B)	差 引	$\frac{B}{A}$ (%)
総 額	4,523,083,885	4,267,395,423	△255,688,462	94.3
区 税	2,852,534,114	2,970,500,932	117,966,818	104.1
財 産 収 入	3,105,100	2,607,703	△ 497,397	84.0
使用料および手数料	47,744,700	51,278,487	3,533,787	107.4
国 庫 支 出 金	13,627,200	13,514,023	△ 113,177	99.2
都 支 出 金	1,037,402,014	648,448,771	△388,953,243	62.5
繰 越 金	292,597,262	292,597,262	0	100.0
雑 収 入	276,073,495	288,448,245	12,374,750	104.5

資料；収入役室

(歳 出)

(単位=円)

区 分	予 算 現 額 (A)	支 出 済 額 (B)	翌 年 度 繰 越 額 (C)	不 用 額	$\frac{B+C}{A}$ (%)
総 額	4,523,083,885	3,761,545,308	244,740,300	516,798,277	88.6
議 会 費	55,301,617	54,795,696	0	505,921	99.1
区 役 所 費	805,494,086	720,977,557	64,803,000	19,713,529	97.6
財 政 費	936,066,310	929,798,393	0	6,267,917	99.3
土 木 費	593,142,050	557,423,796	28,075,000	7,643,254	98.7
建 築 費	3,385,500	3,119,517	0	265,983	92.1
教 育 費	1,828,347,549	1,230,197,445	141,030,900	457,119,204	75.0
厚 生 費	131,005,530	105,892,091	10,831,400	14,282,039	89.1
経 済 費	47,022,815	45,773,609	0	1,249,206	97.3
選 挙 費	6,229,000	6,182,862	0	46,138	99.2
区 民 会 館 費	7,289,800	7,025,873	0	263,927	96.4
諸 支 出 金	93,774,606	91,728,469	0	2,046,137	97.8
予 備 費	7,395,022	0	0	7,395,022	0.0
庁 用 費	5,300,000	5,300,000	0	0	100.0
土 木 事 業 費	3,330,000	3,330,000	0	0	100.0

資料；収入役室

第 10 表 質屋事業特別会計決算額 (昭和36年度)
(歳入) (単位=円)

区 分	予 算 現 額 (A)	収 入 済 額 (B)	差 引	$\frac{B}{A}$ (%)
総 額	53,852,500	42,102,702	△11,749,798	78.2
事業収入金	53,852,400	36,629,405	△17,222,995	68.0
繰越	100	5,473,297	5,473,197	5,473,297.0

資料；収入役室
(歳出)

(単位=円)

区 分	予 算 現 額 (A)	支 出 済 額 (B)	翌年度繰越額 (C)	不 用 額	$\frac{B+C}{A}$ (%)
総 額	53,852,500	39,216,327	0	14,636,173	72.8
事業費	53,792,510	39,216,327	0	14,576,183	72.8
予備	59,990	0	0	59,990	0.0

資料；収入役室

第 11 表 職員厚生資金貸付金特別会計決算額 (昭和36年度)
(歳入) (単位=円)

区 分	予 算 現 額 (A)	収 入 済 額 (B)	差 引	$\frac{B}{A}$ (%)
総 額	12,500,000	10,919,863	△1,580,137	87.4
返還収入金	12,325,000	10,518,900	△1,806,100	85.3
繰越	174,900	197,607	22,707	113.0
繰越	100	203,356	203,256	203,256.0

資料；収入役室
(歳出)

(単位=円)

区 分	予 算 現 額 (A)	支 出 済 額 (B)	翌年度繰越額 (C)	不 用 額	$\frac{B+C}{A}$ (%)
総 額	12,500,000	10,521,000	0	1,979,000	84.2
貸付金	12,500,000	10,521,000	0	1,979,000	84.2

資料；収入役室

第 12 表 国民健康保険事業特別会計決算額 (昭和36年度)
(歳入) (単位=円)

区 分	予 算 現 額 (A)	収 入 済 額 (B)	差 引	$\frac{B}{A}$ (%)
総 額	518,491,177	512,516,509	△ 5,974,668	98.8
国民健康保険料	155,543,300	158,978,740	3,435,440	102.2
使用料および手数料	267,000	204,130	△ 62,870	76.5
国庫支出金	213,995,900	231,334,945	17,339,045	108.1
都支金	128,062,100	100,770,000	△27,292,100	78.7
繰越収入	18,709,577	18,709,577	0	100.0
雑収入	1,913,300	2,519,117	605,817	131.7

資料；収入役室
(歳出)

(単位=円)

区 分	予 算 現 額 (A)	支 出 済 額 (B)	翌年度繰越額 (C)	不 用 額	$\frac{B+C}{A}$ (%)
総 額	518,491,177	498,726,858	0	19,764,319	96.2
区役所費	27,492,400	26,142,251	0	1,350,149	95.1
保険給付費	462,419,990	451,930,360	0	10,489,630	97.7
健康施設費	1,507,600	1,289,555	0	218,045	85.5
徴収費	17,335,966	16,914,991	0	420,975	97.6
諸支金	3,016,975	2,449,701	0	567,274	81.2
予備	6,718,246	0	0	6,718,246	0.0

資料；収入役室

第 13 表 用品特別会計決算額 (昭和36年度)
(歳入) (単位=円)

区 分	予 算 現 額 (A)	収 入 済 額 (B)	差 引	$\frac{B}{A}$ (%)
総 額	13,875,000	15,797,976	1,922,976	113.9
用品収入金	9,875,000	11,797,976	1,922,976	119.5
繰入	4,000,000	4,000,000	0	100.0

資料；収入役室
(歳出)

(単位=円)

区 分	予 算 現 額 (A)	支 出 済 額 (B)	翌年度繰越額 (C)	不 用 額	$\frac{B+C}{A}$ (%)
総 額	13,875,000	12,813,651	0	1,061,349	92.4
用品費	13,875,000	12,813,651	0	1,061,349	92.4

資料；収入役室

第14表 年度・会計別決算額 (昭和32年度～36年度)
(歳入) (単位=円)

区 分	昭 和 32 年 度	昭 和 33 年 度	昭 和 34 年 度	昭 和 35 年 度	昭 和 36 年 度
総 額	2,658,496,870	2,973,063,581	2,909,598,538	3,878,681,271	4,848,732,473
一 般 会 計	2,602,511,881	2,917,269,459	2,773,467,604	3,411,571,437	4,267,395,423
質屋事業特別会計	50,721,303	50,028,973	43,704,715	42,426,730	42,102,702
職員厚生資金貸付金	5,263,686	5,765,149	5,942,254	9,918,356	10,919,863
特別会計	—	—	86,483,965	414,764,748	512,516,509
国民健康保険事業計	—	—	—	—	15,797,976
特別会計	—	—	—	—	—

資料；収入役室

(歳出) (単位=円)

区 分	昭 和 32 年 度	昭 和 33 年 度	昭 和 34 年 度	昭 和 35 年 度	昭 和 36 年 度
総 額	2,374,797,951	2,864,196,590	2,649,881,296	3,573,854,909	4,567,563,444
一 般 会 計	2,325,197,714	2,815,366,887	2,523,685,346	3,131,131,305	4,006,285,608
質屋事業特別会計	44,560,237	43,206,703	36,103,971	36,953,433	39,216,327
職員厚生資金貸付金	5,040,000	5,623,000	5,717,000	9,715,000	10,521,000
特別会計	—	—	84,374,979	396,055,171	498,726,858
国民健康保険事業計	—	—	—	—	12,813,651
特別会計	—	—	—	—	—

資料；収入役室

第15表 年度別一般会計決算額 (昭和32年度～36年度)
(歳入) (単位=円)

区 分	昭 和 32 年 度	昭 和 33 年 度	昭 和 34 年 度	昭 和 35 年 度	昭 和 36 年 度
総 額	2,602,511,881	2,917,269,459	2,773,467,604	3,411,571,437	4,267,395,423
区 税	1,587,101,921	1,729,314,311	1,882,401,108	2,205,807,173	2,970,500,932
財 産 収 入	6,552,236	2,014,011	3,020,310	91,390,439	2,607,703
使用料および手数料	25,096,216	29,186,835	39,249,996	45,090,782	51,278,487
国庫支出金	—	—	341,100	10,449,760	13,514,023
都 支 出 金	434,634,306	644,251,430	562,724,334	632,366,044	648,448,771
繰 越 金	431,405,098	285,252,435	118,959,572	249,782,258	292,597,262
雑 収 入 金	117,722,104	172,129,748	166,771,274	176,684,981	288,448,245
繰 入 金	—	55,120,689	—	—	—

資料；収入役室

(歳出) (単位=円)

区 分	昭 和 32 年 度	昭 和 33 年 度	昭 和 34 年 度	昭 和 35 年 度	昭 和 36 年 度
総 額	2,325,197,714	2,815,366,887	2,523,685,346	3,131,131,305	4,006,285,608
議 会 費	33,403,214	34,231,509	34,489,010	44,562,765	54,795,696
区 役 所 費	372,421,971	404,346,527	436,560,475	635,538,465	791,080,557
財 政 費	647,982,000	666,342,000	679,921,142	774,561,157	929,798,393
土 木 費	256,524,364	263,888,850	223,559,768	264,487,812	588,828,796
建 築 費	3,025,459	2,497,561	2,404,905	2,831,559	3,119,517
教 育 費	893,186,678	1,088,218,597	896,863,688	1,092,652,140	1,371,228,345
厚 生 費	25,595,121	21,673,340	19,399,246	35,564,314	116,723,491
経 済 費	12,147,769	43,355,664	43,553,010	45,323,390	45,773,609
選 挙 費	2,805,024	7,676,072	13,787,429	8,766,134	6,182,862
区 民 会 館 費	—	—	16,047,283	7,272,180	7,025,873
諸 支 出 金	48,862,023	59,246,839	23,162,242	69,840,602	91,728,469
予 備 費	(2,797,931)	(5,186,837)	(4,748,108)	(3,614,565)	(2,604,978)
区 民 会 館 建 設 費	19,234,699	212,817,035	—	—	—
国民健康保険費	1,656,815	1,334,638	16,768,358	—	—
区庁舎建設継続費	8,352,577	9,738,255	117,168,790	149,730,787	—

資料；収入役室

- 注 1. 昭和35年度は、1部2部を合算してある
 2. 昭和36年度は、庁用費は区役所費に、土木事業費は土木費に合算した
 3. 昭和31～33年度の財政調整納付金(款)は財政費として計上してある
 4. 区分中予備費の()書は補充額を示すが、したがって総額には含まれない

第 16 表

年度別都執行委任予算額 (昭和32年度~36年度)

(単位=円)

区 分	昭 和 32 年 度	昭 和 33 年 度	昭 和 34 年 度	昭 和 35 年 度	昭 和 36 年 度
総 額	1,386,775,840	1,628,498,992	1,744,172,152	1,993,194,690	2,207,909,790
都 庁 費	53,433,578	56,579,045	66,294,289	73,744,384	102,388,930
消 防 費	1,653,145	2,979,080	2,837,130	2,476,370	2,933,950
教 育 費	1,013,121,454	1,099,846,655	1,171,111,876	1,360,965,242	1,617,089,573
土 木 費	132,232,772	196,028,420	282,408,487	332,022,124	282,150,250
建 築 事 業 費	604,610,772	277,455	7,440,244	101,500	1,561,000
民 生 事 業 費	7,727,777	19,057,755	7,635,260	9,702,808	3,446,617
労 働 費	166,334,257	178,092,388	167,689,342	186,939,024	194,719,483
清 掃 事 業 費	807,527	586,843	806,749	1,135,673	1,817,292
統 計 費	475,030	595,905	256,750	834,533	295,320
農 林 費	2,000	1,500	1,500	1,500	1,500
災 害 復 旧 費	10,212,000	19,983,047	16,562,600	2,600,000	620,000
諸 支 出 金	71,690	60,448	65,663	71,421	125,105
用 地 費(特別会計)	—	14,353,459	20,790,665	22,600,111	—
選 挙 費	25,000	—	—	—	—
学 務 費	56,750	56,992	57,597	—	—
商 工 費	18,250	—	22,000	—	—
保 險 衛 生 費	—	—	192,000	—	760,770

資料；財務課

第 17 表

年度別都区予算 (合算総括)

(昭和32年度~36年度)

(単位=円)

区 分	昭 和 32 年 度		昭 和 33 年 度		昭 和 34 年 度		昭 和 35 年 度		昭 和 36 年 度	
	金 額	割 合	金 額	割 合	金 額	割 合	金 額	割 合	金 額	割 合
総 額	4,384,582,908	100.0	4,901,337,757	100.0	4,429,794,618	100.0	5,185,846,468	100.0	6,730,993,675	100.0
区 経 済 (一般会計予算)	2,997,807,068	68.4	3,272,838,765	66.8	2,685,622,466	60.6	3,192,651,778	61.6	4,523,083,885	67.2
都 経 済 (都執行委任予算)	1,386,775,840	31.6	1,628,498,992	33.2	1,744,172,152	39.4	1,993,194,690	38.4	2,207,909,790	32.8

資料；財務課

第 18 表

年度別財政調整納付額

(昭和32年度~36年度)

(単位=円)

区 分	財 政 調 整 納 付 額 A	一 般 会 計 決 算 (歳 出) B	A/B (%)	一 般 会 計 決 算 (区 税 歳 入) C	A/C (%)
昭 和 32 年 度	647,982,000	2,325,197,714	27.9	1,587,101,921	40.8
昭 和 33 年 度	666,342,000	2,815,366,887	23.7	1,729,314,311	38.5
昭 和 34 年 度	645,333,000	2,523,685,346	25.6	1,882,401,018	34.3
昭 和 35 年 度	737,249,000	3,131,131,305	23.5	2,202,807,173	33.5
昭 和 36 年 度	780,691,000	4,006,285,608	19.5	2,970,500,932	26.3

第 19 表

年度・財産種類別区有財産

(昭和33年~37年 各年2月1日現在)

(単位=円)

区 分	昭 和 33 年	昭 和 34 年	昭 和 35 年	昭 和 36 年	昭 和 37 年
総 額	2,717,068,257	2,860,097,954	3,338,463,306	9,779,138,844	11,834,099,156
土 地	702,838,804	973,696,009	658,320,849	6,186,536,488	7,359,226,032
建 物	1,238,146,282	1,457,726,083	2,022,693,409	2,684,937,334	3,220,158,703
工 作 物	} 72,844,748	} 117,259,566	} 218,359,974	} 353,476,313	} 382,209,436
機 械 器 具					
権 利 (電 話 加 入 権)	—	5,453,700	5,728,100	5,645,800	5,899,700
株 券 ・ 有 価 証 券 ・ 現 金	555,062,356	142,538,284	164,259,296	205,920,331	412,392,631
予 託 金	—	—	—	—	—
動 産	148,176,067	163,424,312	269,101,678	342,622,578	382,674,654

資料；財務課

注 36年以前については、工作物・機械器具を分割していない

第 20 表 23区別一般会計予算額 (昭和35年度)

最終予算額による (単位=円)

	予 算 額	歳入のうち 特別区平衡交付金	歳出のうち 特別区財政調整納 付金
総 額	52,823,921,677	6,563,492,642	2,322,194,000
千代田区	1,243,504,639	121,567,000	—
中央区	1,416,737,974	235,694,000	—
港区	2,208,456,230	—	205,973,000
新宿区	1,975,454,000	24,895,000	—
文京区	1,633,562,500	106,375,600	—
台東区	1,659,925,313	278,590,000	—
墨田区	2,053,047,439	478,257,710	—
江東区	2,050,260,577	650,954,000	—
品川区	2,398,670,920	66,747,000	—
目黒区	1,985,215,010	—	237,343,000
大田区	4,097,317,804	—	254,053,000
世田谷区	4,510,926,755	—	780,691,000
渋谷区	1,733,484,829	—	225,869,000
中野区	1,691,925,500	—	28,405,000
杉並区	3,129,654,192	—	589,860,000
豊島区	1,907,337,515	119,866,000	—
北区	2,695,242,834	540,410,332	—
荒川区	1,951,296,164	476,513,000	—
板橋区	2,627,746,200	593,751,000	—
練馬区	2,678,748,850	401,147,000	—
足立区	2,645,893,376	861,147,000	—
葛飾区	2,341,380,503	791,200,000	—
江戸川区	2,188,132,553	816,378,000	—

資料：都総務局統計部（昭和36年版統計年鑑による）

第 4 図 23 区 別 予 算 額

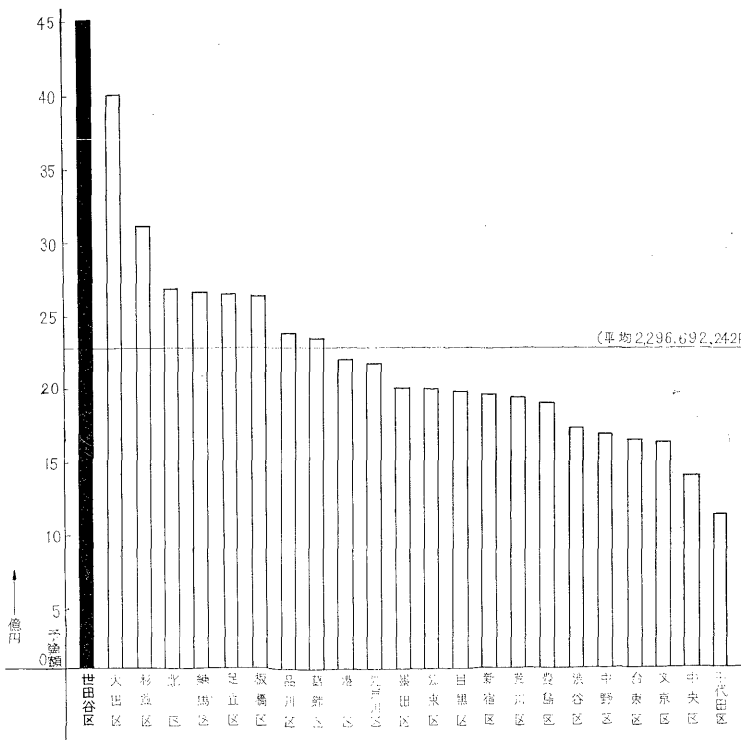

第 2 図 年次別都区予算比較

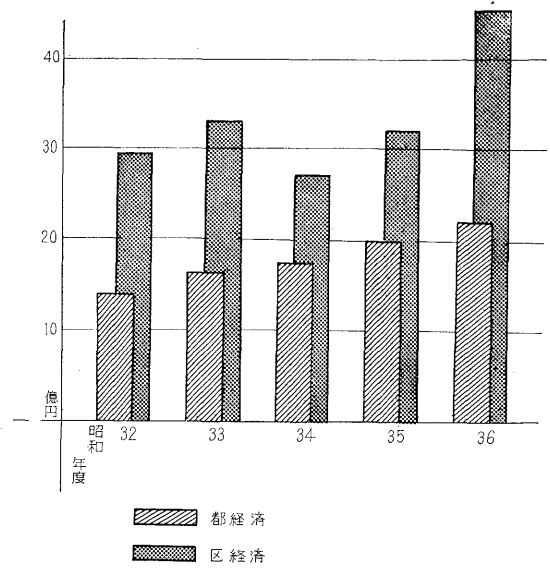

第 3 図 一般会計決算(才 出)
一般会計決算(区税収入) 年次推移
財政調整納付額

