

財 政

目 次

	頁		頁
第1表	会計別当初予算額（昭和39年度）……………90	第1図	一般会計当初予算……………90
第2表	一般会計当初予算額（昭和39年度）……………90	第2図	年度別都区予算……………96
第3表	質屋事業特別会計当初予算額 （昭和39年度）……………91	第3図	年度別一般会計決算額 および財政調整納付額……………96
第4表	職員厚生資金貸付金特別会計当初予算額 （昭和39年度）……………91	第4図	23区別一般会計予算額……………96
第5表	国民健康保険事業特別会計当初予算額 （昭和39年度）……………91		
第6表	用品特別会計当初予算額 （昭和39年度）……………91		
第7表	中小企業事業資金特別会計当初予算額 （昭和39年度）……………91		
第8表	会計別予算現額（昭和38年度）……………92		
第9表	会計別決算額（昭和38年度）……………92		
第10表	一般会計決算額（昭和38年度）……………92		
第11表	質屋事業特別会計決算額 （昭和38年度）……………93		
第12表	職員厚生資金貸付金特別会計決算額 （昭和38年度）……………93		
第13表	国民健康保険事業特別会計決算額 （昭和38年度）……………93		
第14表	用品特別会計決算額（昭和38年度）……………93		
第15表	年度・会計別決算額 （昭和34～38年度）……………94		
第16表	年度別一般会計決算額 （昭和34～38年度）……………94		
第17表	年度別都執行委任予算額 （昭和34～38年度）……………95		
第18表	年度別都区予算額—合算総括— （昭和34～38年度）……………95		
第19表	年度別財政調整納付額 （昭和34～38年度）……………95		
第20表	年度・財産種類別区有財産 （昭和35～39年）……………95		
第21表	23区別一般会計予算額 （昭和38年度）……………96		

第 1 表

会計別当初予算額

(昭和39年度)

(単位=円)

区 分	当初予算額	割合 (%)	対比前年度当初予算額	
			当初予算額	増 △ 減
総 額	6,854,604,000	100.0	5,627,523,600	1,227,080,400
一般社会会計	5,901,270,000	86.1	4,797,448,300	1,103,821,700
質屋事業特別会計	54,950,000	0.8	50,020,000	4,930,000
職員厚生資金貸付金	13,181,000	0.2	13,100,000	81,000
特別健康保険事業	804,843,000	11.7	689,083,500	115,759,500
用品特別会計	29,082,000	0.4	27,871,700	1,210,300
中小企業特別	51,278,000	0.7	50,000,100	1,277,900

資料；財務課

第 2 表

一般会計当初予算額 一歳入一

(昭和39年度)

(単位=円)

区 分	当初予算額	割合 (%)	対比前年度当初予算額	
			当初予算額	増 △ 減
総 額	5,901,270,000	100.0	4,797,448,300	1,103,821,700
区 稅	4,951,217,000	83.9	3,736,169,100	1,215,047,900
財 産 収 入	12,506,000	0.2	7,864,700	4,641,300
使用料及手数料	67,715,000	1.2	64,007,700	5,707,300
国庫支出金	13,185,000	0.2	15,945,300	△ 2,760,300
都支出金	641,620,000	10.9	694,721,700	△ 53,101,700
雑 収	—	—	20,000,000	△ 20,000,000
雑 収	213,027,000	3.6	258,739,800	△ 45,712,800

資料；財務課

—歳出—

区 分	当初予算額	割合 (%)	対比前年度当初予算額	
			当初予算額	増 △ 減
総 額	5,901,270,000	100.0	4,797,448,000	1,103,822,000
議 會 費	65,984,000	1.1	59,518,000	6,466,000
民生費	1,233,233,000	20.9	981,042,000	252,191,000
産業経済費	483,156,000	8.2	335,827,000	147,329,000
土木費	51,679,000	0.9	38,938,000	12,741,000
特別区納付金	1,160,306,000	19.7	965,615,000	194,691,000
教育費	1,913,887,000	32.4	1,752,367,000	161,520,000
特別支備	957,598,000	16.2	650,677,000	306,921,000
諸予備費	5,427,000	0.1	3,464,000	1,963,000
予備費	30,000,000	0.5	10,000,000	20,000,000

資料；財務課

第 1 図

一般会計当初予算額

(第2表による)

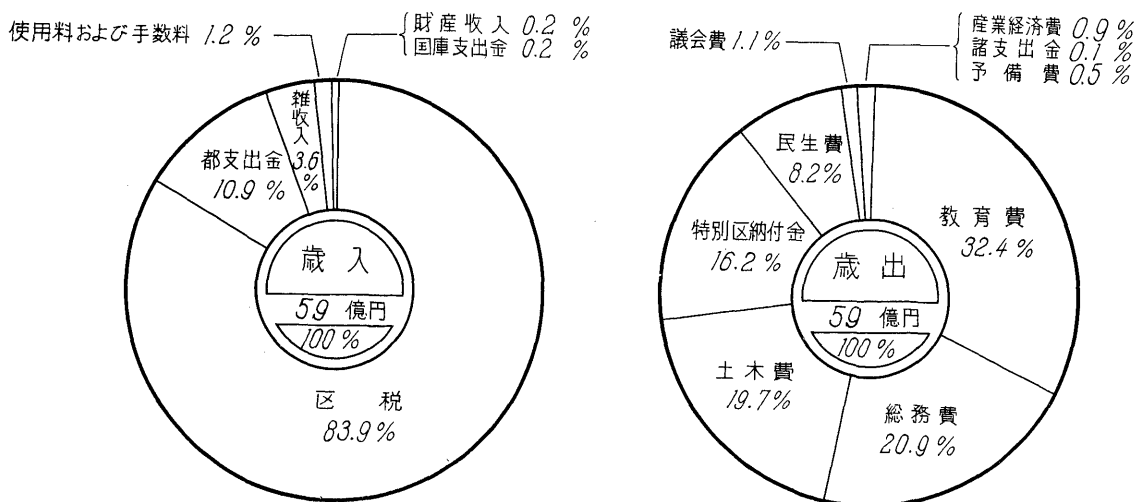

第 3 表

質屋事業特別会計当初予算額

(昭和39年度)

(単位=円)

区 分	当 初 予 算 額	割 合 (%)	対 比 前 年 度 当 初 予 算 額		
			当 初 予 算 額	増	△ 減
歳 入	54,950,000	100.0	50,020,000	4,930,000	
歳 事 業 収 入	52,779,000	96.0	46,876,000	5,903,000	
歳 事 業 収 入	1,000	0.0	1,000	—	
歳 事 業 収 入	2,000,000	4.0	3,000,000	△1,000,000	
歳 事 業 収 入	1,000	0.0	1,000	—	
歳 事 業 収 入	169,000	0.0	142,000	27,000	
歳 事 業 収 入	54,950,000	100.0	50,020,000	4,930,000	
歳 事 業 収 入	54,487,000	99.2	49,440,000	5,047,000	
歳 事 業 収 入	463,000	0.8	580,000	△ 117,000	

資料；財務課

第 4 表

職員厚生資金貸付金特別会計当初予算額

(昭和39年度)

(単位=円)

区 分	当 初 予 算 額	割 合 (%)	対 比 前 年 度 当 初 予 算 額		
			当 初 予 算 額	増	△ 減
歳 入	13,181,000	100.0	13,100,000	81,000	
歳 事 業 収 入	13,179,000	100.0	13,098,000	81,000	
歳 事 業 収 入	1,000	0.0	1,000	—	
歳 事 業 収 入	1,000	0.0	1,000	—	
歳 貸 付 金	13,181,000	100.0	13,100,000	81,000	
歳 貸 付 金	13,181,000	100.0	13,100,000	81,000	

資料；財務課

第 5 表

国民健康保険事業特別会計当初予算額

(昭和39年度)

(単位=円)

区 分	当 初 予 算 額	割 合 (%)	対 比 前 年 度 当 初 予 算 額		
			当 初 予 算 額	増	△ 減
歳 入	804,843,000	100.0	689,083,000	115,760,000	
歳 国 民 健 康 保 險 保 險 料 金 入 金	274,974,000	34.2	209,463,000	65,511,000	
歳 国 民 健 康 保 險 保 險 料 金 入 金	20,000	0.0	75,000	△ 55,000	
歳 国 民 健 康 保 險 保 險 料 金 入 金	31,000	0.0	279,000	△ 248,000	
歳 国 民 健 康 保 險 保 險 料 金 入 金	368,376,000	45.7	317,538,000	50,838,000	
歳 国 民 健 康 保 險 保 險 料 金 入 金	159,079,000	19.8	160,021,000	△ 942,000	
歳 国 民 健 康 保 險 保 險 料 金 入 金	1,000	0.0	1,000	—	
歳 国 民 健 康 保 險 保 險 料 金 入 金	2,362,000	0.3	1,760,000	656,000	
歳 国 民 健 康 保 險 保 險 料 金 入 金	804,843,000	100.0	689,083,000	115,760,000	
歳 国 民 健 康 保 險 保 險 料 金 入 金	60,711,000	7.5	58,934,000	1,777,000	
歳 国 民 健 康 保 險 保 險 料 金 入 金	727,084,000	90.3	615,741,000	111,343,000	
歳 国 民 健 康 保 險 保 險 料 金 入 金	1,504,000	0.2	1,550,000	△ 46,000	
歳 国 民 健 康 保 險 保 險 料 金 入 金	1,408,000	0.2	990,000	418,000	
歳 国 民 健 康 保 險 保 險 料 金 入 金	14,136,000	1.8	11,868,000	2,268,000	

資料；財務課

第 6 表

用品特別会計当初予算額

(昭和39年度)

(単位=円)

区 分	当 初 予 算 額	割 合 (%)	対 比 前 年 度 当 初 予 算 額		
			当 初 予 算 額	増	△ 減
歳 入	29,082,000	100.0	27,872,000	1,210,000	
歳 事 業 収 入	25,382,000	87.3	23,872,000	1,510,000	
歳 事 業 収 入	3,700,000	12.7	4,000,000	△ 300,000	
歳 入	29,082,000	100.0	27,872,000	1,210,000	
歳 入	29,082,000	100.0	27,872,000	1,210,000	

資料；財務課

第 7 表

中小企業事業資金特別会計当初予算額

(昭和39年度)

(単位=円)

区 分	当 初 予 算 額	割 合 (%)	対 比 前 年 度 当 初 予 算 額		
			当 初 予 算 額	増	△ 減
歳 入	51,278,000	100.0	50,001,000	1,277,000	
歳 事 業 収 入	50,001,000	97.5	50,001,000	—	
歳 事 業 収 入	1,277,000	2.5	—	1,277,000	
歳 入	51,278,000	100.0	50,001,000	1,277,000	
歳 入	51,278,000	100.0	50,001,000	1,277,000	

第 8 表

会 計 別 予 算 現 額

(昭和38年度)

(単位=円)

区 分	予 算 現 額	割 合 (%)	当 初 予 算 額	追 加 更 正 予 算 額	前 年 度 繰 越 事 業 費 繰 越 額
総 額	7,508,100,795	100.0	5,748,117,700	1,432,401,676	327,581,419
一 般 会 計	6,648,553,395	88.6	4,918,042,400	1,402,929,576	327,581,419
質 屋 事 業 特 別 会 計	50,020,000	0.7	50,020,000	—	—
職 員 厚 生 資 金 貸 付 金 計	13,100,000	0.0	13,100,000	—	—
特 別 健 康 保 險 事 業 計	718,555,600	9.6	689,083,500	29,472,100	—
特 別 用 品 特 別 会 計	27,871,700	0.4	27,871,700	—	—
中 小 企 業 事 業 資 金 計	50,000,100	0.7	50,000,100	—	—

資料：収入役室

注：一般会計当初予算額については当該年度開始前に議決された第1次追加予算（120,594,100）を含む。

第 9 表

会 計 別 決 算 額

(昭和38年度)

(単位=円)

区 分	予 算 現 額	歳 入 決 算		歳 出 決 算	
		金 額	割 合 (%)	金 額	割 合 (%)
総 額	7,508,100,795	7,558,176,987	100.7	7,272,868,811	96.9
一 般 会 計	6,648,553,395	6,716,825,920	101.0	6,455,244,442	97.1
質 屋 事 業 特 別 会 計	50,020,000	54,556,340	109.1	47,132,934	94.2
職 員 厚 生 資 金 貸 付 金 計	13,100,000	11,007,576	84.0	10,689,000	81.6
特 別 健 康 保 險 事 業 計	718,555,600	696,366,520	96.9	685,814,771	95.4
特 別 用 品 特 別 会 計	27,871,700	28,227,747	101.3	23,987,664	86.1
中 小 企 業 事 業 資 金 計	50,000,100	51,192,878	102.4	50,000,000	100.0

資料：収入役室

第 10 表

一 般 会 計 決 算 額

—歳入— (昭和38年度)

(単位=円)

区 分	予 算 現 額 (A)	収 入 済 額 (B)	差 引	B/A (%)
総 額	6,648,553,395	6,716,825,926	68,272,531	101.0
区 産 收 入 税	5,408,606,851	5,482,615,163	74,008,312	101.4
財 産 收 入 税	38,902,700	40,422,353	1,519,653	103.9
用 料 及 手 数 料	63,968,300	87,899,327	23,931,027	137.4
国 庫 支 出 金	15,945,200	15,784,068	△ 161,232	98.8
都 支 出 金	216,232,210	179,771,353	△36,460,857	83.1
繰 越 収 入 金	608,518,134	608,518,134	—	100.0
雑 収 入	296,379,900	301,815,528	5,435,628	101.8

資料：収入役室

—歳出—

(単位=円)

区 分	予 算 現 額(A)	支 出 済 額(B)	翌 年 度 繰 越 額(C)	不 用 額	B+C/A (%)
総 額	6,648,553,395	6,455,244,442	283,918,925	193,308,953	102.2
議 区 財 土 建 教 厚 困 経 選 区 諸 予	61,082,536	59,973,153	—	1,109,383	98.2
役 所 費	1,163,005,558	1,141,978,462	2,397,300	21,027,096	98.4
政 政 務 費	1,353,575,318	1,349,795,517	—	3,779,801	99.7
木 築 費	1,124,152,983	1,111,672,867	10,988,840	12,480,116	99.9
育 生 費	5,317,200	5,153,258	—	163,942	96.9
厚 生 費	2,135,113,463	2,013,297,625	148,885,060	121,815,838	101.3
民 年 金 費	239,284,371	234,141,802	60,927,025	5,142,569	123.3
経 済 費	122,403,185	105,533,682	—	16,869,503	86.2
選 挙 費	153,929,006	152,093,531	60,720,700	1,835,475	138.2
支 出 金	30,425,500	29,386,113	—	1,039,387	96.6
諸 予 備 費	8,305,000	8,115,942	—	189,058	97.7
	248,434,651	244,102,490	—	4,332,161	98.3
	3,524,624	—	—	3,524,624	0.0

資料：収入役室

第 11 表
(単位=円)

質屋事業特別会計決算額 一歳入一 (昭和38年度)

区 分	予 算 現 額 (A)	収 入 済 額 (B)	差 引	$\frac{B}{A}$ (%)
総 額	50,020,000	54,556,340	4,536,340	109.1
事 業 収 入 金	47,019,900	45,670,411	△1,349,489	97.1
繰 越 収 入 金	100	5,885,929	5,885,829	5,885,929.0
	3,000,000	3,000,000	—	100.0

資料；収入役室

(単位=円)

一歳出一

区 分	予 算 現 額(A)	支 出 済 額(B)	翌年度繰越額(C)	不 用 額	$\frac{B+C}{A}$ (%)
総 額	50,020,000	47,132,934	—	2,887,066	94.2
事 業 費	49,596,063	47,132,934	—	2,463,129	95.0
予 備 費	423,937	—	—	423,937	0.0

資料；収入役室

第 12 表
(単位=円)

職員厚生資金貸付金特別会計決算額 一歳入一 (昭和38年度)

区 分	予 算 現 額 (A)	収 入 済 額 (B)	差 引	$\frac{B}{A}$ (%)
総 額	13,100,000	11,007,576	△2,092,424	84.0
返 還 収 入 金	12,900,000	10,728,500	△2,171,500	83.2
繰 越 収 入 金	199,900	190,817	△ 9,083	95.5
	100	88,259	88,159	88,259.0

資料；収入役室

(単位=円)

一歳出一

区 分	予 算 現 額(A)	支 出 済 額(B)	翌年度繰越額(C)	不 用 額	$\frac{B+C}{A}$ (%)
総 額	13,100,000	10,689,000	—	2,411,000	81.6
貸 付 金	13,100,000	10,689,000	—	2,411,000	81.6

資料；収入役室

第 13 表
(単位=円)

国民健康保険事業特別会計決算額 一歳入一 (昭和38年度)

区 分	予 算 現 額 (A)	収 入 済 額 (B)	差 引	$\frac{B}{A}$ (%)
総 額	718,555,600	696,366,520	△22,189,080	96.9
国 民 健 康 保 険 料	209,463,300	212,861,196	3,397,896	101.6
使 用 庫 支 出 金	64,100	62,490	△ 1,610	97.5
都 支 出 金	334,111,300	305,794,107	△28,317,193	91.5
繰 越 収 入 金	165,712,187	166,651,000	938,813	100.6
雑 収 入	6,708,413	6,708,413	—	100.0
	2,496,300	4,289,314	1,793,014	171.8

資料；収入役室

(単位=円)

一歳出一

区 分	予 算 現 額(A)	支 出 済 額(B)	翌年度繰越額(C)	不 用 額	$\frac{B+C}{A}$ (%)
総 額	718,555,600	685,814,771	—	32,740,829	95.4
区 役 所 費	35,219,642	33,553,629	—	1,666,013	95.3
保 險 給 付 費	645,194,100	626,415,317	—	18,778,783	97.1
保 健 施 設 費	1,577,480	1,258,440	—	319,040	79.8
徴 収 出 金	22,271,423	22,139,283	—	132,140	99.4
諸 支 出 金	3,094,600	2,448,102	—	646,498	79.1
予 備 費	11,198,355	—	—	11,198,355	0.0

資料；収入役室

第 14 表
(単位=円)

用品特別会計決算額 一歳入一 (昭和38年度)

区 分	予 算 現 額 (A)	収 入 済 額 (B)	差 引	$\frac{B}{A}$ (%)
総 額	27,871,700	28,227,747	356,047	101.3
用 品 収 入 金	23,871,700	24,036,493	164,793	100.7
繰 越 収 入 金	4,000,000	4,191,254	191,254	104.8

資料；収入役室

(単位=円)

一歳出一

区 分	予 算 現 額(A)	支 出 済 額(B)	翌年度繰越額(C)	不 用 額	$\frac{B+C}{A}$ (%)
総 額	27,871,700	23,987,664	—	3,884,036	86.1
用 品 費	27,871,700	23,987,664	—	3,884,036	86.1

資料；収入役室

第 15 表 年度・会計別決算額 一歳入一 (昭和34~38年度)

(単位=円)

区 分	昭和 34 年度	昭和 35 年度	昭和 36 年度	昭和 37 年度	昭和 38 年度
総 額	2,909,598,538	3,878,681,271	4,848,732,473	6,632,847,946	7,558,176,987
一 般 会 計	2,773,467,604	3,411,571,437	4,267,395,423	5,953,380,626	6,716,825,926
質屋事業特別会計	43,704,715	42,426,730	42,102,702	52,318,323	54,556,340
職員厚生資金貸付金	5,942,254	9,918,356	10,919,863	11,083,259	11,007,576
特別健康保険事業	86,483,965	414,764,748	512,516,509	592,783,997	696,366,520
特別会計	—	—	15,797,976	23,281,741	28,227,747
中小企業事業	—	—	—	—	51,192,878

資料；収入役室

(単位=円)

一歳出—

区 分	昭和 34 年度	昭和 35 年度	昭和 36 年度	昭和 37 年度	昭和 38 年度
総 額	2,649,881,296	3,573,854,909	4,567,563,444	6,333,658,764	7,272,868,811
一 般 会 計	2,523,685,346	3,131,131,305	4,006,285,608	5,671,065,281	6,455,244,442
質屋事業特別会計	36,103,971	36,953,433	39,216,327	46,432,394	47,132,934
職員厚生資金貸付金	5,717,000	9,715,000	10,521,000	10,995,000	10,689,000
特別健康保険事業	84,374,979	396,055,171	498,726,858	586,075,584	685,814,771
特別会計	—	—	12,813,651	19,990,487	23,987,664
中小企業事業	—	—	—	—	50,000,000

資料；収入役室

第 16 表 年度別一般会計決算額 一歳入一 (昭和34~38年度)

(単位=円)

区 分	昭和 34 年度	昭和 35 年度	昭和 36 年度	昭和 37 年度	昭和 38 年度
総 額	2,773,467,604	3,411,571,437	4,267,395,423	5,953,663,246	6,716,825,926
区 財 使 用 都 雑 繰 入	1,882,401,108	2,205,807,173	2,970,500,932	4,410,483,146	5,482,615,163
産 庫 支 出	3,020,310	91,390,439	2,607,703	22,457,388	40,422,353
及 手 出 越 入	39,249,996	45,090,782	51,278,487	60,383,429	87,899,327
支 出	341,100	10,449,760	13,514,023	12,547,507	15,784,068
支 出	562,724,334	632,366,044	648,448,771	585,925,423	179,771,353
支 出	118,959,572	249,782,258	292,597,262	505,850,115	608,518,134
支 出	166,771,274	176,684,981	288,448,245	356,015,238	301,815,528

(単位=円)

一歳出—

区 分	昭和 34 年度	昭和 35 年度	昭和 36 年度	昭和 37 年度	昭和 38 年度
総 額	2,523,685,346	3,131,131,305	4,006,285,608	5,671,065,281	6,455,244,442
議 区 財 土 建 教 厚 国 経 選 区 諸 予 区 民 会 区 国 庁 舎 建 設 費	34,489,010	44,562,765	54,795,696	55,204,267	59,973,153
役 所 費	436,560,475	635,538,465	791,080,557	922,971,765	1,141,978,462
政 政 木 築 育 生 年 濟 拳 民 支 出	679,921,142	774,561,157	929,798,393	955,022,641	1,349,795,517
支 出	223,559,768	264,487,812	588,828,796	931,265,542	1,111,672,867
支 出	2,404,905	2,831,559	3,119,517	3,759,896	5,153,258
支 出	896,863,688	1,092,652,140	1,371,228,345	2,269,241,979	2,013,297,625
支 出	19,399,246	35,564,314	116,723,491	191,600,410	234,141,802
支 出	—	—	—	—	105,533,682
支 出	43,553,010	45,323,390	45,773,609	141,653,114	152,093,531
支 出	13,787,429	8,766,134	6,182,862	19,967,282	29,386,113
支 出	16,047,283	7,272,180	7,025,873	7,063,992	8,115,942
支 出	23,162,242	69,840,602	91,728,469	173,309,393	244,102,490
支 出	(4,748,108)	(3,614,565)	(2,604,978)	(2,263,421)	—
支 出	—	—	—	—	—
支 出	16,768,358	—	—	—	—
支 出	117,168,790	149,730,787	—	—	—

資料；収入役室

注 1, 昭和35年度は1部2部を合算してある。

2, 昭和36年度は、庁用費は区役所費に、土木事業費は土木費に合算した。

3, 昭和33年度の財政調整納付金(款)は財政費として計上してある。

4, 区分中予備費の書()は補充額を示す。したがって総額には含まれない。

第 17 表

年度別都執行委任予算額

(昭和134~38年度)

(単位=円)

区 分	昭和 34 年度	昭和 35 年度	昭和 36 年度	昭和 37 年度	昭和 38 年度
総 額	1,744,172,152	1,993,194,690	2,207,909,790	2,501,081,081	2,693,749,104
都庁費	66,294,289	73,744,384	102,388,930	114,426,682	123,641,231
消費防費	2,837,130	2,476,370	2,933,950	3,319,973	3,331,283
土教育費	1,171,111,876	1,360,965,242	1,617,089,573	1,808,571,511	1,993,579,255
建木事業費	282,408,487	332,022,124	282,150,250	348,165,988	371,898,151
業生業費	7,440,244	101,500	1,561,000	23,862,580	59,300
掃業費	7,635,260	9,702,808	3,446,617	3,135,995	2,966,810
清働費	167,689,342	186,939,024	194,719,483	195,871,463	187,209,484
統事業費	806,749	1,135,673	1,817,292	1,734,762	1,896,043
農計林費	256,750	834,533	295,320	779,280	1,677,710
害復旧費	1,500	1,500	1,500	1,500	1,000
支出金	16,562,600	2,600,000	620,000	—	6,080,000
用地(特別会計)	65,663	71,421	125,105	108,189	660,516
選(特別会計)	20,790,665	22,600,111	—	—	—
学務費	—	—	—	—	—
商工費	57,597	—	—	—	—
保衛生費	22,000	—	—	—	—
中央卸売維持管理費	192,000	—	760,770	904,857	368,550
市場会計	—	—	—	198,301	—
特別会計	—	—	—	—	—
価格安定対策費	—	—	—	—	379,771

資料；財務課

第 18 表

年度別都区予算額 —合算総括—

(昭和134~38年度)

(単位=円)

区 分	昭和 34 年度		昭和 35 年度		昭和 36 年度		昭和 37 年度		昭和 38 年度	
	金 額	割合 (%)	金 額	割合 (%)	金 額	割合 (%)	金 額	割合 (%)	金 額	割合 (%)
総 額	4,429,794,618	100.0	5,185,846,468	100.0	6,730,993,675	100.0	8,133,686,511	100.0	9,014,721,080	100.0
区経済(一般会計予算)	2,685,622,466	60.6	3,192,651,778	61.6	4,523,083,885	67.2	5,632,605,430	69.3	6,320,971,976	70.1
都経済(都執行委任予算)	1,744,172,152	39.4	1,993,194,690	38.4	2,207,909,790	32.8	2,501,081,081	30.7	2,693,749,104	29.9

資料；財務課

第 19 表

年度別財政調整納付額

(昭和134~38年度)

(単位=円)

区 分	財政調整納付額(A)	一般会計決算(歳出)(B)	$\frac{A}{B}$ (%)	一般会計決算(区税歳入)(C)	$\frac{A}{C}$ (%)
昭和 34 年度	645,333,000	2,523,685,346	25.6	1,882,401,018	34.3
35	737,249,000	3,131,131,305	23.5	2,202,807,173	33.5
36	780,691,000	4,006,285,608	19.5	2,970,500,932	36.3
37	813,347,000	5,671,065,281	14.3	4,410,193,776	18.4
38	1,196,997,000	6,455,244,442	18.5	5,482,615,163	21.8

資料；財務課

第 20 表

年度・財産種類別区有財産

(昭和35~39年)

(単位=円)

区 分	昭和 35 年	和 昭 36 年	昭 和 37 年	昭 和 38 年	昭 和 39 年
総 額	3,338,463,306	9,779,138,844	11,834,099,156	14,852,041,651	17,935,413,517
土地	658,320,849	6,186,536,488	7,359,226,032	9,125,736,329	11,143,586,125
建物	2,022,693,409	2,684,937,334	3,220,158,703	3,754,750,766	4,672,723,158
工作物	218,359,974	353,476,313	382,209,436	474,263,764	584,275,038
機械器具			71,538,000	79,623,085	86,211,785
権利(電話加入)	5,728,100	5,645,800	5,899,700	5,790,100	6,275,000
権株券・有価証券・	164,259,296	205,920,331	412,392,631	112,822,855	270,651,101
現金・預託金					
動 産	269,101,678	342,622,578	382,674,654	1,299,054,752	1,171,691,310

資料；財務課

注 1, 36年以前については、工作物・機械器具を分割していない。

2, 昭和38年以前については、2月1日、39年については3月31日現在である。

第 21 表 23区別一般会計予算額

(単位=円)

(昭和38年度)

区 分	予 算 額	才入のうち 特別区財政調整納付金	才出のうち 特別区平衡交付金
総 額	74,514,075,517	5,515,886,000	7,763,675,179
千代田	1,866,479,377	—	42,003,000
中 央	2,326,036,553	—	114,515,000
港	3,295,947,720	668,723,000	—
新 宿	3,246,550,000	217,136,000	—
文 京	2,395,778,900	253,280,000	—
台 東	2,287,630,700	—	131,232,000
墨 田	2,422,424,001	—	423,158,179
江 東	3,001,828,141	—	896,222,000
品 川	2,867,610,470	64,504,000	—
目 黒	3,014,494,060	476,424,000	—
大 田	6,073,395,198	811,074,000	—
世 田 谷	6,320,971,976	1,196,997,000	—
渋 谷	4,023,523,590	484,162,000	—
中 野	2,863,104,900	174,391,000	—
杉 並	4,964,824,155	1,153,071,000	—
豊 島	2,387,948,751	16,124,000	—
北	3,056,946,338	—	554,291,000
荒 川	2,349,562,183	—	618,047,000
板 橋	2,723,780,500	—	690,786,000
練 馬	2,908,459,126	—	381,897,000
足 立	3,769,180,760	—	1,402,813,000
葛 飾	3,150,741,028	—	1,124,737,000
江 戸 川	3,196,857,090	—	1,383,974,000

資料：都総務局行政部政課
注、最終予算額による。

第 4 図 23区別一般会計予算額

(第21表による)

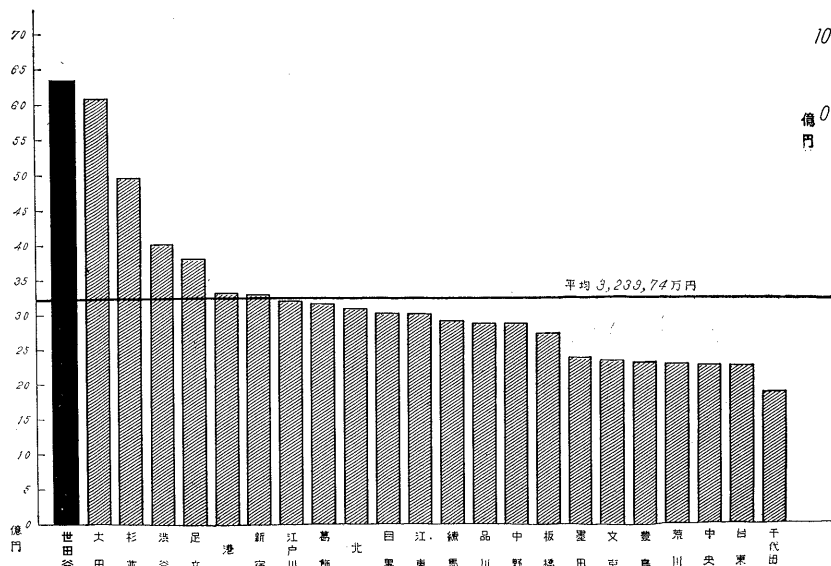

第 2 図 年度別都区予算額

(第18表による)

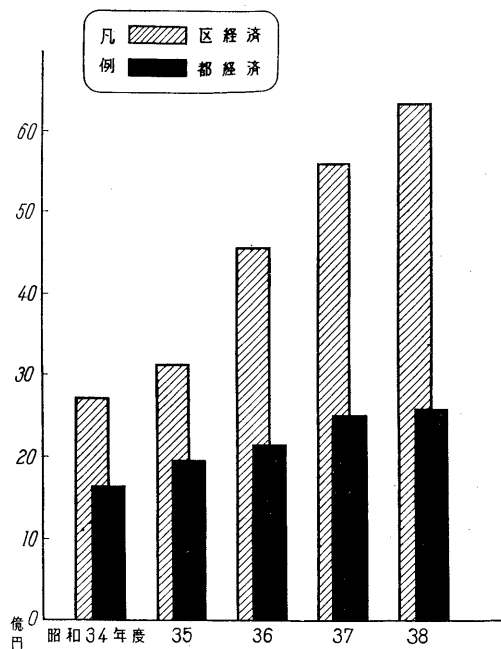

第 3 図 年度別一般会計決算額
及び財政調整納付額

(第16表、第19表による)

