

世田谷区受託事業 みつけばハウス
小中学生 & 保護者向け出張プログラム

参加費
無料

ナニかがみつかる 冒険がはじまる ワークショップ & 茶話会

5月20日（水）

スプリングドームをつくろう！

- わたしだけの小さな世界 -



スプリングドームをつくります。

スプリングドームとは、いわゆるスノードームのことです。
ドームの中の紙に、シールを貼ったり、絵を描いたりするだけで、簡単に自分だけのオリジナルスプリングドームをつくることができます。
工作が苦手な方でも、楽しんでいただけますので、ぜひお気軽にご参加ください！

☆ワークショップ実施中、ご同行の保護者の方を対象に、別室で茶話会を行っています。お子さんをお連れせず、保護者の方のみの参加も可能です。

《対象》 小学5年生から中学3年生（ワークショップ）及び保護者の方（茶話会）

《日時》 2026年5月20日（水） 16:30～17:30（16:00開場） 遅刻・途中退室もOKです。

《場所》 大蔵二丁目複合型子ども支援センター2階（世田谷区大蔵2-10-18）

小田急線「祖師ヶ谷大蔵駅」／バス最寄停留所「成育医療研究センター前」

《定員》 先着各6名

《持ち物》 とくにありません ※参加費用はかかりません。無料でご参加いただけます。

＜ワークショップ & 茶話会の申込方法については、裏面をご覧ください。＞

おうちの方・大人の方へ

世田谷区受託事業「みつけばハウス」 小中学生 & 保護者向け出張プログラムについて お申し込み方法

世田谷区受託事業「みつけばハウス」は、発達凸凹のある人たちが、さまざまなワークショップを通じて、生きるヒントになる「ナニか」を見つける場所として、2016年からオープンしています。2019年1月より特別企画として、小学校高学年～中学生世代にむけた出張プログラムを実施しています。この機会に、ぜひ、みつけばハウスの雰囲気を経験しにきてください。

《申込方法》

【FAXの場合】下記をご記入の上、切り取らずにご送信ください。

FAX : 03-6379-1246

【電話の場合】下記の必要事項をお電話でお伝えください。

TEL : 03-6379-1236

(受付時間：火曜日～土曜日 11:00～18:00 ※祝日・12/29～1/3をのぞく)

【メールの場合】下記の必要事項をご記入の上、以下のアドレスにご送信ください。

MAIL : reserve@mitsukeba.com

《締切》 2026年5月20日（水） 13:00まで

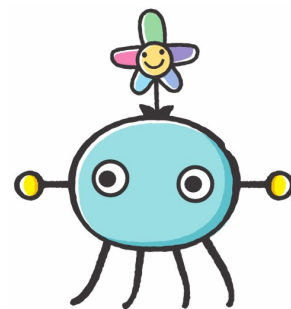

【5/20開催分】みつけばハウス 出張プログラム 申込書

フリガナ
お子様のお名前 _____ 様 年齢 _____ 歳

ご同行の保護者の方のお名前 _____ 様

お電話番号等のご連絡先 _____

ご住所 _____

ご到着予定時刻 時 分ごろ

その他 (必要な配慮など) _____

主催・お問い合わせ先

世田谷区受託事業「みつけばハウス」

世田谷区松原 6-41-12



<こちらは裏面です。表面のワークショップ&茶話会の内容もご覧ください。>