

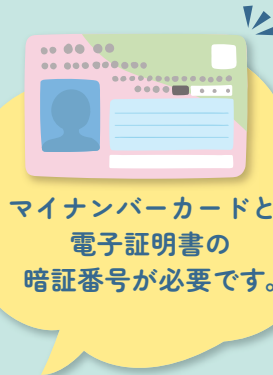

最新の情報は  
区のホームページで  
ご確認ください

# もっと便利に もっと快適に

あなたの暮らしに合わせて、  
手続き方法が選べます



区HPQ 45

**コンビニ** **安い手数料**で各種証明書が取得できます。

区HPQ 149



店舗内のマルチコピー機を操作

毎日午前6時30分から午後11時まで利用できます  
※戸籍証明書は月～土曜の午前9時から午後5時まで  
(第3土曜、祝・休日を除く)

2～5月は  
コンビニ交付手数料を  
**10円**に引き下げます

※まちづくりセンター等に設置している自動交付機の手数料も  
2～5月は10円に引き下げます。  
※戸籍謄本・抄本は「1通10円」の対象外です。

証明書の種類	交付手数料	
	窓口	コンビニ
住民票の写し	300円	200円→ <b>10円</b>
印鑑登録証明書		
課税・納税証明書		
戸籍謄本・戸籍抄本	450円	350円

**オンライン** **マイナポータルアプリ**を  
使えば、自宅や外出先でも  
**転出届**(世田谷区外への引越しの届出)  
の手続きができます。

区HPQ 94



マイナンバーカードをお持ちでない方は、  
郵送でも手続きができます。

住民票の 写し	課税・納税 証明書
戸籍 謄本・抄本	転出届



担当/住民記録・戸籍課 問 せたがやコール ☎03-5432-3333 FAX03-5432-3100

## column

### 窓口の混雑を避け、手続きをスムーズに

毎年、年度末から春にかけて、転入・転出の手続きが集中することで、窓口で長時間お待ちいただく場合があります。

マイナンバーカードをお持ちの方は、コンビニのマルチコピー機を利用した「住民票の写し」「印鑑登録証明書」「課税・納税証明書」「戸籍謄本・抄本」の取得や、マイナポータルアプリを利用したオンライン

での転出届の手続きが可能です。

昨年同様、2～5月までの間は、コンビニでの証明書交付手数料を通常の200円から10円に引き下げます(戸籍謄本・抄本は対象外で、350円)。操作方法については、区のホームページでご案内していますので、ぜひこの機会にご活用ください。

マイナンバーカードの取得率が76%とな

り、マイナンバーカードや電子証明書の有効期限の到来等による各種手続きでみん窓口・出張所は大変混みあっています。

まちづくりセンター20か所では引き続き暗証番号等の変更を受け付けています。

また、2月下旬から順次、集配郵便局(区内4局)でのマイナンバーカード取扱い窓口の開設に向け、準備を進めています。



世田谷区長  
のぶと  
保坂 展人

マーク概要

**対** = 対象 (特記ない場合、どなたでも) **日** = 日時・日程 **場** = 会場 **講** = 講師 **費** = 費用 (特記ない場合、無料)

**他** = ほかの情報 (「保育可」は生後5か月以上で首がすわっている子〜未就学児が対象) **申** = 申込方法 (特記ない場合、発行日時時点で申込可) **問** = 問合せ先 **区HPQ 00000** = 区のホームページの検索メニュー **ページID** から探す **へ** 番号入力でページを表示 **サ** = 要件を満たすとせたがやPayのポイントがもらえます



区の手続きや施設・イベント案内は **せたがやコール** (午前8時〜午後9時 年中無休)

**☎03-5432-3333** **FAX03-5432-3100** ●問合せフォーム **区HPQ 25858**

お知らせ

区政参加 人材募集 その他

傍聴してみませんか

●公文書管理委員会(オンライン)

**日** 3月9日(月)午前10時〜正午

**申** 問 へ電話・FAX (記入例3面) 2月24日まで 先着6人

**問** 区政情報課

**☎** 5432-2085 **FAX** 5432-3007

●情報公開・個人情報保護審議会

**日** 2月27日(金)午前10時〜正午

**場** 区役所東棟4階東406会議室またはオンライン

**申** 問 へ電話・FAX (記入例3面) 2月20日まで 先着6人

**問** 区政情報課 **☎** 5432-2097 **FAX** 5432-3007

●第3回男女共同参画・多文化共生推進審議会

**日** 2月12日(木)午後3時〜5時

**場** 三軒茶屋しゃれなあどホール

**申** 区HPからオンライン手続き、**問** へ電話・FAX (記入例3面) 2月9日まで 先着10人

**問** 人権・男女共同参画課

**☎** 6304-3453 **FAX** 6304-3710

**区HPQ 1037**

●国民健康保険事業の運営に関する協議会

**日** 2月16日(月)午後1時30分〜3時

**場** 区役所東棟3階庁議室

**申** 問 へ電話・FAX (記入例3面) 2月2〜9日まで 先着5人

**問** 国保・年金課

**☎** 5432-2328 **FAX** 5432-3038

都市計画審議会委員の募集

内容／都市計画に関する事項の調査・審議等

**対** 年4・5回程度(原則平日(月〜金曜)の昼間)開催する審議会への出席が可能で、2月1日時点で区内に引き続き1年以上住民登録がある18歳以上の方(公務員、区の附属機関の委員を除く)

任期／5月1日から2年間

報酬／出席1回につき1万円

募集人数／2人

**申** 区HPからオンライン手続き、**問** へ履歴書(写真貼付)と作文「世田谷の街の将来に期待していることについて」(800〜1000字)を郵送・持参 2月20日(必着)まで

**問** 都市計画課 〒158-0094 玉川1-20-1

**☎** 6432-7148 **FAX** 6432-7982

**区HPQ 3678**

都市計画案等の公告・縦覧、意見書の提出

**1** 都市計画法第17条に基づく都市計画案

①地区計画(下高井戸駅周辺地区)の決定②高度地区(下高井戸駅周辺地区)の変更③防火地域および準防火地域(下高井戸駅周辺地区)の変更

④都市計画公園(世田谷第2・2・76号梅丘三丁目公園)の変更

**2** 街づくり条例第14条に基づく地区街づくり計画案

地区街づくり計画(下高井戸駅周辺地区)の変更

共通事項

縦覧・意見書提出期間／2月18日〜3月4日(必着)

縦覧場所／都市計画課、総合支所街づくり課(**1** ④は公園整備利活用推進課でも可)

意見書提出方法／区HPからオンライン手続き、書面(書式自由。計画案の名称、意見、住所、氏名を明記)を郵送・FAX・持参

提出先／**1** 都市計画課(〒158-0094 玉川1-20-1 **☎** 6432-7148 **FAX** 6432-7982) **2** 北沢総合支所街づくり課(〒155-8666 北沢2-8-18 **☎**・**FAX** 後記)

**問** **1** ①〜③ **2** 北沢総合支所街づくり課 **☎** 5478-8073 **FAX** 5478-8019 **1** ④公園整備利活用推進課 **☎** 6432-7903 **FAX** 6432-7989

**1** 区HPQ 22147 **2** 区HPQ 4046

**1** ホームページバナー広告

**2** 印刷物の広告取扱事業者 の募集

**1** 区のホームページに掲載するバナー広告(4月〜令和9年(2027年)3月掲載分)

掲載料／月額2万952円 募集枠数／24枠

募集期間／2月2〜19日

**2** 区発行の印刷物の広告取扱事業者

せたがや便利帳等に掲載する広告の募集業務等を受託する事業者を募集します。

募集期間／2月2〜12日

共通事項

**問** 広報広聴課 **☎** 5432-2009 **FAX** 5432-3001

**1** 区HPQ 29239 **2** 区HPQ 29240

三宿中学校夜間学級で学びませんか

**対** 都内在住・在勤の次のいずれかに該当する方

①15歳以上の義務教育未修了②様々な事情により中学校で十分学べなかった

授業内容／9教科(ほかに行事あり)

授業時間／午後5時30分〜8時50分

**他** 随時受付。修了時に中学校卒業(昼間と同じ)資格が取得できます。②の方は学務課(**☎** 5432-2683 **FAX** 5432-3067)へ要相談。日本語の勉強から始める日本語学級も設置しています。また、三宿中学校のほかに都内に7校の夜間学級があります。

**問** 三宿中学校夜間学級

**☎** 3424-5255(平日(月〜金曜)午後1時〜5時) **FAX** 3424-5380

詳しくは、都のホームページをご覧ください▶



防災行政無線塔からJアラートの全国一斉試験放送を行います

**日** 2月6日(金)午前11時 ※日程変更・中止になる場合あり。

ミサイル落下のおそれがあるときは…

屋内にいる場合

▶窓から離れるか、窓のない部屋に移動する。

屋外にいる場合

▶近くの建物の中か地下に避難する。

建物がない場合

▶物陰に身を隠すか、地面に伏せて頭部を守る。

**問** 災害対策課 **☎** 5432-2262 **FAX** 5432-3014

**区HPQ 536**

職員募集

**1** 生活福祉課から

①年金・資産調査専門員(非常勤)

**対** 社会保険労務士の資格を有する方、または必要な知識、能力、経験がある方

②就労支援専門員(非常勤)

**対** 社会福祉士の資格を有する方、または生活困窮者等の就労支援に携わった経験がある方

③自立促進専門員(非常勤)

**対** 社会福祉士の資格を有する方、または生活困窮者等の自立支援に携わった経験がある方

④生活支援専門員A(非常勤)

**対** 社会福祉士の資格を有する方、または社会福祉(生活保護、障害、高齢、児童)や医療に関する相談業務に携わった経験がある方

共通事項

勤務日数／月16日

報酬／月額 ① ②25万3713円 ③ ④25万6730円(いずれも予定。期末・勤勉手当あり)

任用期間／4月1日から1年間(再度任用あり)

募集期限／2月10日

**問** 生活福祉課

**☎** 5432-2932 **FAX** 5432-3020

① 区HPQ 30803 ② 区HPQ 30804

③ 区HPQ 30805 ④ 区HPQ 30806

**2** 保育園職員(非常勤)

**対** ①育児または児童福祉施設での勤務、実習の経験がある方④栄養士免許を有する方⑤看護師免許を有する方

	職種	勤務日数	報酬(月額)※
①	保育	月10〜20日	8万3169円〜20万7925円
②	調理	月11〜20日	10万3903円〜21万8696円
③	用務	月11〜16日	10万5162円〜17万8455円
④	栄養士	月16日	21万5534円
⑤	看護		22万8583円

※いずれも予定、期末・勤勉手当あり。

任用期間／4月1日から1年間(再度任用あり)

募集期限／2月12日

**問** 保育課 **☎** 6453-4912 **FAX** 6453-4856

**区HPQ 15440**

**3** 学校警備補助員(登録者)

勤務日数／年36回以内

報酬(日額)／平日=1万6636円、土・日曜、祝・休日=2万7470円(いずれも予定)

登録期限／令和9年(2027年)3月31日

**他** 泊まり警備。採用は必要のつど。

**問** 学校職員課

**☎** 5432-2672 **FAX** 5432-3025

**区HPQ 30797**

**4** 教育指導課から

①小・中学校非常勤講師(登録者)

**対** 教員免許状(養護教諭免許状を除く)を有する方

報酬／1時間あたり2149円〜2926円(予定。経験年数による)

②養護教諭(代替登録者)

**対** 養護教諭の普通免許状を有する方

勤務日数／月18日

報酬／月額16万520円(予定。期末・勤勉手当あり)

任用期間／4月1日以降に区立小・中学校で養護教諭に欠員が生じた日から令和9年(2027年)3月31日までのうち、学校長が指定する期間

共通事項

募集期限／令和9年(2027年)1月31日

**問** 教育指導課 **☎** 5432-2708 **FAX** 5432-3041

**①** 区HPQ 7833 **②** 区HPQ 7834

**5** 帰国・外国人教育相談室補習教室講師(登録者)

**対** 小学校全科の教員免許状、または中学校の担当教科(国語・数学・理科・社会に限る)の教員免許状を有する方

勤務日数／小学生指導=月2回、中学生指導=月4回(いずれも1回2時間)

報酬／1時間あたり2600円

**他** 随時募集。必要が生じた際に、登録者へ採用面接の連絡を通知。

**問** 学務課 **☎** 5432-2683 **FAX** 5432-3067

**区HPQ 25054**

**6** 川場移動教室補助員(登録者)

内容／区立小学校の移動教室(2泊3日)への同行

**対** 4月1日時点で18歳以上の、野外活動が可能で登山ができる体力のある方(高校生を除く)

報酬／1回あたり約6万3000円(予定)

従事期間／5〜12月(登録制)

募集期限／9月30日

**問** 学務課 **☎** 5432-2687 **FAX** 5432-3067

**区HPQ 7840**



ハガキ・FAX等の記入例

- あて先は各記事の申込先 ●往復ハガキの場合は、返信用にも住所・氏名を記入 ●連記・重複申込不可  
●特に条件のある場合は明記します

- ①行事名(コース)など ②住所 ③氏名(ふりがな) ④電話またはFAX番号  
⑤「保育可」の催し等で保育希望の場合は、その旨と子どもの氏名(ふりがな)・年齢

一般競争入札による区有地の売払い

所在・地番／上馬三丁目864番34、873番6(住居表示：上馬三丁目10番)

土地面積(実測)／193㎡

最低売払価格／1億8505万円 入札保証金／926万円

入札参加申込期間／2月17～20日 入札日／2月27日(金)

問 経理課 ☎5432-2603 FAX 5432-3046

区HPQ 28764

休業します

- 男女共同参画センター らぶらす  
2月16～18日 特別休館のため

- 総合運動場温水プール  
1月19日～3月13日(予定) 施設保守点検のため

※本紙1月1日号4面で休業期間を2月28日までとお知らせしましたが、工事期間の延長により変更します。最新の情報は区HPをご覧ください。区HPQ 3510

ボランティア募集

●世田谷代官屋敷ボランティア

内容／座敷公開等のお手伝い

養成講座

日 3月8日(日)・10日(火)の午後1時～4時30分(いずれかの日に要参加) 場 郷土資料館

申 区HPからオンライン手続き、問へFAX・ハガキ(記入例3面。希望日も明記)

3月1日(必着)まで 先着各50人

問 生涯学習課文化財係 ☎3429-4264 FAX 3429-4267 区HPQ 29429

●民家園ボランティア

内容／実演等による運営支援(新規団体あり)①藍染めの会②綿の会③鍛冶の会④木挽きの会⑤岡本紙漉きの会⑥竹の会(仮称)⑦わらの会(仮称)⑧食文化の会(仮称)⑨野菜再現の会(仮称)

説明会

対 区内在住・在勤・在学で年間を通して参加できる方

日 2月26日(木)・28日(土)の午前9時45分～午後0時30分(いずれかの日に要参加)

場 喜多見東地区会館 他 選考合格者は別途研修会あり。

申 問へ電話 2月4日午前9時～18日午後5時まで 先着各日50人

問 生涯学習課民家園係 ☎3417-5911 FAX 3417-5961 区HPQ 29902

健康・福祉

健康

障害のある方

高齢者

3月の胃がん検診(エックス線撮影法)

対 区内在住で40歳以上の方(1年以内の受診者、胃・十二指腸を切除または治療・観察中の方、妊婦、心臓ペースメーカーを使用している方、腸閉塞・腸捻転になったことがある方を除く)

日程	会場
6日(金)、11日(水)、14日(土)、19日(木)、27日(金)、28日(土)	保健センター(松原6-37-10)
4日(水)、18日(水)、19日(木)、24日(火)、30日(月)	玉川せせらぎホール
2日(月)、10日(火)、16日(月)、27日(金)	砧総合支所
3日(火)、9日(月)、17日(火)、23日(月)、31日(火)	烏山区民センター

時間／検診は午前中を予定(受付時間は当選通知をご確認ください)。所要時間は1時間程度。

費 1000円(自己負担金)

他 随時受付の大腸がん検診(便潜血検査、自己負担金200円)も同時に申込可(ハガキ等に連記可)。

申 ホームページ(二次元コード)、問へ電話・

FAX・ハガキ(記入例3面。性別、生年月日、日程、会場(第2希望まで)も明記) 2月13日(必着)

まで 抽選各日15～20人 ※抽選結果は全申込者に通知。

問 世田谷区がん検診受付センター 〒156-0043 松

原6-37-10 ☎03-6265-7573 FAX 03-6265-7559

※保健センターでは、前記日程のほか水・木・金曜も実施(要申込、先着順)。

自宅でデキる転倒予防体操(家族介護教室 第6回)

対 区内在住の方

日 3月15日(日)午前10時～正午

場 特別養護老人ホームフレンズホーム(下馬2-21-11)

申 特別養護老人ホームフレンズホーム(☎3422-



7211 FAX 3422-7227)へ電話・FAX(記入例3面)

3月6日まで 先着20人

問 高齢福祉課 ☎5432-2397 FAX 5432-3085

難病の無料検診と相談

内容／専門医による診察と医療相談員等による生活・保健相談

対 パーキンソン病、筋萎縮性側索硬化症、多発性硬化症等の病気やその心配のある方

日 3月9日(月)午後1時30分～2時30分

場 世田谷区医師会(保健医療福祉総合プラザ内)

担当／世田谷保健所感染症対策課

申 問へ電話・FAX(記入例3面) 2月2～27日まで 先着5人

問 世田谷区医師会 ☎6704-9111 FAX 6701-7780

子ども・若者

子ども・若者

子育て

発達凸凹の悩みごとお話し会

対 区内在住の発達が気になるお子さん(高校生以下)の保護者

日 2月27日(金)①午前10時30分～正午②午後1時30分～3時③3月3日(火)午前10時～11時30分

場 ①②発達障害相談・療育センター「げんき」  
③桜新町発達相談室

申 問へ電話・FAX(記入例3面。お子さんの年齢も明記) 2月2～18日まで 先着①②各12人③8人

問 世田谷区発達障害相談・療育センター「げんき」

☎5727-2235 FAX 5727-2238



詳しくは、ホームページをご覧ください▶

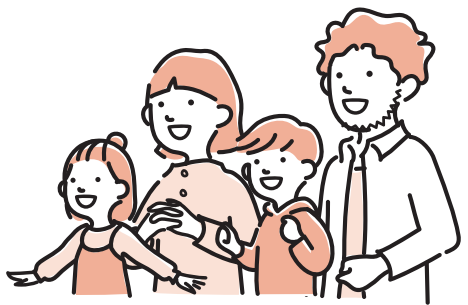

税・保険・年金

税金

国保・高齢者医療

介護保険

年金

軽自動車・二輪車等の廃車・名義変更の手続きはお早めに

軽自動車税(種別割)は、4月1日時点の所有者等に1年分を課税します。すでに車両がお手元にはない場合には、4月1日までに廃車や名義変更の手続きをお願いします。

届出先／①原動機付自転車、小型特殊自動車等=課税課管理係、総合支所くみん窓口②125ccを超える二輪車=東京運輸支局③軽自動車=軽自動車検査協会東京主管事務所

他 ①は総合支所くみん窓口の混雑緩和のため、課税課管理係への届出にご協力ください。手続方法等詳しくは、区HPをご覧ください。

問 ①課税課 ☎5432-2163 FAX 5432-3037②東京運輸支局登録ヘルプデスク ☎050-5540-2030

FAX 03-3471-6320③軽自動車検査協会東京主管事務所 ☎050-3816-3100 FAX 03-6712-8625

区HPQ 248

国民年金の納付は口座振替の前納がお得です  
4月からの振替は2月末までに手続きを

口座振替は2年・1年・6か月前納(まとめて前払い)、当月末振替(早割)、翌月末振替から選択ができます。納付書、クレジットカードでも前納はできますが、口座振替の方が割引額は大きいです。

4月末からの口座振替、クレジットカード前

納をご希望の場合は、2月27日(必着)までに申請してください。

申請が3月以降になった場合、処理が間に合う月から(翌年度末まで等)の前納が可能になります。

直近の4月末に24か月(2年)分の国民年金保険料をまとめて振替したい場合は、「2年前納(4月開始)」を選択し、申請を行ってください。

受付窓口／世田谷年金事務所、金融機関

問 世田谷年金事務所 ☎6844-3871

(音声案内2→2) FAX 6844-3872

詳しくは、日本年金機構のホームページをご覧ください▶



4面へつづく【税・保険・年金】

税務署から 確定申告会場を開設します

会場への入場にはLINEによるオンライン事前予約が必要です

当日、会場でも入場整理券を配付しますが、長時間お待ちいただく場合があります。入場整理券の配付が終了し次第、事前予約の方以外の受付を締め切ります。

申告書等の提出のみの場合は、税務署へ持参または郵送してください。

オンライン事前予約はこちら(国税庁LINE公式アカウント)▶



2月16日(月)～3月16日(月)午前8時30分～午後4時(土・日曜、祝日を除く)。相談は午前9時15分から) ※3月1日(日)は開場。

場ベルサール渋谷ファースト(渋谷区東1-2-20 住友不動産渋谷ファーストタワー2階) ※駐車場・駐輪場はありません。

持ち物／①マイナンバーカード(カード・電子証明書の有効期限切れは、区で手続きをしてください)②マイナンバーカードの暗証番号(「利用者証明用電子証明書」(数字4桁)と「署名用電子証明書」(英数字6～16桁))③スマートフォン④源泉徴収票などの申告書作成に必要な書類

他原則マイナンバーカード持参、ご自身のスマートフォンで作成します。

前記期間中、税務署内では申告書の作成・相談は行っていません。2月13日(金)までに、税務署での相談を希望される方も、LINEによるオンライン事前予約をご利用ください。  
※当日の入場整理券の配付はありません。



確定申告は e-Tax が便利です

自宅にいながら、画面の案内に従って入力するだけで、自動計算で申告書が作成できます。

国税庁のホームページ▶



問税務署(世田谷☎6758-6900、北沢☎3322-3271、玉川☎3700-4131)

住民税の申告期限は 3月16日です

1世田谷区へ申告をしていただく方

①令和8年(2026年)1月1日現在、区内に居住し、令和7年(2025年)中に所得\*があった方(後記2①～③のいずれかに該当する方を除く)

なお、公的年金等の収入金額が400万円以下で、かつ公的年金等以外の所得金額が20万円以下のため税務署に確定申告をしなくてもよい方は、区に申告してください。

②令和7年(2025年)中に所得のなかった方で次のいずれかに該当する方

- 国民健康保険、介護保険、後期高齢者医療制度、国民年金に加入している
- 各種児童関連手当等を受給している
- 教育(例 就学援助)、高齢福祉(例 電話料金の助成)、障害福祉(例 補装具費の支給)、保育等のサービスを受けている
- 所得の証明書(課税(非課税)証明書)が必要(例 シルバーパス・住宅関係・保育園・奨学金等の手続き、合計所得金額が1000万円を超える納税者の同一生計配偶者の方)

\*所得とは、収入金額から必要経費等を差し引いた金額をいいます。

2世田谷区に申告をしなくてもよい方

①税務署に令和7年(2025年)分の所得税(国税)の確定申告をする方

※区への申告は必要ありませんが、確定申告書の第2表「住民税に関する事項欄」に該当する項目がある場合は、忘れずにご記入ください。

②令和7年(2025年)中の収入が給与収入のみで、勤務先(会社等)が世田谷区に給与支払報告書を提出している方

③令和7年(2025年)中の収入が公的年金等収入のみの方  
※②③に該当しても源泉徴収票に記載のない各種控除の適用を受ける場合は申告が必要です。

問お住まいの地域を管轄する係へ(いずれもFAX5432-3037)

【世田谷地域】 課税第1係 ☎5432-2169	池尻(1～3丁目、4丁目1～32番)、上馬、経堂、駒沢(1・2丁目)、桜、桜丘、三軒茶屋、下馬、世田谷、太子堂、弦巻、野沢、三宿、宮坂、若林
【北沢・砧地域】 課税第2係 ☎5432-2174	赤堤、池尻(4丁目33～39番)、宇奈根、梅丘、大蔵、大原、岡本、鎌田、北沢、喜多見、砧、砧公園、豪徳寺、桜上水、成城、祖師谷、代沢、代田、千歳台、羽根木、船橋、松原
【玉川・烏山地域】 課税第3係 ☎5432-2184	奥沢、尾山台、粕谷、上北沢、上祖師谷、上野毛、上用賀、北烏山、給田、駒沢(3～5丁目)、駒沢公園、桜新町、新町、瀬田、玉川、玉川台、玉川田園調布、玉堤、等々力、中町、野毛、八幡山、東玉川、深沢、南烏山、用賀

暮らし

暮らし

環境

住まい

街づくり

都営住宅入居者の募集

募集住宅／①家族向ポイント方式＝抽選とは異なり、住宅困窮度のポイントが高い世帯を使用予定者として登録する方式②抽選方式＝単身者向・車いす使用者向・シルバーピアは、居室内で病死等があった住宅を含む。

他詳しくは、「募集のご案内」(2月2～10日に区営住宅等窓口センター(用賀4-13-3 2階)、区役所庁舎案内、住宅課、生活支援課、総合支所くみん窓口、出張所、福祉センター、(一財)世田谷トラストまちづくり(いずれも平日(月～金曜)のみ)、キャロットタワー2階住民票・印鑑証明発行窓口(土・日曜も含む)にあり)をご覧ください。

申所定の申込書(「募集のご案内」にあり)を郵送(一部オンライン申込可) 2月17日(必着)まで

問東京都住宅供給公社都営住宅募集センター(2月17日まで＝☎0570-010-810、募集期間以外＝☎03-3498-8894 FAX03-3409-4527)、区住宅課☎03-5432-2498 FAX03-5432-3040、世田谷区営住宅等窓口センター☎03-6805-6523 FAX03-6805-6573(いずれも平日(月～金曜)のみ)

住まい見守り・補償サービス初回登録料を全額補助します

一人暮らしの高齢者等が区内転居する場合の

支援として、区と協定を結んだ民間事業者が提供する、入居中の安否確認と死亡時における原状回復費用等の補償がセットになったサービスの初回登録料を全額補助します(月額利用料は自己負担)。

対区内在住で区内の民間賃貸住宅に単身で転居する、60歳以上の方または障害のある方

他補助対象となるサービス等詳しくは、区HPをご覧ください。

問居住支援課

☎5432-2499 FAX5432-3040

区HPQ 3716



# 仕事

仕事

産業

## 世田谷シニア向け就職面接会

**対** おおむね60歳以上の方  
**日** 2月27日(金)午後1時30分～4時  
**場** 三茶おしごとカフェ  
**他** 2企業参加。ハローワーク職業相談窓口での予約と応募書類(履歴書等)、紹介状が必要。  
求人内容、申込方法等詳しくは、2月10日午前11時以降に、ハローワーク渋谷のホームページ(二次元コード)をご覧ください。お問い合せください。先着各企業5人。  
**担当**／工業・建設業・雇用促進課  
**問** ハローワーク渋谷 事業所第一部門  
☎3476-8609(部門コード31#)  
FAX 3476-8660



## 中小企業緊急特別融資のあっせん

**対** 区内で1年以上営業している中小企業者(法人は区内に本店登記所在地があること)※11月に申込みをした方は対象外。  
**資金使途**／運転資金

**限度額**／300万円  
**返済期間**／1年6か月以内(据置6か月以内を含む)  
**本人負担金利**／0.1％(区負担1.7％)  
**受付期間**／2月28日まで(土・日曜、祝・休日を除く)  
**問** (公財)世田谷区産業振興公社  
☎3411-6603 FAX 3411-6610



詳しくは、ホームページをご覧ください▶

## せたがや福祉のしごと第5回介護施設等見学会

**対** 介護施設へ就職・転職を考えている方、介護の仕事に関心のある方  
**日** 3月12日(木)①午前9時～11時②午後1時～3時30分  
**場** 区内の介護施設等①2か所②3か所  
**他** 雇用保険求職活動の実績対象。  
**申問**へ電話 3月9日まで 先着各8人  
**問** 世田谷区福祉人材育成・研修センター  
☎6379-4280 FAX 6379-4281



詳しくは、ホームページをご覧ください▶

## 事例に学ぶサイバーセキュリティセミナー～事業継続計画の強化に備えませんか～

**対** 区内中小企業  
**日** 3月2日(月)午後3時～5時  
**場** 世田谷産業プラザ  
**講** 那須慎二(株)CISO 代表取締役)  
**申 区HP**からオンライン手続き、**問**へ電話・FAX(記入例3面) 2月23日まで 先着50人  
**問** 経済課 ☎3411-6644 FAX 3411-6635  
**区HP📄 5002**

## オンデマンドセミナー「第三者承継とは」

**対** 創業予定の方(創業間もない方も含む)、事業承継や廃業をお考えの中小企業・小規模事業者  
**申** 2月下旬～3月上旬(予定) 先着30人  
**問** (公財)世田谷区産業振興公社  
☎3411-6608 FAX 3411-6610



詳しくは、<sup>セタビズ</sup>Setabizのホームページをご覧ください▶

# イベント

催し

講座

## リサイクル千歳台から

**1**古着でなにつくろ!  
～カバンにへんしん!?  
**日** 3月15日(日)午前11時～午後0時30分  
**講** こどもアート企画motto



古着をアップサイクルして、自分だけのカバンをつくろう!▶

## 2親子フリーマーケット出店者募集

**日** 3月8日(日)午前11時～午後1時  
**費** 500円(出店料)

共通事項	
<b>対</b> 区内在住・在勤・在学の方、区内在住・在学の小学生と保護者	
<b>申</b> ホームページ、 <b>問</b> へ往復ハガキ <b>1</b> 3月5日 <b>2</b> 2月19日(いずれも必着)まで 抽選 <b>1</b> 15組30人 <b>2</b> 18区画 ※抽選結果は全申込者に通知。	
<b>場・問</b> リサイクル千歳台 〒157-0071 千歳台1-1-5 ☎5490-1020 FAX 5490-3267	



詳しくは、ホームページをご覧ください▶

## 中央図書館プラネタリウム

**1**プラネタリウム一般投影(2月)  
**日** 毎週土・日曜(15日を除く)、祝日

内容	時間
ちびっこタイム(幼児から小学校低学年向け)「お誕生日の星座」	午前11時～11時50分
「GOODNIGHT GOLDILOCKS」	午後1時30分～2時30分
「宇宙を調べた4人の学者たち」	午後3時30分～4時30分

**2**星空CDコンサート「＃J-POP TREND ～令和を生きる人たちへ」  
**日** ①2月14日(土)午後6時30分～7時30分②2月21日(土)午後3時30分～4時30分  
**3**大人のための星空散歩「野尻抱影の観望会」  
**対** 高校生以上  
**日** 2月28日(土)午後6時30分～7時30分

共通事項

**他** 当日会場へ。補聴支援システム(磁気誘導ループ)を設置。当日午前9時から観覧券販売。

観覧料等詳しくは、**区HP**をご覧くださいか、お問い合わせください。**2**①小学生以下保護者同伴。先着**1**～**3**各回140人。  
**場・問** プラネタリウム☎・FAX 3429-0780  
**区HP📄 9010**

## トラストまちづくりから

**1**2026年度世田谷トラストまちづくり活動助成事業 応募相談(申請する場合は相談必須)  
**日** 2月24日(火)～4月3日(金)の平日(月～金曜)午前9時～午後5時(相談時間は1団体1時間程度)  
**場** (一財)世田谷トラストまちづくり(松原6-3-5)またはオンライン  
**2**早春のみつ池体験教室  
～里山で春の息吹に耳を澄まそう  
**対** 小学生以上(小学生は保護者同伴)  
**日** 3月21日(土)午前10時～午後2時(小雨実施)  
**場** 成城みつ池緑地(成城4-20、22)  
**講** 成城みつ池を育てる会  
**3**雛飾り展示



▲1  
申込フォーム

**日** ①2月3日(火)～3月3日(火)②2月19日(木)～3月3日(火)いずれも午前9時30分～午後4時30分(2月23日を除く月曜、24日(火)休園)  
**場** ①瀬田四丁目旧小坂緑地(旧小坂邸)②成城五丁目猪股庭園(旧猪股邸)(いずれも当日会場へ)  
**4**①「北沢四丁目小さな森」②「成城三丁目小さな森」オープンガーデン



▲4  
申込フォーム

**日** ①3月16日(月)午後1時30分～3時(小雨実施)②3月22日(日)午前10時30分～正午(雨天中止)  
**場** 参加される方に所在地を案内  
**他** ②滑りにくい靴を着用。  
**3**里山農園体験プログラム 人にも生きものにも優しい虫の“ちょこっと”おうちづくり  
**日** 3月7日(土)午前10時～正午(小雨実施)  
**場** 次大夫堀公園内里山農園  
**講** 山崎裕志(生きものアドバイザー)  
**他** 小学生以下は保護者同伴。

共通事項

**申 1245**申込フォーム(二次元コード) **2**2月

26日まで**4**①2月16日②2月20日いずれも午前9時から**5**2月25日まで  
抽選**2**30人**5**15人  
※抽選結果は全申込者に通知。  
先着**4**①15人②50人  
**問** (一財)世田谷トラストまちづくり  
☎6379-1624 FAX 6379-4233



▲25  
申込フォーム

## 講演会「戦前期東京の火災保険地図のゆしみ～昔の街を知り、今の街を知る」

**対** 中学生以上  
**日** 3月14日(土)午後2時～4時  
**講** 辻原万規彦(熊本県立大学環境共生学部教授)  
**申** 図書館ホームページ(二次元コード)  
先着80人  
**場・問** 中央図書館  
☎3429-1811 FAX 3429-7436



## ピースセミナー「世田谷戦跡巡り～戦後80年、世田谷の歴史～」

**対** 区内在住・在勤・在学の小学4年生以上  
**日** 2月28日(土)午前10時～正午  
**場** 太子堂区民センター  
**講** 丹後省三(空襲体験語り部)  
**申 区HP**からオンライン手続き、📞せたがやコールへ電話・FAX(記入例3面。年齢も明記) 2月15日まで 抽選15人 ※抽選結果は全申込者に通知。  
**問** 生涯学習課 ☎3429-4255 FAX 3429-4267  
**区HP📄 3568**

## 筑駒アカデメイア 公開講座

**内容**／「筑駒合唱祭」ほか全8講座  
**対** 区内在住・在勤・在学の方  
**日** 3月28日(土)午後1時～3時(一部講座は午後4時まで)  
**場** 筑波大学附属駒場中・高等学校(池尻4-7-1)  
**講** 同校生徒、教員ほか **担当**／生涯学習課  
**申** ホームページ 2月2～20日まで  
**問** 同校筑駒アカデメイア担当  
☎3411-8521 FAX 3411-8977



受講方法等詳しくは、ホームページをご覧ください▶

6面へつづく【イベント】



5面からのつづき【イベント】

野菜づくり講習会 次大夫堀自然体験農園

内容／農家の指導のもとで種まきから収穫までを体験

対 区内在住で18歳以上の方(初めての方優先)

日 4月～令和9年(2027年)2月の土曜午前9時から2時間程度(月1～4回)

場 次大夫堀自然体験農園

費 2万円(指導料、傷害保険料等)

申 区HPからオンライン手続き、都市農業課(☎3411-6658 FAX3411-6635)へ電話・FAX(記入例3面。生年月日、メールアドレスも明記) 2月14日まで 抽選25人※抽選結果は全申込者に通知。

問 せたがやコール 区HPQ|5088|

民家園から

1暮らしの歳時記 農事暦「麦作」(農具展示)

日 2月4日(水)～3月8日(日)午前9時30分～午後4時30分

2暮らしの歳時記 民間暦「初年」

日 2月6日(金)～13日(金)午前9時30分～午後4時30分

3草花にみる旧暦の節句「人日」

日 2月12日(水)～15日(日)午前9時30分～午後4時30分

4暮らしの歳時記 民間暦「太子講」

日 2月19日(水)～26日(水)午前9時30分～午後4時30分

5暮らしの歳時記 民間暦「三月節句」

日 2月21日(土)～3月3日(火)午前9時30分～午後4時30分

6お供え物づくり(菱餅)

日 餅つき=2月21日(土)、餅切り=2月22日(日)いずれも午前10時～11時

7解説会 世田谷の三月節句

日 3月1日(日)午前11時～11時20分

他 先着20人。

共通事項

他 当日会場へ。月曜(月曜が祝・休日の場合は翌平日)休園。

場・問 1～7次大夫堀公園民家園 ☎・FAX3417-8492 35岡本公園民家園 ☎・FAX3709-6959

郷土資料館から

1民俗学講座①「喜多見台から成城へ 開発の歴史」

②「歴史の中の成城～郊外とミドルクラスの生活」

日 3月11・18日いずれも水曜午後2時～4時(全2回)

講 ①松浦瑛士(郷土資料館学芸員)②新倉貴仁(成城大学教授)

費 600円

2美術史講座「江戸の仏像入門」

日 2月27日、3月6・13日いずれも金曜午後2時～4時(全3回)

講 鈴木泉(郷土資料館学芸研究員)

費 500円

木造観音菩薩立像▶

共通事項

対 区内在住・在勤・在学の方

申 区HPからオンライン手続き、問へ往復ハガキ 2月10日(必着)まで 抽選各40人 ※抽選結果は全申込者に通知。

場・問 郷土資料館 〒154-0017 世田谷1-29-18

☎3429-4237 FAX3429-4925 区HPQ|9013|

第26回 世田谷ダンスネットワーク公演(区民文化祭)

日 2月23日(祝)午後6時30分～8時15分

場 せたがやイーグレットホール(世田谷区民会館)

費 大人1000円、小学生以下300円 ※当日券あり。

申 世田谷ダンスネットワーク(☎070-6560-8835(午後のみ) Esetagayadancenet@gmail.com)へ電話・メール

問 生涯学習課 ☎3429-4257 FAX3429-4267

区HPQ|15604|

第9回 せたがや国際メッセ & 第7回 ホスタウンコンサート

日 2月28日(土)午前11時～午後4時

場 せたがやイーグレットホール(世田谷区民会館)(当日会場へ)

他 一部有料。

問 文化・国際課 ☎6304-3439 FAX6304-3710

区HPQ|29612|

春の音コンサート2026～高次脳機能障害のハードルを越えて

内容／高次脳機能障害のある方々による歌や楽器演奏、専門医によるミニ講座

日 2月22日(日)午後1時～3時30分

場 保健医療福祉総合プラザ(当日会場へ)

問 (公財)世田谷区保健センター

☎6265-7548 FAX6265-7549

男女共同参画センターらぶらすから

1らぶらす女性起業家交流会

内容／世田谷で活躍する女性起業家同士で語り合う

対 起業している、または起業を目指す女性

日 3月18日(水)午後2時～4時

他 保育可(要申込、先着順)。

2シングル女性のためのらぶらすよりみちクラブ

「しごと講座&ミニ交流会～自分のところからだにやさしい働き方を考える～」

対 40・50代のシングル女性(区内在住の方優先。シングルマザーを除く)

日 2月27日(金)午後2時～4時

講 鈴木晶子(臨床心理士)

他 質問時間、ミニ交流会あり。お土産あり。

310代・20代の女性のためのらぶらすミモザクラブ

「かんたんあみもの～カラフル・かわいい・15分で完成～」

対 15～29歳の女性

日 3月11日(水)午後5時～7時

講 齋藤美樹(sora no mori主宰)

他 当日会場へ。入退場自由。無料の毛糸あり。

410代・20代の女性のためのからだとココロのケア講座

「食べるの怖いな」と感じたら～ダイエット、食事、心の健康～

対 10・20代の女性、保護者、教員、支援者

日 3月13日(金)午後6時30分～8時

講 シオリーヌ(大貫詩織)(助産師)

他 オンライン(Zoom)開催。

共通事項

場 1～3男女共同参画センターらぶらす

申 124ホームページ、問へ電話・FAX(記入例3面)

2月1日午前10時から 先着120人24各15人

問 男女共同参画センターらぶらす

☎6450-8510 FAX6450-8511 ホームページ▶



令和8年度(2026年度)いきがい講座受講生募集(4月開講)

対 区内在住の60歳以上の方

募集期限／2月15日(必着)

他 教材費等雑費あり。申込方法等詳しくは、募集案内(まちづくりセンター、図書館、区民センター、ひだまり友遊会館等にあり)または区HPをご覧ください。



講座名・会場	コース(曜日)	時間	費用	定員(抽選)
シルバー工芸教室 場 山崎小学校	和紙工芸(第1土・第4日曜) 木彫(第2土・第3日曜) 七宝焼(第1日・第3土曜)	午後1時～4時 (土・日曜各10回の全20回)	各1万5000円	各15人
土と農の交流園講座 場 土と農の交流園 (桜上水2-11-1)	花(月曜) 樹木(火曜) 野菜(水曜) 果樹(木曜)	午前10時～正午 (全28回)	各2万円	各36人
代田陶芸教室 場 代田地区会館	本科(金曜)	午前10時30分～午後3時30分 (昼休みを含む。全23回) ※初回のみ午前11時30分から。	3万2900円	30人

問 市民活動推進課 ☎6304-3176 FAX6304-3597 区HPQ|21635|



市民大学・生涯大学で学びませんか



1世田谷市民大学 令和8年度(2026年度)前期受講生募集

講座名	コース(曜日)	受講料
昼間講座(各12回)	①政治②社会③経済④人間 各2講座 (①②月曜③④金曜)	各7000円
土曜講座(全6回)	2講座(土曜)	各5000円
ゼミ(前・後期 各12回)	政治、社会、 経済、人間	各1万7000円 (前期分)

対 区内在住・在勤・在学の18歳以上の方(初めての方優先)

日 4月上旬～7月上旬(ゼミは通年のため、12月まで)

共通事項

場 せたがや がやがや館

他 申込方法や講師等詳しくは、募集案内(市民活動推進課、出張所、まちづくりセンター、図書館、区民センター等にあり)または区HPをご覧ください。

問 市民大学・生涯大学事務局 ☎3412-3071 FAX3412-3075

2世田谷区生涯大学 令和8年度(2026年度)学生募集

①対面授業コース

コース名	曜日
人間と表現文化	火曜
グリーン・ツーリズム	
日本の芸能と祭り	水曜
キャリアデザイン	
健康体育(対面授業全コースで必修)	火・水曜

対 区内在住で50歳以上の方(昭和51年(1976年)4月1日以前に生まれた方)

日 4月から①2年間(年約24回、ほかに行事あり)②1年間(全20回)

費 ①各1万4000円(ほかに教材費等雑費あり)②各7000円

②オンデマンド専用コース(配信型)

コース名
日本の文化財保護
表現する短歌 記録する短歌



## くらしと健康セミナー「快適にすごせる室内環境づくり～暑さ・寒さと空気を整える」

対 区内在住・在勤・在学の方

日 3月10日(火)午後2時30分～4時

場 生活工房セミナールーム(キャロットタワー5階)

講 堤仁美(昭和女子大学准教授)

他 手話通訳あり(要申込)。

申 区HPからオンライン手続き、☎せたがやコールへ電話・FAX(記入例3面) 2月5～23日まで 先着60人

問 世田谷保健所生活保健課

☎5432-2903 FAX5432-3054 区HPQ 30126

## 健康のための講座(保健センター)

1 カルシウムアップの食事講座

日 3月10日(火)午後2時20分～3時50分

2 自律訓練法 体験講座

日 3月24・31日いずれも火曜午後2時～3時10分(全2回)

### 共通事項

対 区内在住・在勤の18歳以上の方(いずれも初めての方優先)

費 各回400円(指導料)

申 ホームページ、問へ電話・FAX(記入例3面。性別・生年月日も明記)

2月4日まで※抽選結果は当選者にのみ通知。

場・問 (公財)世田谷区保健センター(松原6-37-10)

☎6265-7473 FAX6265-7429

内容・定員等詳しくは、ホームページをご覧ください▶



## 教育総合センターSTEAM教育講座(3月)

内容／科学、技術、工学、芸術、数学の分野横断的な探究的思考等を育む体験学習

対 区内在住・在園・在学の4歳児(年中)～中学3年生 ※講座により対象が異なります。

日 3月7～28日の毎週土曜、26日(木)、27日(金)、30日(月)、31日(火)

場 教育総合センター(若林5-38-1)

申 区HPからオンライン手続き 2月中旬から

問 教育総合センター事業推進担当課

☎6453-1536 FAX6453-1534 区HPQ 3582

## 子どもの本の講座～ファンタジーがひらく子どもの心の扉

対 子どもに本を手渡すことに携わっている方

日 2月20日(金)午前10時～正午

講 菅野雪虫(児童文学作家)

申 図書館ホームページ(二次元コード) 2月10日まで 先着60人

場・問 中央図書館 ☎3429-1811 FAX3429-7436



## 老い支度講座～「老い」に備える

内容／遺言、相続、エンディングノート、成年後見制度など

対 区内在住・在勤・在学の方

日 3月3日(火)午後2時～4時

場 三茶しゃれなあとホール

講 弁護士

申 問へ電話・FAX(記入例3面。年齢も明記) 2月20日まで 先着50人

### 区の世帯と人口(令和8年1月1日時点)

住民登録 (住民基本台帳)	世帯数	50万8002世帯(506減 ▼)	内訳：日本人人口	89万7894人(602減 ▼)	内訳：外国人人口	3万772人(4減 ▼)
	人口	92万8666人(606減 ▼)				
	男性	43万9436人(272減 ▼)		42万3674人(261減 ▼)		1万5762人(11減 ▼)
	女性	48万9230人(334減 ▼)		47万4220人(341減 ▼)		1万5010人(7増 ▲)

( )内は前月との増減

- 本紙は新聞折込のほか、区施設、駅(一部除く)、郵便局、ファミリーマート、一部商業施設などで配布しています。アプリ(マチイロ、カタログポケット(多言語対応))、区HPからもご覧になれます。
- 新聞を定期購読されていない方へ本紙を無料でお届けします。区HPQ 7687 からオンライン手続き、☎せたがやコール(☎03-5432-3333 FAX03-5432-3100)へ電話・FAXでお申し込みください。
- 区HPQ 26421 のアンケートから、読んでみたい特集記事のテーマや紙面へのご感想・ご意見などをお聞かせください。

詳しくは、  
区HPQ 6262 へ▶



### 災害情報

▶世田谷区防災ポータル



▶災害・防犯情報  
メール配信サービス  
区HPQ 594

▶公式 X @setagaya\_kiki

▶FMラジオ83.4メガヘルツ  
(エフエム世田谷のホームページからも聴取できます)

🔔 X・Facebook・メールマガジンでは、本紙の発行もお知らせします！



LINE



X



Instagram



Facebook



YouTube



メールマガジン



## 催し物

(♣は区の後援事業)

◆「認知症予防と脳トレ」(芳賀正保氏 健康生きがい作りアドバイザー)

3/13(金)14～16時 教育総合センター(東京都退職校長会世田谷支部 ☎090-1606-7544 碓井)

♣お酒に困っている本人・家族が酒の害について語り合う会(初回のみ要連絡)①例会②玉川懇談会③砧懇談会④五心会

①2/1(日)14時から＝経堂地区会館②2/3(火)＝用賀区民集会所③2/10(火)④2/19(木)＝いずれも太子堂区民センター②～④いずれも18時半から いずれも2時間 各100円(NPO法人東京断酒新生会世田谷断酒会 ☎3439-8873山田)

♣なぜ世田谷には縦の基幹交通がないのか～謎解きで終わらない、区民の夢の実現への提言 2/11(例)14～16時15分 玉川せせらぎホール申込フォーム(HP)https://peatix.com/event/4662702から世田谷地域課題研究フォーラム(☎090-7408-3936安藤)

◆樹脂粘土フラワー作り(初心者講習会) 3/10(火)10時半～13時 リサイクル千歳台

### 区民のひろばへの掲載について

対 区内で活動する団体、区内在住者を主な構成員とする団体(非営利などの条件あり) ※同一団体・人の掲載は6か月に1回まで(区の後援事業を除く)。詳しくは区HPへ。 無料

申 問へ掲載申込用紙(区HP・問にあり)をFAX・郵送・持参

【申込期限】掲載号を指定できる「催し物」は掲載希望号の発行日の1か月前(必着。土・日曜、祝・休日の場合は翌開庁日)まで。

※「会員募集」は先着順。

1200円 要申込(フルール ☎090-3697-3885  
✉tomi.kuze@icloud.com久世)

◆ラジオ体操指導者養成講習会(講師 NHK体操指導者 鈴木大輔先生、新井庸太先生ほか)

4/26、6/28(全国ラジオ体操連盟認定指導者講習会)＝玉川せせらぎホール集会室 5/31、7/19＝保健医療福祉総合プラザ いずれも日曜9～11時 4回2500円 ホームページから世田谷区ラジオ体操連盟(☎3429-9429 HP)団体名で検索 吉川) 先着100人

◆歌って健康！歌声サロン(生演奏、歌の苦手な方にもオススメ)

3/10(火)、4/7(火)、5/8(金)、6/8(月)＝烏山区民会館 4/21(火)、5/22(金)、6/23(火)＝成城ホール いずれも13時半～15時(予定) 999円 要申込(歌心塾 ☎090-8745-8786大川)

♣食と農の映画祭@世田谷～土が変わるとお腹も変わる～食と微生物がつなぐ元気な未来！

2/7(土)11～19時半(3部構成) 北沢タウンホールスカイサロン 各回1200円 申込フォーム(HP)https://setabio0207.peatix.comからスローフードコミュニティ・セタビオ(☎090-8087-0802村田)

◆英語を少し話したい人のための初級英会話 2/17(火)10時半～11時半、2/18(水)13～14時

三軒茶屋区民集会所 千円 要申込(初心者の日常英会話 ☎090-4413-1921小島)

◆おひな様を飾りました(地域のアーティストの作品も展示)

2/16(月)～3/3(火)12～17時 あかねこうぼう(祖師谷4-7) (☎090-6652-9627大嶋)

◆中国語映画・ドラマ愛好者向け中国語学習会(リスニング重視)

2/24(火)20～21時半＝経堂地区会館別館 2/27(金)20～21時半＝桜新町区民集会所 2/28(土)9時半～11時＝烏山区民センター 要申込(中文映画クラブ ☎090-3451-6209 ✉movie@allkenkou.com市川)

♣包丁研ぎの実習および包丁研ぎ

2/7、3/7いずれも土曜10時半～14時、実習は11時、13時、14時から リサイクル千歳台 1本300円 要申込(おもちゃの診療所ぐるんば ☎080-4202-7150 ✉gurunpa23@gmail.com) 実習は先着各4人

♣もっと語ろう不登校part308

2/7(土)14～18時 NPOフリースクール僕んち(代田4-32)またはZoom 300円 要申込(もっと語ろう不登校 ☎090-9248-1355 ✉yurinoki11513@gmail.com佐藤)

◆上北沢桜並木「花芽観察会」

3/1(日)10～12時 昭和信用金庫前(上北沢

3-32) 集合ほか(上北沢桜並木会議 ☎080-5063-8026中村)

♣園芸講座①ポリ袋で育てるジャガイモ②春野菜の種まき(レタス類、ネギほか)

①2/11(例)②3/11(水)いずれも13～14時半 リサイクル千歳台 各500円 要申込(えこひろば ☎080-5025-2281 ✉ecohiroba@b05.its.com.netあべ) 先着各18人

◆初めてのフラダンス講習会(65歳以上)

2/13(金)15時半～16時半 桜丘区民センター別館 千円 要申込(ロコモエレガントフラ ☎090-9104-4517 ✉hiroko-akua@ymobile.ne.jp神保)

## 会員募集

◆サークルスマイル(腰痛予防リラクسسストレッチ)

主に月・水曜10時半～11時半 主に上北沢区民センター 入：3千円 1回500円(☎186-03-3304-7321湯山)

◆ささの葉会(雅楽・龍笛、経験不問)

月2回水曜9時45分～11時45分 主に池尻地区会館 月：5千円(☎・FAX3413-3361渡辺)



NEW

お待たせしました!

## 梅丘図書館 2月8日(日)正午リニューアルオープン

図書館の3階が羽根木公園とつながります。

### 1階

飲食しながら読書ができるカフェエリア、創作活動ができるワークショップルームがあり、予約図書コーナーでは、事前予約した資料をセルフで受け取ることができます。



### 2階

区内初のWEB予約システムを導入した約80の閲覧席、ティーンズエリアのほか、医療・福祉の地域資料を充実させ、新たな学びや本との出会いを支援します。



### 3階

児童書コーナーを中心に、羽根木公園を臨むおはなしのへや、キッズテラスがあり、親子が居心地よく過ごせる空間となっています。楽しいイベントも開催します。



本を読むって  
楽しいな!



所在地 代田4-38-10

開館日時 火〜土曜=午前9時〜午後9時、日・月曜、祝・休日=午前9時〜午後8時  
(12月28日・1月4日は午前9時〜午後5時)

休館日 第3木曜(祝・休日の場合は第2木曜)、年末年始

詳しくは、  
図書館ホームページをご覧ください▶



問梅丘図書館 ☎3323-8261 FAX3328-9417

NEW

## 4月からスタート 世田谷版こども誰でも通園制度(乳児等通園支援事業)

保育所等の空き定員や空きスペース等を活用し、保育所等に通っていないお子さんを、一定期間、定期的にお預かりし、友だちや保育士との関わりの中でお子さんの健やかな成長を促します。国の「こども誰でも通園制度」と合わせて、最大月48時間の利用枠の中でご利用になれます。

対認可保育園、地域型保育事業、認定こども園、幼稚園、企業主導型保育施設のいずれにも在籍していない、生後6か月〜2歳児クラス年齢のお子さん

費区内施設を利用した場合は無料(おむつ代等の実費負担あり)

他事前に乳児等支援給付認定が必要です。なお、4月利用に向けた認定申請は混み合うことが予想されますので、4月から利用を希望される場合は2月中旬に申請してください。申請方法等詳しくは、区HPをご覧ください。

施設種別	対象年齢 (クラス年齢)	利用枠
●私立認可保育園 ●私立認定こども園 ●地域型保育事業 ●認証保育所	0歳児 (生後6か月以上) 〜2歳児	最大月48時間 (国制度10時間+ 区上乗せ枠38時間) ※3歳の誕生日の前日以降は、区上乗せ枠のみの利用となります。
私立幼稚園	2歳児	

問制度に関すること=保育課 ☎5432-2448 FAX5432-3018

認定に関すること=世田谷区幼保補助金事務センター ☎6453-4990 FAX5432-1506 区HP 29576



## 区内公衆浴場で利用できる 入浴券の申込受付を開始しました

対区内在住で住民登録のある65歳以上の方

※要介護4・5の方は、原則対象外。

申込・発送時期/3月13日(必着)までの申込分=4月上旬、  
3月14〜31日(必着)申込分=4月中旬

他本人のみ利用可。枚数は申込受付月や世帯構成等により異なります。  
詳しくは、チラシ(総合支所保健福祉課、まちセンター、あんしんすこやかセンターにあり)をご覧ください。

申区HPからオンライン手続き、高齢福祉課(〒154-8504 世田谷4-21-27)へハガキ(①令和8年度(2026年度)入浴券希望②住所③氏名(ふりがな)④電話番号を明記)

※基本枚数(年間12枚)から追加を希望する場合は⑤世帯状況(ひとり暮らし、高齢者のみ世帯)⑥風呂設備の有無⑦民生委員による訪問希望の有無も明記(枚数追加には訪問調査が必要)。  
※同一住所に希望者が複数いる場合は連記可。



問 せたがやコール 区HP 2404

## ラグビー「リコーブラックラムズ東京」の ホストゲームにご招待します

対戦相手/浦安D-Rocks

対区内在住・在勤・在学の方

日2月21日(土)午後1時キックオフ

場駒沢オリンピック公園総合運動場陸上競技場

申申込フォーム(二次元コードまたはHP <https://x.gd/pEu3l>)

2月9日まで 抽選500組1000人

※抽選結果は全申込者へ2月12日に通知。



問スポーツ推進課 ☎5432-2742 FAX5432-3080

## ラグビーフェスティバル 世田谷区×ブラックラムズデー

内容/スポーツ体験(ラグビー、車いすバスケットボール)、行政PR体験コーナー、チアリーディング・伝統芸能披露、世田谷みやげの販売、キッチンカーなど

日2月7日(土)午前10時〜午後4時

場駒沢オリンピック公園総合運動場中央広場  
(当日会場へ)

ブラックラムズ東京  
マスコットキャラクター  
「ラムまる」



問スポーツ推進課 ☎5432-2742 FAX5432-3080 区HP 29577

