

せたがやPayの使い方

「マイナンバーカードでの本人確認」

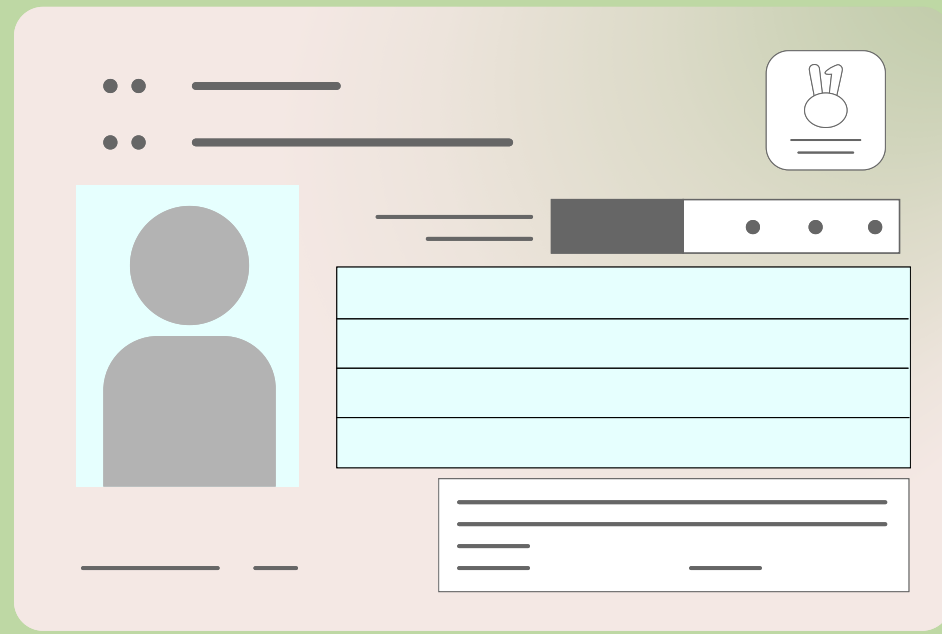

用意するもの



マイナンバーカード



署名電子証明書
パスワード
(英数字6~16字)



せたがやPayアプリ

※バージョン2.30.0
(2026/5/13公開) 以上の
アップデートが必要です。



① マイページを開く



② 「本人確認を行う」を タップ



③ 「認証手続きへ進む」 をタップ



④内容を確認し、 「同意する」をタップ

※世田谷区民認証は、国が提供する公的個人認証サービス（JPKI）を用いて行われます。せたがやPayにおける公的個人認証は株式会社LiquidのeKYCサービスを使用します。サービス活用にあたり、サイバートラスト株式会社、J-LIS（地方公共団体情報システム機構）との連携が必要になります。サービスについて詳しくはせたがやPay公式サイトや「よくあるご質問」をご参照ください。



⑤ 「次へ」をタップ

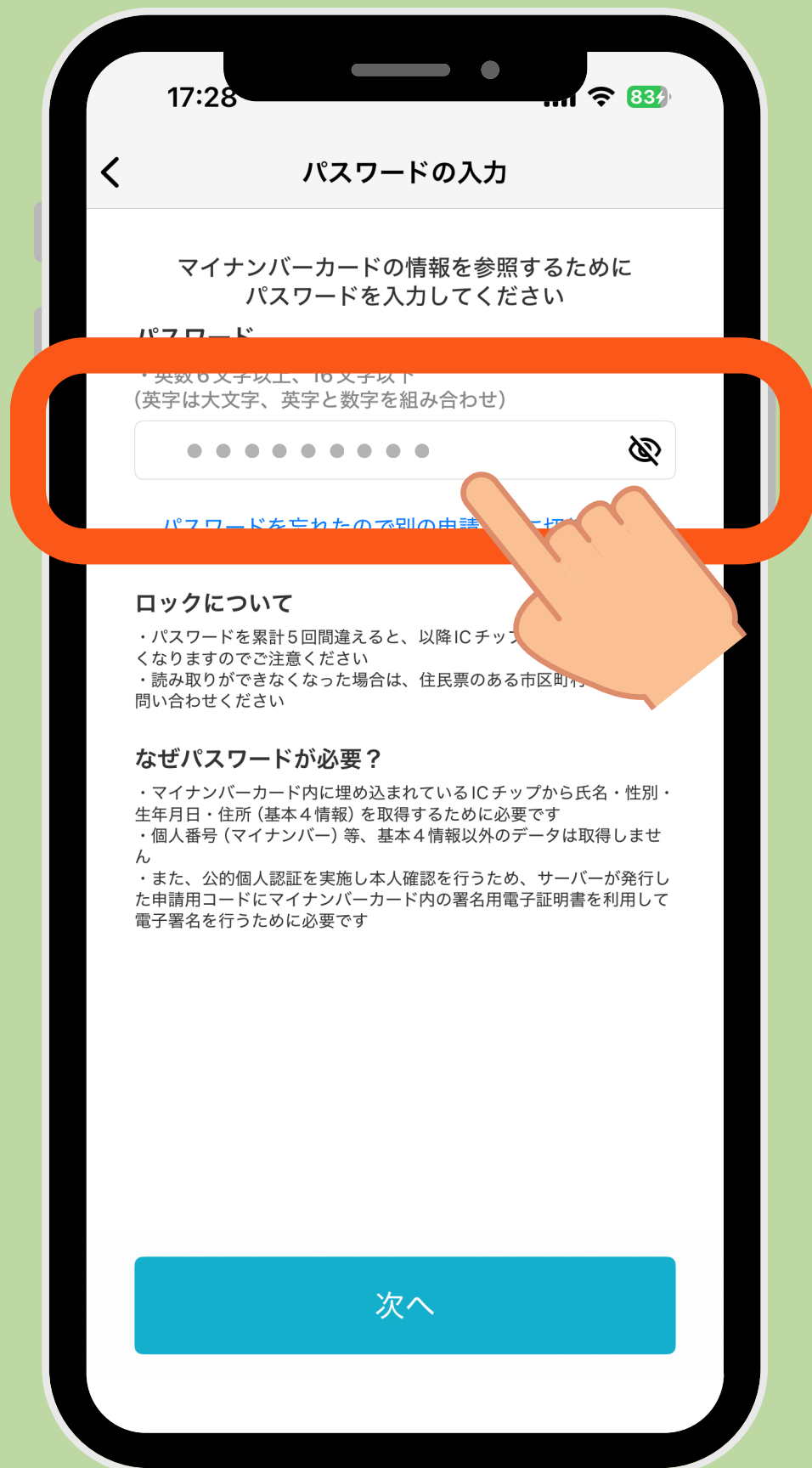

⑦署名電子証明書 パスワードを入力



⑧ 「次へ」をタップ



⑨ 「開始」をタップ



⑩ マイナンバーカード にスマホをかざす

読み取りのコツ

- ・ カードを動かさずにぴったりあて続ける。
- ・ スマートフォンをカバーやケースから外す。
- ・ 読み取りに失敗したら、いったんカードをスマートフォンから離す。

読み取りが完了するまでに、5秒以上かかる場合があります。

17:29 83%

補足情報の入力

補足情報を入力してください。
入力が完了しましたら、「本人情報の確認に進む」ボタンを押してください。

カナ氏名 **必須**

セタガヤハナコ

利用目的 **必須**

個人で利用

職業 **必須**

会社員・団体職員

本人情報の確認に進む

⑪補足情報を入力

※補足情報は、金融サービスにおける本人確認基準に準拠した運営のため取得しております。ご入力いただいた情報は、適切なセキュリティ対策のもと管理し、本人確認およびサービス運営に必要な範囲でのみ利用します。

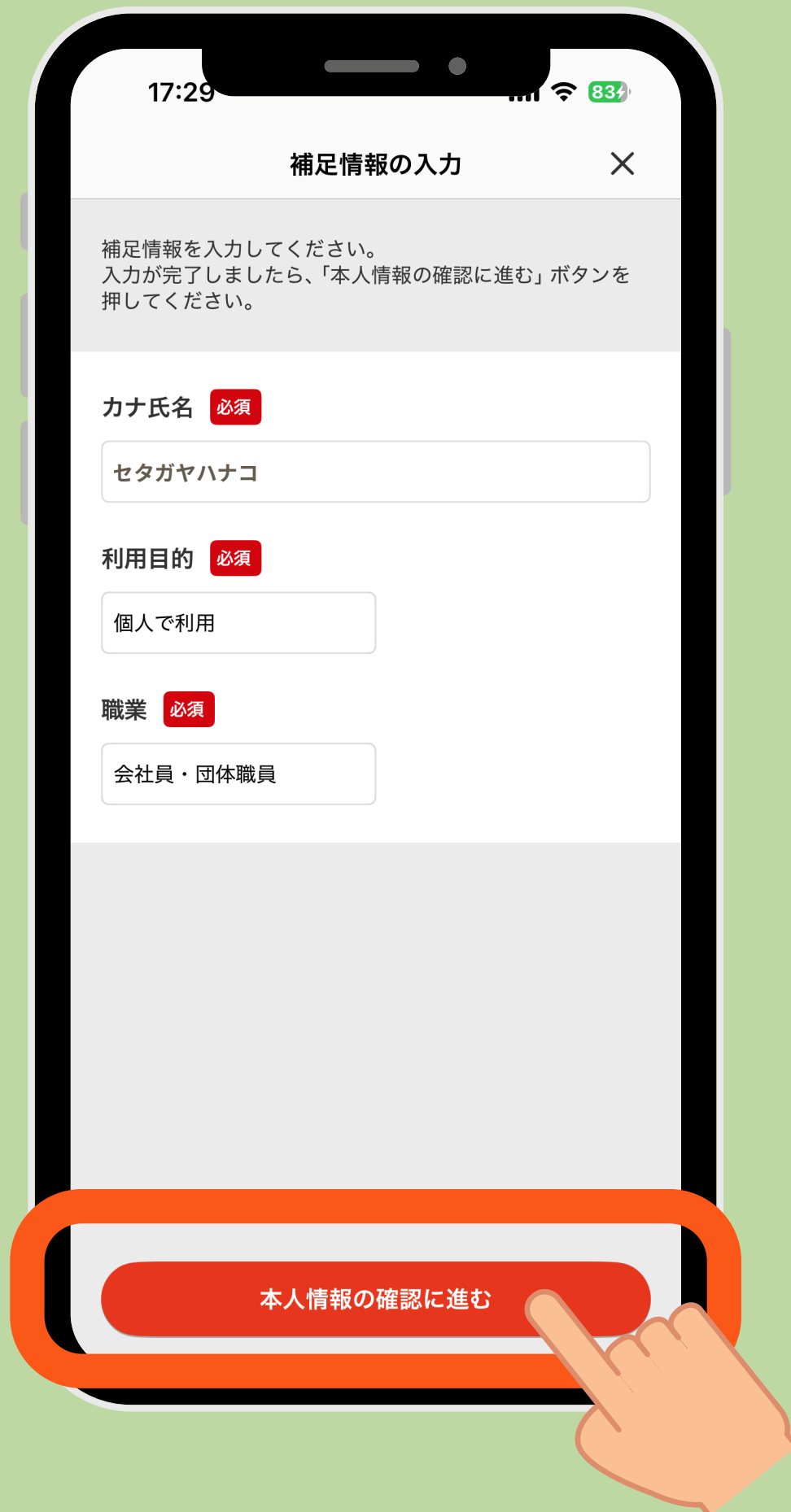

⑫ 「本人情報の確認に進む」 をタップ



⑬ 内容を確認し、
「この内容で登録を行う」
をタップ



認証が完了すると
マイページに表示されます。

お疲れさまでした！
引き続きせたPayをご利用ください



せたPay

