

65歳以上の世田谷区民のみなさまへ

はじめての  スマホ

購入費用



最大 **3万円** を助成します！

この機会に
購入して
みませんか

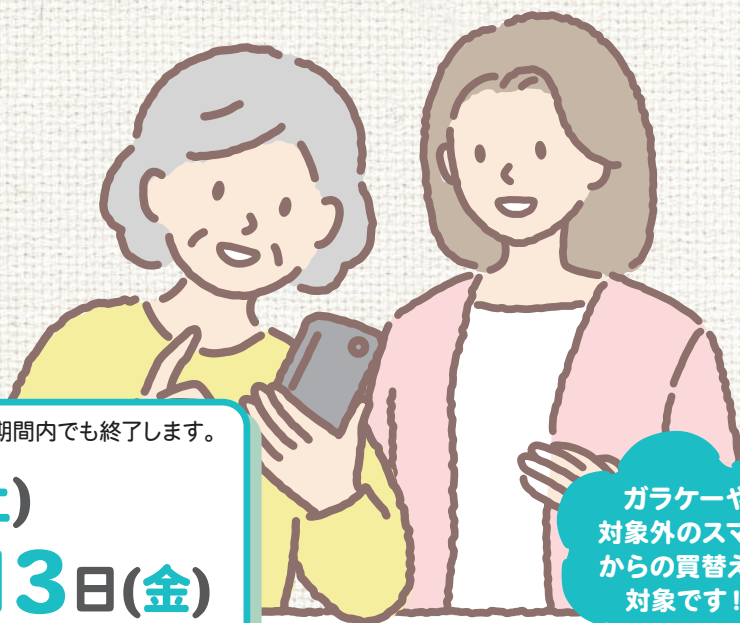

ガラケーや
対象外のスマホ
からの買替えも
対象です！

対象期間

※予算額に達した場合は、期間内でも終了します。

令和**7**年**11**月**1**日(土)

~令和**8**年**3**月**13**日(金)

対象者

世田谷区に住民登録があり、令和8年3月末時点で満65歳以上の方
自身が使うために初めて対象のスマホ(※1)を購入する方

(※1)NFC認証機能及び音声入力機能を有し、OSがiOS16以上またはAndroid10以上のもの

Android11(2月2日以降)

助成額

最大**30,000円**

対象スマホ購入費、充電器購入費(※2)、アカウント設定料(※3)等その他手数料、消費税の総額

(※2)スマホ本体に同梱されていない場合に購入した1個分の料金

(※3)Apple IDまたはGoogleアカウントの設定

助成要件

指定店舗で購入、スマホ教室受講、助成申請までを購入当日に実施した方
必要なアプリ等の登録(※4)を行った方

東京都公式アプリの新規登録、東京都及び世田谷区の公式LINEの友だち登録(※4)

(※4)登録を店舗に依頼した場合、店舗によっては有料になる場合があります。

その他

スマホ購入当日は、本人確認書類(マイナンバーカード、運転免許証等)、
本人名義の通帳やキャッシュカードを店舗までお持ちください。

問合先

せたがやコール 電話:03-5432-3333 FAX:03-5432-3100

指定店舗一覧

事前にご予約のうえ、お店にお越しください。

NTTドコモ

ドコモショップ 三軒茶屋店 ☎0120-718-360	ドコモショップ 用賀店 ☎0120-572-673
ドコモショップ 経堂店 ☎0120-542-646	ドコモショップ 二子玉川店 ☎0120-600-106
ドコモショップ 駒沢大学店 ☎0120-128-360	ドコモショップ 桜新町店 ☎0120-056-089
ドコモショップ 下北沢店 ☎0120-187-650	ドコモショップ 成城店 ☎0120-561-991
ドコモショップ 下高井戸店 ☎0120-171-360	ドコモショップ 千歳烏山店 ☎0120-155-473

ソフトバンク

ソフトバンク三軒茶屋 ☎03-5486-7050	ソフトバンク下高井戸 ☎03-5355-0880
ソフトバンク三軒茶屋茶沢通り ☎03-5433-4191	ソフトバンク二子玉川ライズ ☎03-5717-9871
ソフトバンク経堂駅前 ☎03-6413-9222	ソフトバンク二子玉川 ☎03-5717-7007
ワイモバイル経堂 ☎03-6804-4445	ソフトバンク桜新町 ☎03-5451-3011
ソフトバンク千歳船橋 ☎03-5426-2633	ソフトバンク成城学園 ☎03-3417-8181
ソフトバンク駒沢大学駅前 ☎03-5431-0055	ソフトバンク千歳烏山 ☎03-5314-6626
ソフトバンク下北沢 ☎03-6859-1100	

au

auショップ三軒茶屋駅前 ☎0800-700-0580	auショップ二子玉川 ☎0800-700-0661
auショップ経堂 ☎0800-700-0566	auショップ千歳船橋 ☎0800-700-0621
au Style 下北沢 ☎0800-700-0591	auショップ千歳烏山 ☎0800-700-0620

楽天モバイル

楽天モバイル 下北沢店 ☎03-6407-8260	楽天モバイル 二子玉川店 ☎03-6432-7267
---------------------------	----------------------------

役立つアプリ等のご紹介



せたがやPay

せたがやPayは、アプリをダウンロードして現金をチャージすることで、世田谷区内のせたがやPay加盟店でキャッシュレス決済が行えるようになります。ポイント還元キャンペーンも続々開催中！対象店舗は順次拡大しています！ぜひ、せたがやPayを使ってみよう！



せたがやデジタルポイントラリー

専用アプリをインストールしたスマートフォンを持って、約300か所の協力店舗や施設をまわり、ポイントを集めて楽しむイベントです。貯まったポイントはせたがやPayのコインと交換できます。毎日の「ちょこっと外出」をきっかけに、楽しく元気シニアを目指しましょう！



世田谷区防災ポータルサイト

災害時における避難情報、避難所の開設情報など様々な情報をご確認いただけます。平時においても、日頃からの備えに役立つ情報として、避難所やハザードマップの情報等を確認いただけますので、ぜひご利用ください(右の二次元コードからご確認ください。)



まちづくりセンター(まちセン)でのスマートフォン講座 あんしんすこやかセンター(あんすこ)でのデジタル関連講座

世田谷区には区民のまちづくり活動を支援する“まちセン”や、高齢者の様々な支援を行うための相談窓口である“あんすこ”が世田谷区内28地区に設置されています。これらの施設では、スマホの活用方法などに関する講座を実施しています。開催時期や内容、回数は地区によって異なりますので、ご興味のある方はお住いの地区のまちセンまたはあんすこへお問い合わせください。

※お住いの地区のまちセン・あんすこは右の二次元コードからご確認ください。本年度の実施がすでに終了している地区がある場合がありますのでご了承ください。

まちセン情報



あんすこ情報

