

世田谷区児童養護施設退所者等支援事業

# せたがや若者フェアスタート

令和5年度事業報告書

世田谷区では、児童養護施設や里親等のもとを巣立つ若者の自立を支援する「せたがや若者フェアスタート」（世田谷区児童養護施設退所者等支援事業）を平成28年4月から行っています。



世田谷区

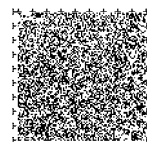

# せたがや若者フェアスタート

児童養護施設や里親等のもとを巣立つ若者は、親族等からのサポートが望めないため、精神的にも経済的にも厳しい現実に向かっています。世田谷区では、こうした若者が社会的自立に向けて安定した生活を送ることができるよう、以下の支援を行っています。



## 給付型奨学金

大学等に進学する若者に、返済義務のない奨学金を給付します。  
親族からの支援がなく経済的に不利な若者の就学を応援しています。

皆様からの寄附を活用しています。



NEW

## 資格等取得支援

進学・就職の進路選択に関わらず、就職に役立つ資格等の取得費用を支援します。(普通自動車第一種運転免許は上限 30 万円、その他資格等は上限 10 万円)

皆様からの寄附を活用しています。



NEW

## 家賃支援

退所直後の生活の安定を図るため、進学・就職の進路選択に関わらず、アパート等で一人暮らしをする若者の家賃を一定期間支援します。  
(上限月額 3 万円)

皆様からの寄附を活用しています。



## 住宅支援

住まいの困窮度の高い若者に、区内の借上げ区営住宅 5 住戸を月 1 万円で提供しています。  
それぞれの住戸は定員 2～3 名で、共同生活を送っています。



## 居場所・地域交流支援

地域の中で身近に相談できる仲間や大人たちと交流する場、自分の好きなように寛いで過ごせる居場所を、区内 2 か所でそれぞれ月 1 回実施しています。参加者が皆で一緒に食事やレクリエーションを楽しんでいます。



NEW

## 相談支援

一人ひとりの状況に応じて、継続的できめ細やかなサポートを行う相談支援「せたエール」を実施します。せたエールでは、気軽に立ち寄れる居場所も開設します。



# 令和5年度の実績

給付型  
奨学金



23名に計785万7,000円を  
給付しました。

資格等  
取得支援



4名に計59万1,000円を  
給付しました。

家賃支援



12名に計389万円を  
給付しました。

住宅支援

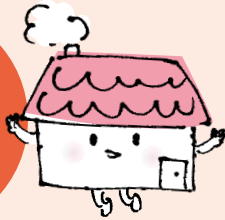

4住戸に8名が  
入居しました。

居場所・  
地域交流  
支援

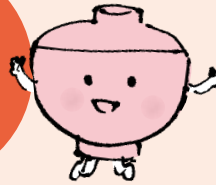

延べ232名が  
参加しました。  
(うち退所者等は106名)

相談支援



令和5年7月の事業開始以降、  
95件の個別相談を  
受け付けました。  
居場所は延べ441名が  
利用しました。

## 世田谷区児童養護施設退所者等奨学・自立支援基金 へのご寄附

1,013件5,491万6,700円のご寄附をいただきました。

未来ある若者たちが、経済的な理由で夢の実現を諦めないでいられるように。夢の実現に、少しでもお役に立てれば幸いです。

様々な事情から親元から離れて成長した若者たち。これからも健やかにたくましく人生を切り開いていくのを、ささやかですが応援したいです。

### 寄附者からの応援メッセージ

施設を出た後のことはとても心配に思うことでしょう。自分の信じる道を一步一步、歩いていってください。

世田谷育ちの若者全てに明るい未来を感じてもらいたいです。

皆様からのあたたかいご支援に感謝いたします。

いただいた寄附金は、せたがや若者フェアスタートの給付型奨学金・資格等取得支援・家賃支援に活用させていただきます。

## 令和5年度に奨学金をもらった学生からの声



無事に一人暮らし、進学をすることができ、日々を楽しく過ごすことができています。1年生を無事に終え、春から2年生に進級することがこれからの楽しみです。卒業はまだ先ではありますが、社会に羽ばたける大人になれるように頑張ります。



家賃支援事業でいただいたお金のおかげで生活が豊かになりました。

警察官になるために刑法を学んでいます。大きな目標ではありますが、日々大学で勉強することができているのは、支援してくださる方々のおかげです。本当に感謝しています。立派な社会人になれるようこれからも努力していきたいと思います。



昨年の11月頃から一人暮らしを始めました。最初は自炊できるのか、大学に遅れず行けるか心配でしたが、少しずつ慣れていき、今では簡単なものなら自炊できるようになりました。この世田谷区の奨学金がなければ大学に行くことはできなかったと思います。

奨学金のご支援、誠にありがとうございます。ご支援のおかげで、経済的な不安が軽減され、自身のやるべきことに集中して取り組むことができます。これからもご支援いただく皆様への感謝を忘れず、将来少しでも社会の役に立つ人間になれるよう努力してまいります。





イギリスとアメリカ文学について学んでいます。単位は4年のうちに取りきる予定です。アルバイトをし、スーツなどの就職活動に必要なものを買うために頑張っています。お金のことはばかり心配しなくてもよくなり、今では将来の夢まで見据えることができます。本当にありがとうございます。

4月から社会人として働きます。仕事で自動車免許が必要だったため、これでしっかり仕事をすることができます。会社では誰からも頼られるような大人になりたいです。



寄附をしてくださる方のおかげで大学をあきらめずにいることができました。この思は自身が社会人になり、社会や経済に貢献することで還元することができたらいいなと考えております。



## 児童養護施設等を巣立つ若者を取り巻く状況

退所直後の主な進路

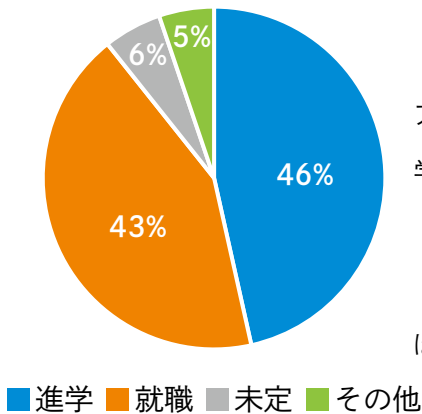

退所直後に進学した学校を中途退学した理由（主なもの2つ）

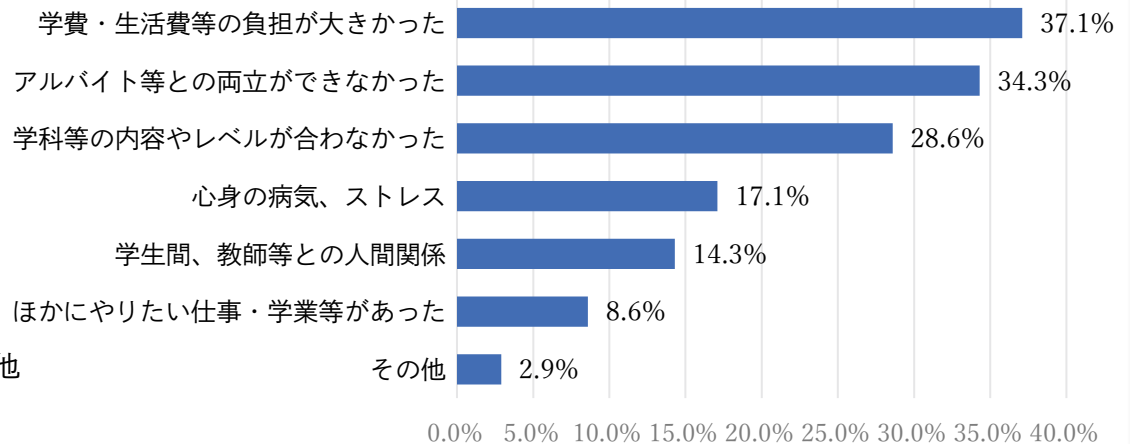

退所者等の自立を社会全体で支える仕組みとするために創設した「世田谷区児童養護施設退所者等奨学基金」は、

令和5年度に

# 「世田谷区児童養護施設退所者等奨学・自立支援基金」

として生まれ変わりました。

いただいたご寄附は、せたがや若者フェアスタートの給付型奨学金・資格等取得支援・家賃支援に活用させていただきます。

## 寄附手続き方法

### ①インターネットサイト「ふるさとチョイス」や「さとふる」から寄附する

ふるさとチョイス等の世田谷区のページからお申し込みいただけます。

詳しくは区のホームページ「区へのふるさと納税のご案内」をご確認ください。



### ②オンライン手続きフォームから申し込む

東京共同電子申請・届出サービスの「世田谷区ふるさと納税申込み」より、必要事項をご記入のうえ、お申し込みください。お支払い方法で納付書を選択された方へは、区から納付書を郵送いたします。

世田谷区ふるさと納税申込み

検索

### ③基金の専用口座に振り込む

下記3つの指定口座に直接お振り込みいただけます。

#### 【口座名義】

世田谷区児童養護施設退所者等奨学・自立支援基金

金融機関名		口座番号
みずほ銀行	世田谷支店	普通1508578
世田谷信用金庫	本店	普通0725680
昭和信用金庫	本店	普通1246260

\*次ページの専用振込用紙をお使いいただけます。

\*同一金融機関の区内本店・支店からお振り込みいただく場合、手数料は無料です。

\*ATM（現金自動預払機）、インターネットバンキング、コンビニエンスストアのATM等からお振り込みいただく場合は、手数料がかかります。

## 税制上の優遇措置

寄附金は、寄附金控除・ふるさと納税の対象となります。

振込用紙でお振り込みいただいた場合は、控えとしてお手元に残る「振込金受取書」に本冊子を添付し、寄附金控除等のお手続きを行ってください。「寄附金受領証明書」が必要な方は、本冊子の寄附申出書（添付はがき）をご郵送ください。

\*寄附金控除についての詳細は、区のホームページ「寄附金税額控除について」をご参照ください。

\*ふるさと納税制度についての問い合わせ先\*

世田谷区ふるさと納税対策担当課

(電話) 03-5432-2190 (FAX) 03-5432-3047



専用振込用紙



専用振込用紙

振込依頼書

Form for Mizuho Bank transfer request, including fields for date, amount, recipient name, and branch.

○上記の本紙の中だけボールペンでご記入ください。
○この用紙はみずほ銀行以外の金融機関では使用できません。

振込依頼書

Form for Setagaya Credit Union transfer request, including fields for date, amount, recipient name, and branch.

○上記の本紙の中だけボールペンでご記入ください。
○この用紙は世田谷区内世田谷信用金庫以外の金融機関では使用できません。

振込金 受取書

Form for Mizuho Bank receipt, including fields for date, amount, and recipient name.

○振込依頼書に記載相違等の不備があった場合には照会等のために振込が遅延することがあります。
○やむを得ない事由による通信機器、回線の障害によって振込が遅延することがあっても当行は責任を負いません。

振込金 受取書

Form for Setagaya Credit Union receipt, including fields for date, amount, and recipient name.

○振込依頼書に記載相違等の不備があった場合には照会等のために振込が遅延することがあります。
○やむを得ない事由による通信機器、回線の障害によって振込が遅延することがあっても当金庫は責任を負いません。

(振込用紙ウラ)



専用口座にお振り込みいただく方で、「寄附金受領証明書」が必要な方へ

基金の専用口座にお振り込みいただく場合で、「寄附金受領証明書」が必要な方は、下の「寄附申出書」にご記入のうえ、ご郵送ください。寄附申出書受領後、ご入金を確認でき次第「寄附金受領証明書」をお送りします。

【寄附申出書】

世田谷区長あて

【ご注意ください】

ホームページ版では、この部分を切り取って実際に郵送することはできません。ご了承ください。

冊子版は、区内のまちづくりセンター・出張所、図書館等で配布しています。郵送を希望する場合は、児童相談支援課までご連絡ください。

振込依頼書

科目	手数料	無	料
令和 年 月 日	電 信 報	金 額	
昭和信用金庫 本店	口座番号	1246260	
1. 普通預金	セタガヤクジドウヨゴジセツタインシヨシヤトウシヨウガク ジリツシエンキケン		
取寄種目	世田谷区児童養護施設退所者等奨学・自立支援基金		
名 前	世田谷区松原6丁目3番5号		
住 所	(フリガナ)		
ご依頼人	(おなまえ)		
ご依頼人	(おところ)		
	(電話)		
	収納印または領収印		

○上記の太線の中だけボールペンで記入ください。  
○この用紙は世田谷区内昭和信用金庫以外の金融機関では使用できません。

振込金 受取書  
(兼手数料)

令和 年 月 日	昭和信用金庫 本店	手 数 料	無	料
金額	金融機関	預金種目	1. 普通預金	1246260
		受取人	世田谷区児童養護施設退所者等奨学・自立支援基金	
		ご依頼人	(フリガナ)	
		ご依頼人	(おなまえ)	
		備考		
		上記金額正に受け取りました。 (取扱店) 信用金庫 店		
		収入印紙		

○振込依頼書に記載相違等の不備があった場合には照会等のために振込が遅延することがあります。  
○やむを得ない事由による通信機器、回線の障害によって振込が遅延することがあっても当金庫は責任を負いません。

(振込用紙ウラ)

郵便はがき

156-8790

料金受取人払郵便

【ご注意ください】

ホームページ版では、この部分を  
切り取って実際に郵送することは  
できません。  
ご了承ください。

冊子版は、区内のまちづくり  
センター・出張所、図書館等で  
配布しています。

郵送を希望する場合は、  
児童相談支援課までご連絡ください。

差出  
20  
31  
切

# ふるさと納税 ワンストップ特例制度について

ワンストップ特例制度とは、世田谷区や他の自治体（都道府県や区市町村）に寄附をされた個人の方の税金の申告手続きを簡素化する制度です。給与所得のみ、あるいは年金所得のみの方は、寄附した翌年の1月10日まで寄附先自治体にワンストップ特例を申請すれば、確定申告をせずにふるさと納税に係る寄附金控除が受けられます。（寄附を受けた自治体が、寄附者の申請情報をお住いの自治体に通知します。）特例制度の利用を希望する方は、世田谷区ふるさと納税対策担当課（電話 03-5432-2190）までご連絡ください。

あなたは  
利用できる？

## ワンストップ特例制度利用可否診断チャート

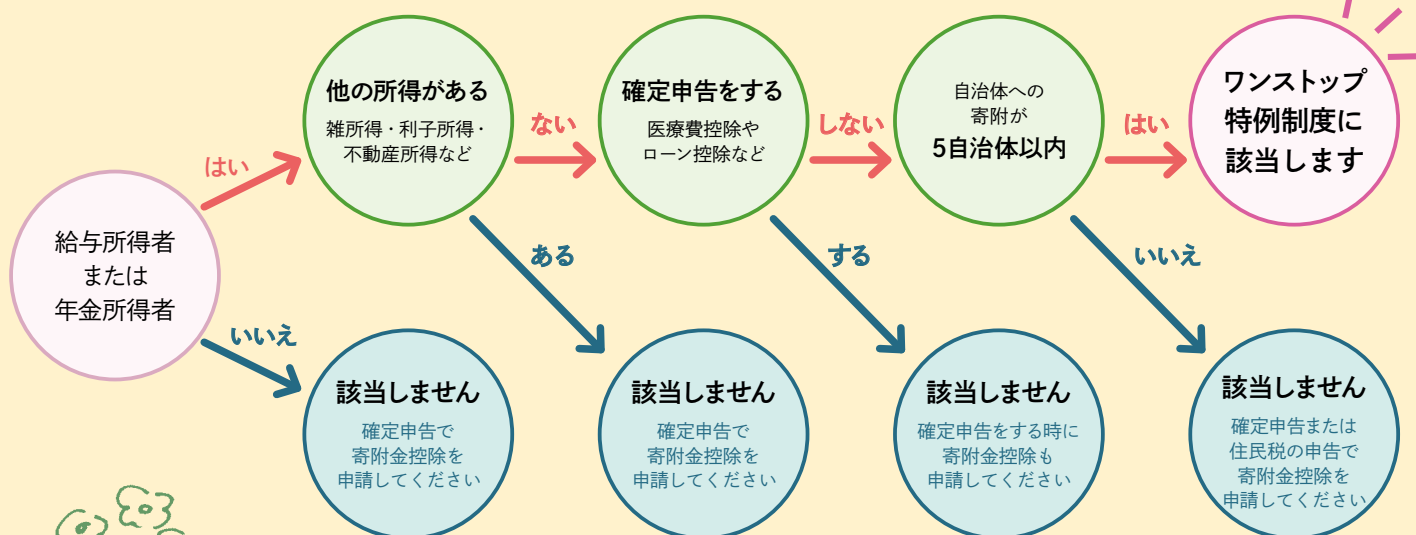

\*「該当しません」は、ふるさと納税ワンストップ特例制度のご利用ができないことを意味します。

## 《参考》ふるさと納税に係る控除の手続き

### 確定申告を行う場合

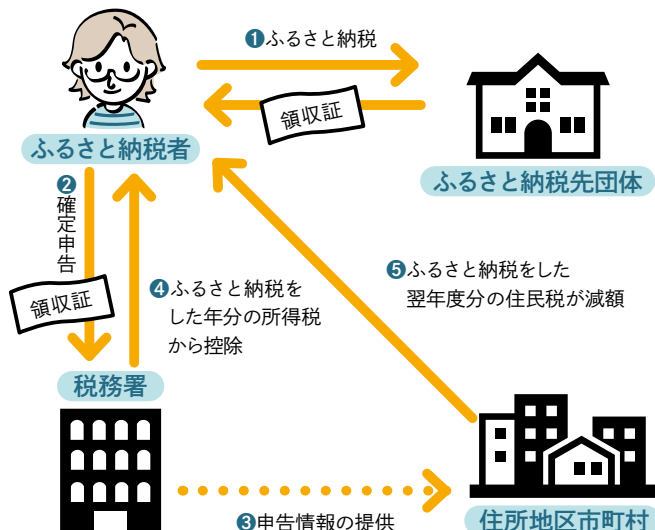

### ワンストップ特例が適用される場合

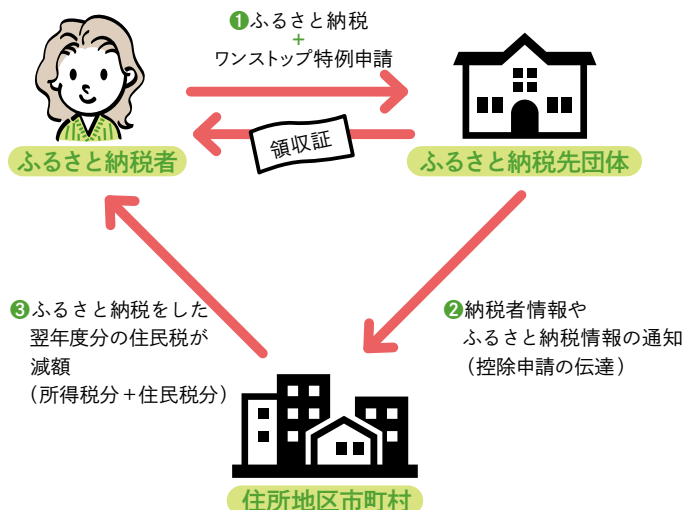

# SETAGAYA FAIR - START

明日へ羽ばたく若いチカラを  
応援します！

## 令和5年度にご寄附いただいた皆様

(※お名前の公表をご了承いただいた方のみ掲載しています。順不同。)

國領 宏幸様、渡辺 てるみ様、藤代 國忠様、鈴木 圭子様、奥沢交和会様、天幸 恵一郎様、  
鈴木 清香様、有限会社双電工業 取締役 鈴木昭雄様、河島 岳志様、菅澤 由佳子様、霜鳥 朝子様、  
BENGTSSON BO MAGNUS様、土本 浩貴様、花井 英光様、渡貫 修永様、片岡 麻紀様、  
上野 律子様、西 あかね様、祖父江 栄一様、安藤 勲様、中塚 貴之様、延山 逸平様、  
吉田 宣俊様、荒井 茂様、岩淵 真理様、石井 由紀子様、中村 史彦様、山本 美穂様、  
杉崎 那美子様、栗田 邦彦様、鈴木 聡一郎様、杉田 弘也様、小寺 弘美様、川本 洋史様、  
阿部 英勝様、野澤 みき江様、工富 知子様、田中 夏樹様、関口 良子様、鈴木 良枝様、  
澄田 理咲子様、秋山 由美子様、松下 昌史様、水野 純司様、瀧井 徳子様、水野 立也様、  
池上 義雄様、吉澤 輝美様、深瀬 美智子様、紺野 邦昭様、猿渡 正哉様、内山 勘一様、  
前田 裕弘様、岡村 真人様、萩原 妙子様、前田 隆二様、森 香織様、鈴木 貴子様、  
鈴木 昭雄様、生島 悠里様、守屋 友江様、安倍 能行様、諸橋 秀宜様、藤森 和子様、山本 智世様、  
高木 薫様、金子 玲美様、濱野 浩子様、丹野 美智子様、若菜 英夫様、伊藤 将生様、  
岡田 英樹様、安座上 真紀子様、桑山 裕美様、栩兼 拓磨様、原田 智子様、倉竹 悠様、  
村居 康雄様、志宇知 咲様、船山 智子様、鈴木 功忠様、富永 佳代子様、松浦 郁代様、  
タムラ アキヒロ様、金山 卓晴様、吉村 恵子様、BAMBANG RUDYANTO様、松尾 勝太郎様、  
中川 忍様、小山 径様、黄川田 瑠璃子様、恒川 龍一様、松本 光吉様、中島 けい様、  
梅田 隆生様、高桑 由美子様、世田谷稲門会 地域サポート活動部会様、海老名 剛様、  
志立 正嗣様、杉田 理慧様、三栄製薬株式会社 代表取締役 藤森 博昭様

このほか多くの方々からご支援いただきました。  
誠にありがとうございました。

### ！ ご注意ください

区および金融機関では、寄附に際して、電話での誘導やご自宅への訪問を行うことはありません。区の基金をかたった寄附の強要や振り込め詐欺などには十分にご注意ください。

お問い合わせ

世田谷区 子ども・若者部 児童相談支援課

電話：03-6304-7740

FAX：03-6304-7786